



Einwohnergemeinde
3412 Heimiswil

www.heimiswil.ch

BUDGET 2026



nach HRM2

(gemäss Art. 29 Direktionsverordnung über den Finanzhaushalt der Gemeinden FHDV [BSG 170.511])

genehmigt durch den Gemeinderat am 13. Oktober 2025

Vorbericht

Inhaltsverzeichnis

| | | |
|----------|--|----------|
| 0 | Auf einen Blick (Management Summary) | 4 |
| 1 | Rechnungslegungsgrundsätze Harmonisiertes Rechnungslegungsmodell 2 (HRM2) | 4 |
| 1.1 | Allgemeines | 4 |
| 1.2 | Abschreibungen | 5 |
| 1.2.1 | Bestehendes Verwaltungsvermögen (Übergangsbestimmungen Art. T2-4 Abs. 1 GV) | 5 |
| 1.2.2 | Neues Verwaltungsvermögen | 5 |
| 1.2.3 | Zusätzliche Abschreibungen (Art. 84 GV) | 5 |
| 1.3 | Investitionsrechnung / Aktivierungsgrenze (Art. 79a GV) | 5 |
| 2 | Erläuterungen | 5 |
| 2.1 | Allgemeines | 5 |
| 2.2 | Erfolgsrechnung | 6 |
| 2.2.1 | Erläuterung zum Personalaufwand | 6 |
| 2.2.2 | Erläuterung zum Sach- und Betriebsaufwand | 6 |
| 2.2.3 | Erläuterung zu den Abschreibungen Verwaltungsvermögen | 6 |
| 2.2.4 | Erläuterung zum Finanzaufwand | 6 |
| 2.2.5 | Erläuterung zu Einlagen in Fonds und Spezialfinanzierungen | 6 |
| 2.2.6 | Erläuterung zum Transferaufwand | 7 |
| 2.2.7 | Erläuterung zum ausserordentlichen Aufwand | 7 |
| 2.2.8 | Erläuterung zu den internen Verrechnungen | 7 |
| 2.2.9 | Erläuterung zum Fiskalertrag | 7 |
| 2.2.10 | Erläuterung zu den Konzessionen | 7 |
| 2.2.11 | Erläuterung zu den Entgelten | 7 |
| 2.2.12 | Erläuterung zum Finanzertrag | 8 |
| 2.2.13 | Erläuterung zu Entnahmen Fonds und Spezialfinanzierungen | 8 |

| | | |
|----------|---|-----------|
| 2.2.14 | Erläuterung zum Transferertrag..... | 8 |
| 2.2.15 | Erläuterung zum ausserordentlichen Ertrag | 8 |
| 2.3 | Investitionen..... | 9 |
| 3 | Ergebnis..... | 10 |
| 3.1 | Allgemeine Übersicht..... | 10 |
| 3.2 | Übersicht Gesamtergebnis Gemeinde | 11 |
| 3.2.1 | Erfolgsrechnung..... | 11 |
| 3.2.2 | Investitionsrechnung..... | 12 |
| 3.2.3 | Finanzierungsergebnis | 13 |
| 3.3 | Ergebnis allgemeiner Haushalt..... | 14 |
| 3.4 | Ergebnis Spezialfinanzierung Wasserversorgung..... | 15 |
| 3.5 | Ergebnis Spezialfinanzierung Abwasserentsorgung | 16 |
| 3.6 | Ergebnis Spezialfinanzierung Abfallentsorgung | 17 |
| 4 | Erfolgsrechnung | 18 |
| 4.1 | Zusammenzug Erfolgsrechnung nach funktionaler Gliederung | 18 |
| 4.2 | Zusammenzug Gliederung Erfolgsrechnung nach Sachgruppen..... | 19 |
| 5 | Investitionsrechnung | 20 |
| 5.1 | Zusammenzug Investitionsrechnung nach funktionaler Gliederung | 20 |
| 6 | Eigenkapitalnachweis | 21 |
| 6.1 | Auswertungen..... | 21 |
| 6.2 | Kommentare zu den Auswertungen | 21 |
| 6.2.1 | Spezialfinanzierungen im Eigenkapital (SG 290) | 22 |
| 6.2.2 | Vorfinanzierungen im Eigenkapital (SG 293) | 22 |
| 6.2.3 | Neubewertungsreserve Finanzvermögen (SG 296) | 22 |
| 6.2.4 | Bilanzüberschuss/-fehlbetrag (SG 299)..... | 22 |
| 7 | Antrag des Gemeinderates | 23 |
| 8 | Genehmigung Budget | 24 |

Vorbericht Budget 2026

0 Auf einen Blick (Management Summary)

Ergebnis Gesamthaushalt

Das Budget 2026 der Einwohnergemeinde Heimiswil (Gesamthaushalt inkl. Spezialfinanzierungen) schliesst mit einem **Aufwandüberschuss von CHF 312'346.75** ab.

Der Allgemeine Haushalt (ohne Spezialfinanzierungen) schliesst im Budgetjahr mit einem Aufwandüberschuss von CHF 309'548.75 ab.

Die nachstehenden Geschäftsfälle beeinflussen das Budget 2026 im Vergleich zum Budget 2025 (Sachaufwand im Gesamthaushalt):

Positiv:

- Mehreinnahmen beim Fiskalertrag (Steuern) +386'080.00
- Mehreinnahmen bei Entschädigungen von Kanton und Gemeinden +83'765.00
- Höhere Entgelte (vor allem Benützungsgebühren und Kostenbeteiligungen Dritter) +23'654.00
- Höhere Entnahmen aus Spezialfinanzierungen des Eigenkapitals (Werterhalt) +18'774.00

Negativ:

- Höherer Personalaufwand +54'634.75 (davon Löhne des Verwaltungs- und Betriebspersonal +38'954.75)
- Mehrkosten beim Sach- und übriger Betriebsaufwand (vor allem Unterhalt und Dienstleistungen Dritter) +98'806.50
- Höhere Abschreibungen aufgrund Investitionstätigkeit +27'260.00
- Höhere Einlagen in Spezialfinanzierungen EK +11'980.00
- Mehrkosten beim Transferaufwand +60'895.00 (vor allem den Entschädigungen an Kanton und Gemeinden +85'044.00)
- Geringerer Finanzertrag (Zinsen, Miet- und Pachtzinse) -16'656.00
- Minderertrag aus dem Finanz- und Lastenausgleich -38'900.00
- Wegfall Entnahme aus Neubewertungsreserve (siehe 6.2.3 Neubewertungsreserve Finanzvermögen) -80'300.00

1 Rechnungslegungsgrundsätze Harmonisiertes Rechnungslegungsmodell 2 (HRM2)

1.1 Allgemeines

Das Budget 2026 wurde nach dem Rechnungslegungsmodell HRM2, gemäss Art. 70 Gemeindegesetz (GG, [BSG 170.11]), erstellt.

Die bernischen gesetzlichen Bestimmungen des Rechnungslegungsmodell HRM2 gelten seit 1. Januar 2016.

1.2 Abschreibungen

1.2.1 Bestehendes Verwaltungsvermögen (Übergangsbestimmungen Art. T2-4 Abs. 1 GV)

Beim Übergang auf HRM2 hat der Gemeinderat beschlossen, das bestehende Verwaltungsvermögen über 12 Jahre abzuschreiben. Dies ergibt bis ins Jahr 2027 folgende Abschreibungen:

- | | | |
|------------------------|-----|------------|
| • SF Feuerwehr | CHF | 14'550.00 |
| • SF Abfallbeseitigung | CHF | 1'200.00 |
| • Allgemeiner Haushalt | CHF | 153'092.00 |

1.2.2 Neues Verwaltungsvermögen

Auf neuen Vermögenswerten, d.h. nach Einführung von HRM2, werden die planmässigen Abschreibungen nach Anlagekategorien und Nutzungsdauer (Anhang 2 GV) berechnet. Die Abschreibungen erfolgen linear nach Nutzungsdauer.

1.2.3 Zusätzliche Abschreibungen / finanzpolitische Reserven (Art. 84 GV)

Wurden per 01.01.2026 aufgehoben.

1.3 Investitionsrechnung / Aktivierungsgrenze (Art. 79a GV)

Der Gemeinderat Heimiswil belastet einzelne Investitionen bis zum Betrag von CHF 35'000.00 der Erfolgsrechnung. Die Aktivierungsgrenze für Investitionen bei den Spezialfinanzierungen liegt ebenfalls bei CHF 35'000.00. Der Gemeinderat Heimiswil verfolgt dabei eine konstante Praxis.

2 Erläuterungen

2.1 Allgemeines

- Das Budget 2026 basiert auf einer unveränderten Steueranlage von 1.84 und einem Satz von 1.20 ‰ der amtlichen Werte für die Liegenschaftssteuer.
- Das Budget 2026 orientiert sich weitgehend an den Zahlen der Jahresrechnung 2024 und dem Budget 2025.
- Zur Erarbeitung des Budgets 2026 wurden die Prognoseannahmen (Zuwachsraten, Steuererträge) gemäss Empfehlungen der KPG (an die Situation von Heimiswil angepasst), die Finanzplanungshilfe des Kantons Bern sowie das aktualisierte Investitionsprogramm berücksichtigt.

2.2 Erfolgsrechnung

2.2.1 Erläuterung zum Personalaufwand

Der Personalaufwand nimmt um CHF 54'634.75 oder um 4.58% zu.

- Im Jahr 2026 wird einem Mitarbeiter der Gemeinde die Jubiläumsprämie für die mehrjährige Tätigkeit ausgerichtet.
- Wie auch in den Vorjahren wird aufgrund der jährlichen Mitarbeiterbeurteilung mit einem leichten Anstieg bei den Löhnen (inkl. Teuerung) gerechnet.
- Die Gemeinde Heimiswil beteiligt sich auch im Jahr 2026 an den Weiterbildungen des Personals (Kurskosten und/oder Arbeitszeit). Die Weiterbildungen erweitern die fundierten Kenntnisse der Mitarbeitenden.

2.2.2 Erläuterung zum Sach- und Betriebsaufwand

Die budgetierte Zunahme beträgt CHF 98'806.50 oder 7.32%.

- Der Material- und Warenaufwand fällt höher aus als im Vorjahr, was grösstenteils auf die neue Tagesschule zurückzuführen ist.
- Es wird mit höheren Auslagen für Dienstleistungen Dritter und Honorare gerechnet.
- Der bauliche und betriebliche Unterhalt ist CHF 27'905.00 höher als im Vorjahr, da vor allem im Bereich Strassen mehr Arbeiten anfallen.

2.2.3 Erläuterung zu den Abschreibungen Verwaltungsvermögen

Die budgetierte Zunahme beträgt CHF 31'499.00 oder 8.53%.

- Im Jahr 2026 sind Nettoinvestitionen in der Höhe von CHF 835'000.00 geplant, welche zur Erhöhung der Abschreibung führen.

2.2.4 Erläuterung zum Finanzaufwand

Die budgetierte Zunahme beträgt CHF 183'972.00 oder 180.94%.

- Die Spezialfinanzierungen und Fonds werden jeweils zu den Zinssätzen des Sparkontos gemäss der Berner Kantonalbank verzinst, welche im Vergleich zum Vorjahr sanken.
- Der Liegenschaftsaufwand Finanzvermögen ist CHF 191'795.00 höher als im Vorjahr, dies aufgrund der geplanten Sanierungen der Liegenschaften Finanzvermögen. Die Mehraufwendungen können grösstenteils aus der Spezialfinanzierung Werterhalt Liegenschaften Finanzvermögen entnommen werden (Verbuchung via ausserordentlicher Ertrag) und sind daher Erfolgsrechnungsneutral.

2.2.5 Erläuterung zu Einlagen in Fonds und Spezialfinanzierungen

Die budgetierte Zunahme beträgt CHF 11'980.00 oder 6.21%.

- Durch den Einkauf in den Wasserlieferungsvertrag mit der Gemeinde Affoltern i.E. 2025 erhöht sich der Wiederbeschaffungswert der Wasserversorgung und somit die jährliche Einlage in die Spezialfinanzierung.

2.2.6 Erläuterung zum Transferaufwand

Die budgetierte Zunahme beträgt CHF 60'895.00 oder 1.83%.

- Aufgrund der kompletten Auslagerung der Sekundarstufe ab dem Schuljahr 2026/27 fallen die Entschädigungen Lehrerbesoldung an den Kanton geringer aus, jedoch erhöhen sich die Entschädigungen an andere Gemeinden, dies ergibt in etwa die Zunahme.
- Unter Berücksichtigung des Kantonsanteil für die Sekundarstufe, welcher künftig an die Gemeinde Heimiswil ausbezahlt wird (Sachgruppe 4611, siehe 2.2.14 Erläuterung zum Transferertrag), werden die Auslagen für die Sekundarstufe im Rahmen der Vorjahre liegen (wahrscheinlich sogar etwas tiefer).

2.2.7 Erläuterung zum ausserordentlichen Aufwand

Die budgetierte Abnahme beträgt CHF 22.50 oder 0.09%.

- Die Einlage in die Spezialfinanzierung Werterhalt Liegenschaften Finanzvermögen wurde dem effektiven Wert angepasst (1% GVB-Wert).

2.2.8 Erläuterung zu den internen Verrechnungen

Die internen Verrechnungen liegen CHF 26'465.00 oder 22.51% über dem Vorjahr.

- Die internen Verrechnungen wurden an die aktuellen Stellenprozente der Mitarbeitenden angepasst.
- Mit der Einführung der Tagesschule werden interne Umbuchungen für die Arbeiten des Hauswartes, des Sekretariats sowie die Miete vorgenommen.
- Die Verzinsung der Liegenschaften Finanzvermögen wurde den aktuellen amtlichen Werten angepasst.

2.2.9 Erläuterung zum Fiskalertrag

Die budgetierte Zunahme bei den Steuereinnahmen beträgt CHF 386'080.00 oder 11.28%.

- Gemäss der Prognose des Kantons ist mit einem höheren Steuerbeitrag pro Einwohner zu rechnen, was zu einer Zunahme von CHF 402'400.00 bei den direkten Steuern der natürlichen Personen führt.
- Bei den Liegenschaftssteuern wird mit einer Abnahme von CHF 16'800.00 gegenüber dem Budget 2025 gerechnet (Anpassung Budgetbetrag an Jahresrechnung 2024).

2.2.10 Erläuterung zu den Konzessionen

Die Konzessionsbeiträge wurden den effektiven Einnahmen gemäss Jahresrechnung 2024 angepasst und sind daher CHF 8'500.00 oder 11.56% tiefer als das Vorjahresbudget.

2.2.11 Erläuterung zu den Entgelten

Die budgetierte Zunahme beträgt CHF 23'654.00 oder 3.02%.

- Bei den Gebühren für Amtshandlungen wird mit einer Abnahme von CHF 10'635.00 gerechnet.

- Bei den Benützungsgebühren und Dienstleistungen wird von einer Zunahme von CHF 3'879.00 ausgegangen.
- Die Rückerstattungen und Kostenbeteiligungen Dritter werden CHF 30'410.00 höher als im Vorjahr budgetiert. Die grösste Abweichung ergeben die Beiträge der Eltern an die Tagesschule.

2.2.12 Erläuterung zum Finanzertrag

Die budgetierte Abnahme beträgt CHF 16'656.00 oder 14.15%.

- Wie auch beim Finanzaufwand wurden die Zinsen auf dem Finanzvermögen an die aktuellen Zinsen der Banken angepasst.
- Zudem entfallen die Mietzinse für die Liegenschaft Kirchmatte 11 mit Beendigung des Mietverhältnisses.

2.2.13 Erläuterung zu Entnahmen Fonds und Spezialfinanzierungen

Die budgetierte Zunahme beträgt CHF 18'774.00 oder 16.55%.

- Aus dem Werterhalt können Abschreibungen und werterhaltende Unterhaltsarbeiten entnommen werden. Aufgrund der Zunahme der Abschreibungen und des Unterhalts weist das Budget 2026 eine Erhöhung der Entnahme aus.
- Das Ergebnis der einseitigen Spezialfinanzierung Feuerwehr führt zu einer Entnahme aus dem Eigenkapital in der Höhe des Aufwandüberschusses (CHF 12'145.00).

2.2.14 Erläuterung zum Transferertrag

Die budgetierte Zunahme beim Transferertrag beträgt CHF 45'065.00 oder 2.80%.

- Die zu erwartenden Zahlungen aus dem Finanz- und Lastenausgleich zu Gunsten der Einwohnergemeinde Heimiswil liegen um CHF 38'900.00 tiefer als im Budget vom Vorjahr.
- Neu werden Entschädigungen vom Kanton für die Sekundarstufe und die Tagesschule vorgesehen.

2.2.15 Erläuterung zum ausserordentlichen Ertrag

Die budgetierte Zunahme beträgt CHF 107'900.00 oder 112.87%.

- Es ist eine deutlich grössere Entnahme aus der Spezialfinanzierung Werterhalt Liegenschaften Finanzvermögen für den Unterhalt der Liegenschaften Finanzvermögen geplant (siehe 2.2.4 Erläuterungen zum Finanzaufwand).
- Die Neubewertungsreserve ist Ende 2025 vollumfänglich aufgelöst.

2.3 Investitionen

Im Budgetjahr 2026 stehen gemäss dem Investitionsprogramm 2025-2030 zahlreiche Investitionen an. Die notwendigen Kreditbeschlüsse durch das finanz-zuständige Organ (Gemeindeversammlung oder Gemeinderat) sind noch nicht bei allen Projekten erfolgt.

Nachfolgend die geplanten Projekte im Detail:

| | | Budget 2026 | |
|---------------------------------|--|-------------------|-------------------|
| | Bezeichnung | Ausgaben | Einnahmen |
| 290 | Verwaltungsliegenschaften | 40'000.00 | |
| 5040.01 | Umbau Büro Finanzverwaltung | 40'000.00 | |
| 2170 | Schulliegenschaften | 70'000.00 | |
| 5040.07 | SH Kaltacker, Sanierung Gebäude 2. Etappe | 70'000.00 | |
| 6150 | Gemeindestrassen | 220'000.00 | |
| 5060.03 | Neuanschaffung Zugfahrzeug | 220'000.00 | |
| 6290 | Öffentlicher Verkehr | 230'000.00 | |
| 5010.01 | Buswendeplatz Oberdorf | 230'000.00 | |
| 7101 | Wasserversorgung (Gemeindebetrieb) | 109'000.00 | |
| 5031.04 | Druckwasserleitung Mühleareal | 49'000.00 | |
| 5031.13 | Neue Steuerung Übermittlung Rüglen und Kohlgrube | 60'000.00 | |
| 7201 | Abwasserentsorgung (Gemeindebetrieb) | 156'000.00 | 50'000.00 |
| 5032.07 | Sanierung Junkholz (Anschluss neues Gebiet) | 156'000.00 | |
| 6310.01 | Beiträge Abwassersanierungen | | 50'000.00 |
| 7410 | Gewässerverbauungen | 60'000.00 | |
| 5290.01 | Erstellung Schutzbautenkataster Gewässer | 60'000.00 | |
| Total Ausgaben/Einnahmen | | 885'000.00 | 50'000.00 |
| Nettoinvestitionen | | | 835'000.00 |
| TOTAL | | 885'000.00 | 885'000.00 |

3 Ergebnis

3.1 Allgemeine Übersicht

Nach HRM2 muss das Ergebnis des Gesamthaushaltes (Steuerhaushalt und Spezialfinanzierungen) durch die Stimmberechtigten genehmigt werden. Das Budgetergebnis des Gesamthaushaltes 2026 präsentiert sich wie folgt:

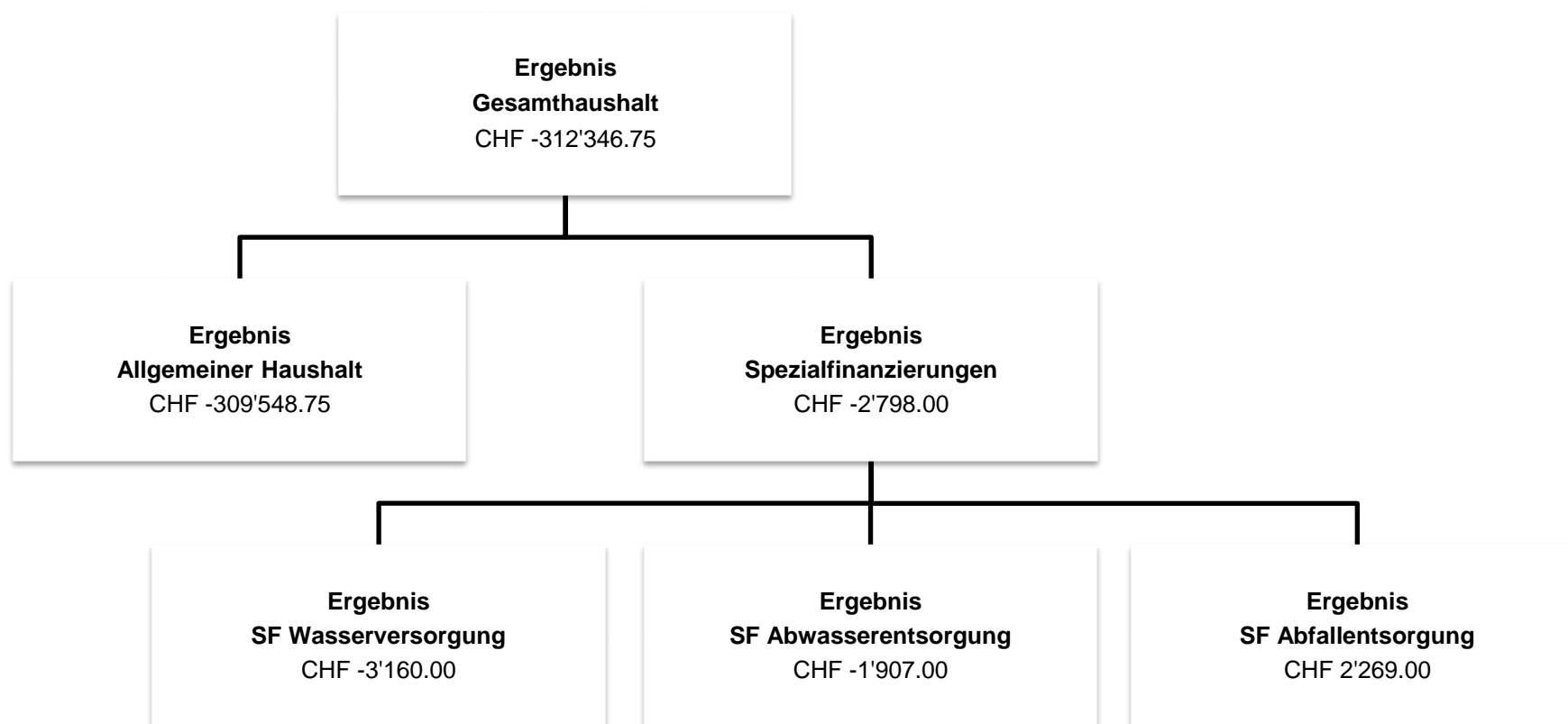

3.2 Übersicht Gesamtergebnis Gemeinde

3.2.1 Erfolgsrechnung

| Gesamter Haushalt | | | | Einwohnergemeinde |
|------------------------------|---|---------------------|---------------------|---------------------|
| | Budget 2026 | Budget 2025 | Rechnung 2024 | |
| Erfolgsrechnung | | | | |
| Betrieblicher Aufwand | | | | |
| 30 | Personalaufwand | 1'247'411.75 | 1'192'777.00 | 1'111'038.80 |
| 31 | Sach- und übriger Betriebsaufwand | 1'449'468.50 | 1'350'662.00 | 1'249'614.67 |
| 33 | Abschreibungen Verwaltungsvermögen | 482'050.00 | 454'790.00 | 518'436.10 |
| 35 | Einlagen Fonds und Spezialfinanzierungen | 204'920.00 | 192'940.00 | 296'845.28 |
| 36 | Transferaufwand | 3'388'076.00 | 3'327'181.00 | 3'229'938.70 |
| 37 | Durchlaufende Beiträge | 0.00 | 0.00 | 9'262.50 |
| | Betrieblicher Aufwand | 6'771'926.25 | 6'518'350.00 | 6'415'136.05 |
| Betrieblicher Ertrag | | | | |
| 40 | Fiskalertrag | 3'809'570.00 | 3'423'490.00 | 3'921'450.75 |
| 41 | Regalien und Konzessionen | 65'000.00 | 73'500.00 | 65'864.45 |
| 42 | Entgelte | 807'024.00 | 783'370.00 | 811'893.54 |
| 43 | Verschiedene Erträge | 0.00 | 0.00 | 4'160.00 |
| 45 | Entnahmen Fonds u. Spezialfinanzierungen | 132'215.00 | 113'441.00 | 117'603.30 |
| 46 | Transferertrag | 1'652'911.00 | 1'607'846.00 | 1'498'687.79 |
| 47 | Durchlaufende Beiträge | 0.00 | 0.00 | 9'262.50 |
| | Betrieblicher Ertrag | 6'466'720.00 | 6'001'647.00 | 6'428'922.33 |
| | Ergebnis aus betrieblicher Tätigkeit | -305'206.25 | -516'703.00 | 13'786.28 |
| 34 | Finanzaufwand | 285'647.00 | 101'675.00 | 84'601.95 |
| 44 | Finanzertrag | 101'084.00 | 117'740.00 | 643'733.42 |
| | Ergebnis aus Finanzierung | -184'563.00 | 16'065.00 | 559'131.47 |
| | Operatives Ergebnis | -489'769.25 | -500'638.00 | 572'917.75 |
| 38 | Ausserordentlicher Aufwand | 26'077.50 | 26'100.00 | 26'077.50 |
| 48 | Ausserordentlicher Ertrag | 203'500.00 | 95'600.00 | 148'539.61 |
| | Ausserordentliches Ergebnis | 177'422.50 | 69'500.00 | 122'462.11 |
| | Gesamtergebnis Erfolgsrechnung | -312'346.75 | -431'138.00 | 695'379.86 |
| | (+ = Ertragsüberschuss / - = Aufwandüberschuss) | | | |

3.2.2 Investitionsrechnung

| Investitionsrechnung | | | | | | | Einwohnergemeinde |
|----------------------|---|-------------------|--------------------------|---------------------|--------------------------|-------------------|----------------------------|
| | | Aufwand | Budget 2026 Einnahmen | Ausgaben | Budget 2025 Einnahmen | Ausgaben | Rechnung 2024 Einnahmen |
| | Investitionsrechnung | 935'000.00 | 935'000.00 | 1'571'000.00 | 1'571'000.00 | 421'663.50 | 421'663.50 |
| 5 | Investitionsausgaben | 935'000.00 | | 1'571'000.00 | | 421'663.50 | |
| 50 | Sachanlagen | 825'000.00 | | 969'000.00 | | 350'642.00 | |
| 51 | Investitionen auf Rechnung Dritter | | | 366'000.00 | | 46'855.30 | |
| 52 | Immaterielle Anlagen | 60'000.00 | | 120'000.00 | | 24'165.20 | |
| 59 | Übertrag an Bilanz | 50'000.00 | | 116'000.00 | | 1.00 | |
| 6 | Investitionseinnahmen | | 935'000.00 | | 1'571'000.00 | | 421'663.50 |
| 60 | Übertrag.Sachanlagen ins Finanzvermögen | | | | | | 1.00 |
| 61 | Rückerstattungen | | | | 116'000.00 | | |
| 63 | Investitionsbeiträge f.eigene Rechnung | | 50'000.00 | | | | |
| 69 | Übertrag an Bilanz | | 885'000.00 | | 1'455'000.00 | | 421'662.50 |
| | Nettoinvestitionen | 835'000.00 | | 1'339'000.00 | | 421'661.50 | |

3.2.3 Finanzierungsergebnis

Selbstfinanzierung:

| | | | |
|---|------|-------|-------------|
| Ergebnis Gesamthaushalt | 90 | CHF | -312'346.75 |
| Abschreibungen Verwaltungsvermögen | 33 | + CHF | 482'050.00 |
| Einlagen in Fonds und Spezialfinanzierungen | 35 | + CHF | 204'920.00 |
| Entnahmen aus Fonds und Spezialfinanzierungen | 45 | - CHF | 132'215.00 |
| WB Darlehen VV | 364 | + CHF | 0.00 |
| WB Beteiligungen VV | 365 | + CHF | 0.00 |
| Abschreibungen Investitionsbeiträge | 366 | + CHF | 5'520.00 |
| Einlagen in das Eigenkapital | 389 | + CHF | 26'077.50 |
| Aufwertung Finanzvermögen | 4490 | - CHF | 0.00 |
| Entnahmen aus dem Eigenkapital | 489 | - CHF | 203'500.00 |
| Selbstfinanzierung | | CHF | 70'505.75 |

Nettoinvestitionen:

| | | |
|--|-----|------------|
| Ergebnis Investitionsrechnung (gem. Ziff. 3.2.2) | CHF | 835'000.00 |
|--|-----|------------|

| | | |
|---|------------|--------------------|
| Finanzierungsergebnis | CHF | -764'494.25 |
| (+ = Finanzierungsüberschuss / - = Finanzierungsfehlbetrag) | | |

3.3 Ergebnis allgemeiner Haushalt

| Allgemeiner Haushalt | | | | Einwohnergemeinde |
|------------------------------|---|---------------------|---------------------|---------------------|
| | Budget 2026 | Budget 2025 | Rechnung 2024 | |
| Erfolgsrechnung | | | | |
| Betrieblicher Aufwand | | | | |
| 30 | Personalaufwand | 1'233'074.75 | 1'178'167.00 | 1'098'733.70 |
| 31 | Sach- und übriger Betriebsaufwand | 1'245'533.50 | 1'152'327.00 | 1'045'891.17 |
| 33 | Abschreibungen Verwaltungsvermögen | 446'344.00 | 420'890.00 | 499'314.45 |
| 35 | Einlagen Fonds und Spezialfinanzierungen | 0.00 | 0.00 | 95'812.31 |
| 36 | Transferaufwand | 3'149'002.00 | 3'110'517.00 | 2'929'416.40 |
| 37 | Durchlaufende Beiträge | 0.00 | 0.00 | 9'262.50 |
| | Betrieblicher Aufwand | 6'073'954.25 | 5'861'901.00 | 5'678'430.53 |
| Betrieblicher Ertrag | | | | |
| 40 | Fiskalertrag | 3'809'570.00 | 3'423'490.00 | 3'921'450.75 |
| 41 | Regalien und Konzessionen | 65'000.00 | 73'500.00 | 65'864.45 |
| 42 | Entgelte | 237'510.00 | 214'810.00 | 239'594.25 |
| 43 | Verschiedene Erträge | 0.00 | 0.00 | 4'160.00 |
| 45 | Entnahmen Fonds u. Spezialfinanzierungen | 12'145.00 | 13'011.00 | 0.00 |
| 46 | Transferertrag | 1'652'911.00 | 1'607'846.00 | 1'498'687.79 |
| 47 | Durchlaufende Beiträge | 0.00 | 0.00 | 9'262.50 |
| | Betrieblicher Ertrag | 5'777'136.00 | 5'332'657.00 | 5'739'019.74 |
| | Ergebnis aus betrieblicher Tätigkeit | -296'818.25 | -529'244.00 | 60'589.21 |
| 34 | Finanzaufwand | 285'647.00 | 101'675.00 | 84'601.95 |
| 44 | Finanzertrag | 95'494.00 | 101'110.00 | 638'218.82 |
| | Ergebnis aus Finanzierung | -190'153.00 | -565.00 | 553'616.87 |
| | Operatives Ergebnis | -486'971.25 | -529'809.00 | 614'206.08 |
| 38 | Ausserordentlicher Aufwand | 26'077.50 | 26'100.00 | 26'077.50 |
| 48 | Ausserordentlicher Ertrag | 203'500.00 | 95'600.00 | 148'539.61 |
| | Ausserordentliches Ergebnis | 177'422.50 | 69'500.00 | 122'462.11 |
| | Gesamtergebnis Erfolgsrechnung | -309'548.75 | -460'309.00 | 736'668.19 |
| | (+ = Ertragsüberschuss / - = Aufwandüberschuss) | | | |

Kommentar:

Der Aufwandüberschuss kann durch die Ertragsüberschüssen der letzten Jahre mit dem vorhandenen Bilanzüberschuss gedeckt werden.

Bilanzüberschuss per 31.12.2024: CHF 2'723'904.59.

3.4 Ergebnis Spezialfinanzierung Wasserversorgung

| Wasserversorgung | | | | Einwohnergemeinde |
|------------------------------|---|-------------------|-------------------|-------------------|
| | Budget 2026 | Budget 2025 | Rechnung 2024 | |
| Erfolgsrechnung | | | | |
| Betrieblicher Aufwand | | | | |
| 30 | Personalaufwand | 720.00 | 845.00 | 416.55 |
| 31 | Sach- und übriger Betriebsaufwand | 103'610.00 | 89'610.00 | 102'118.55 |
| 33 | Abschreibungen Verwaltungsvermögen | 23'424.00 | 21'500.00 | 10'071.10 |
| 35 | Einlagen Fonds und Spezialfinanzierungen | 111'940.00 | 102'660.00 | 101'813.02 |
| 36 | Transferaufwand | 66'130.00 | 62'810.00 | 66'135.05 |
| 37 | Durchlaufende Beiträge | 0.00 | 0.00 | 0.00 |
| | Betrieblicher Aufwand | 305'824.00 | 277'425.00 | 280'554.27 |
| Betrieblicher Ertrag | | | | |
| 40 | Fiskalertrag | 0.00 | 0.00 | 0.00 |
| 41 | Regalien und Konzessionen | 0.00 | 0.00 | 0.00 |
| 42 | Entgelte | 204'700.00 | 205'675.00 | 207'063.96 |
| 43 | Verschiedene Erträge | 0.00 | 0.00 | 0.00 |
| 45 | Entnahmen Fonds u. Spezialfinanzierungen | 95'154.00 | 76'230.00 | 86'636.55 |
| 46 | Transferertrag | 0.00 | 0.00 | 0.00 |
| 47 | Durchlaufende Beiträge | 0.00 | 0.00 | 0.00 |
| | Betrieblicher Ertrag | 299'854.00 | 281'905.00 | 293'700.51 |
| | Ergebnis aus betrieblicher Tätigkeit | -5'970.00 | 4'480.00 | 13'146.24 |
| 34 | Finanzaufwand | 0.00 | 0.00 | 0.00 |
| 44 | Finanzertrag | 2'810.00 | 8'200.00 | 2'637.30 |
| | Ergebnis aus Finanzierung | 2'810.00 | 8'200.00 | 2'637.30 |
| | Operatives Ergebnis | -3'160.00 | 12'680.00 | 15'783.54 |
| 38 | Ausserordentlicher Aufwand | 0.00 | 0.00 | 0.00 |
| 48 | Ausserordentlicher Ertrag | 0.00 | 0.00 | 0.00 |
| | Ausserordentliches Ergebnis | 0.00 | 0.00 | 0.00 |
| | Gesamtergebnis Erfolgsrechnung | -3'160.00 | 12'680.00 | 15'783.54 |
| | (+ = Ertragsüberschuss / - = Aufwandüberschuss) | | | |

Kommentar:

Die Erträge reichen nicht aus, um sämtliche Aufwände im Bereich des Wassers zu decken. Es ist jedoch genügend Eigenkapital der Wasserversorgung vorhanden, welchem der Aufwandüberschuss entnommen wird. Bestand per 31.12.2024: CHF 595'227.59

3.5 Ergebnis Spezialfinanzierung Abwasserentsorgung

| Abwasserentsorgung | | | | Einwohnergemeinde |
|------------------------------|---|-------------------|-------------------|-------------------|
| | Budget 2026 | Budget 2025 | Rechnung 2024 | |
| Erfolgsrechnung | | | | |
| Betrieblicher Aufwand | | | | |
| 30 | Personalaufwand | 3'227.00 | 4'067.00 | 2'845.70 |
| 31 | Sach- und übriger Betriebsaufwand | 29'800.00 | 38'700.00 | 35'987.40 |
| 33 | Abschreibungen Verwaltungsvermögen | 11'082.00 | 11'200.00 | 7'850.55 |
| 35 | Einlagen Fonds und Spezialfinanzierungen | 92'980.00 | 90'280.00 | 99'219.95 |
| 36 | Transferaufwand | 139'074.00 | 117'874.00 | 199'467.40 |
| 37 | Durchlaufende Beiträge | 0.00 | 0.00 | 0.00 |
| | Betrieblicher Aufwand | 276'163.00 | 262'121.00 | 345'371.00 |
| Betrieblicher Ertrag | | | | |
| 40 | Fiskalertrag | 0.00 | 0.00 | 0.00 |
| 41 | Regalien und Konzessionen | 0.00 | 0.00 | 0.00 |
| 42 | Entgelte | 246'950.00 | 247'925.00 | 249'632.50 |
| 43 | Verschiedene Erträge | 0.00 | 0.00 | 0.00 |
| 45 | Entnahmen Fonds u. Spezialfinanzierungen | 24'916.00 | 24'200.00 | 30'966.75 |
| 46 | Transferertrag | 0.00 | 0.00 | 0.00 |
| 47 | Durchlaufende Beiträge | 0.00 | 0.00 | 0.00 |
| | Betrieblicher Ertrag | 271'866.00 | 272'125.00 | 280'599.25 |
| | Ergebnis aus betrieblicher Tätigkeit | -4'297.00 | 10'004.00 | -64'771.75 |
| 34 | Finanzaufwand | 0.00 | 0.00 | 0.00 |
| 44 | Finanzertrag | 2'390.00 | 7'400.00 | 2'504.30 |
| | Ergebnis aus Finanzierung | 2'390.00 | 7'400.00 | 2'504.30 |
| | Operatives Ergebnis | -1'907.00 | 17'404.00 | -62'267.45 |
| 38 | Ausserordentlicher Aufwand | 0.00 | 0.00 | 0.00 |
| 48 | Ausserordentlicher Ertrag | 0.00 | 0.00 | 0.00 |
| | Ausserordentliches Ergebnis | 0.00 | 0.00 | 0.00 |
| | Gesamtergebnis Erfolgsrechnung | -1'907.00 | 17'404.00 | -62'267.45 |
| | (+ = Ertragsüberschuss / - = Aufwandüberschuss) | | | |

Kommentar:

Die Erträge decken die Aufwände knapp nicht. Der Aufwandüberschuss der Spezialfinanzierung Abwasser wird dem Eigenkapital der Abwasserentsorgung entnommen. Bestand per 31.12.2024: CHF 201'703.07

3.6 Ergebnis Spezialfinanzierung Abfallentsorgung

| | | Abfall | | | Einwohnergemeinde |
|------------------------------|---|-------------------|-------------------|-------------------|-------------------|
| | | Budget 2026 | Budget 2025 | Rechnung 2024 | |
| Erfolgsrechnung | | | | | |
| Betrieblicher Aufwand | | | | | |
| 30 | Personalaufwand | 10'390.00 | 9'698.00 | 9'042.85 | |
| 31 | Sach- und übriger Betriebsaufwand | 70'525.00 | 70'025.00 | 65'617.55 | |
| 33 | Abschreibungen Verwaltungsvermögen | 1'200.00 | 1'200.00 | 1'200.00 | |
| 35 | Einlagen Fonds und Spezialfinanzierungen | 0.00 | 0.00 | 0.00 | |
| 36 | Transferaufwand | 33'870.00 | 35'980.00 | 34'919.85 | |
| 37 | Durchlaufende Beiträge | 0.00 | 0.00 | 0.00 | |
| | Betrieblicher Aufwand | 115'985.00 | 116'903.00 | 110'780.25 | |
| Betrieblicher Ertrag | | | | | |
| 40 | Fiskalertrag | 0.00 | 0.00 | 0.00 | |
| 41 | Regalien und Konzessionen | 0.00 | 0.00 | 0.00 | |
| 42 | Entgelte | 117'864.00 | 114'960.00 | 115'602.83 | |
| 43 | Verschiedene Erträge | 0.00 | 0.00 | 0.00 | |
| 45 | Entnahmen Fonds u. Spezialfinanzierungen | 0.00 | 0.00 | 0.00 | |
| 46 | Transferertrag | 0.00 | 0.00 | 0.00 | |
| 47 | Durchlaufende Beiträge | 0.00 | 0.00 | 0.00 | |
| | Betrieblicher Ertrag | 117'864.00 | 114'960.00 | 115'602.83 | |
| | Ergebnis aus betrieblicher Tätigkeit | 1'879.00 | -1'943.00 | 4'822.58 | |
| 34 | Finanzaufwand | 0.00 | 0.00 | 0.00 | |
| 44 | Finanzertrag | 390.00 | 1'030.00 | 373.00 | |
| | Ergebnis aus Finanzierung | 390.00 | 1'030.00 | 373.00 | |
| | Operatives Ergebnis | 2'269.00 | -913.00 | 5'195.58 | |
| 38 | Ausserordentlicher Aufwand | 0.00 | 0.00 | 0.00 | |
| 48 | Ausserordentlicher Ertrag | 0.00 | 0.00 | 0.00 | |
| | Ausserordentliches Ergebnis | 0.00 | 0.00 | 0.00 | |
| | Gesamtergebnis Erfolgsrechnung | 2'269.00 | -913.00 | 5'195.58 | |
| | (+ = Ertragsüberschuss / - = Aufwandüberschuss) | | | | |

Kommentar:

Für die Spezialfinanzierung Abfall ist ein Ertragsüberschuss budgetiert, dieser wird in das Eigenkapital Abfall eingelegt.

Bestand per 31.12.2024: CHF 158'602.29

4 Erfolgsrechnung

4.1 Zusammenzug Erfolgsrechnung nach funktionaler Gliederung

| Erfolgsrechnung | | | | | | | Einwohnergemeinde |
|-----------------|---|-----------------------------------|-----------------------------------|-----------------------------------|----------------------------------|-------------------------------------|----------------------------------|
| | | Aufwand | Budget 2026 Ertrag | Aufwand | Budget 2025 Ertrag | Aufwand | Rechnung 2024 Ertrag |
| | FUNKTIONALE GLIEDERUNG | 7'229'974.75 | 7'229'974.75 | 6'793'799.00 | 6'793'799.00 | 7'380'761.21 | 7'380'761.21 |
| 0 | Allgemeine Verwaltung Nettoaufwand | 943'108.00 | 159'145.00 783'963.00 | 889'710.00 | 157'285.00 732'425.00 | 798'203.68 | 159'689.05 638'514.63 |
| 1 | Öffentliche Ordnung und Sicherheit, Verteidigung Nettoaufwand | 237'965.00 | 155'545.00 82'420.00 | 232'499.00 | 156'711.00 75'788.00 | 211'313.19 | 143'690.60 67'622.59 |
| 2 | Bildung Nettoaufwand | 1'811'502.50 | 199'881.00 1'611'621.50 | 1'639'666.00 | 55'536.00 1'584'130.00 | 1'607'155.79 | 96'235.45 1'510'920.34 |
| 3 | Kultur, Sport und Freizeit, Kirche Nettoaufwand | 27'123.00 | 2'500.00 24'623.00 | 39'753.00 | 2'500.00 37'253.00 | 23'434.65 | 1'286.55 22'148.10 |
| 4 | Gesundheit Nettoaufwand | 14'997.75 | 14'997.75 | 20'225.00 | 20'225.00 | 10'996.21 | 10'996.21 |
| 5 | Soziale Sicherheit Nettoaufwand | 1'548'585.00 | 28'400.00 1'520'185.00 | 1'573'945.00 | 36'400.00 1'537'545.00 | 1'452'348.31 | 25'602.54 1'426'745.77 |
| 6 | Verkehr und Nachrichtenübermittlung Nettoaufwand | 931'424.00 | 30'734.00 900'690.00 | 868'193.00 | 33'530.00 834'663.00 | 832'963.77 | 81'912.05 751'051.72 |
| 7 | Umweltschutz und Raumordnung Nettoaufwand | 862'096.00 | 737'085.00 125'011.00 | 867'243.00 | 734'372.00 132'871.00 | 1'024'841.73 | 880'786.64 144'055.09 |
| 8 | Volkswirtschaft Nettoertrag | 31'737.00 57'113.00 | 88'850.00 | 29'490.00 65'400.00 | 94'890.00 | 83'871.79 11'151.71 | 95'023.50 |
| 9 | Finanzen und Steuern Nettoertrag | 821'436.50 5'006'398.25 | 5'827'834.75 | 633'075.00 4'889'500.00 | 5'522'575.00 | 1'335'632.09 4'560'902.74 | 5'896'534.83 |

4.2 Zusammenzug Gliederung Erfolgsrechnung nach Sachgruppen

| Erfolgsrechnung | | | | | | | |
|-------------------|---|---------------------|-----------------------|---------------------|-----------------------|---------------------|-------------------------|
| Einwohnergemeinde | | | | | | | |
| | | Aufwand | Budget 2026 Ertrag | Aufwand | Budget 2025 Ertrag | Aufwand | Rechnung 2024 Ertrag |
| | Erfolgsrechnung | 7'229'974.75 | 7'229'974.75 | 6'793'799.00 | 6'793'799.00 | 7'380'761.21 | 7'380'761.21 |
| 3 | Aufwand | 7'227'705.75 | | 6'763'715.00 | | 6'623'113.90 | |
| 30 | Personalaufwand | 1'247'411.75 | | 1'192'777.00 | | 1'111'038.80 | |
| 31 | Sach- und übriger Betriebsaufwand | 1'449'468.50 | | 1'350'662.00 | | 1'249'614.67 | |
| 33 | Abschreibungen Verwaltungsvermögen | 482'050.00 | | 454'790.00 | | 518'436.10 | |
| 34 | Finanzaufwand | 285'647.00 | | 101'675.00 | | 84'601.95 | |
| 35 | Einlagen in Fonds und Spezialfinanzierungen | 204'920.00 | | 192'940.00 | | 296'845.28 | |
| 36 | Transferaufwand | 3'388'076.00 | | 3'327'181.00 | | 3'229'938.70 | |
| 37 | Durchlaufende Beiträge | | | | | 9'262.50 | |
| 38 | Ausserordentlicher Aufwand | 26'077.50 | | 26'100.00 | | 26'077.50 | |
| 39 | Interne Verrechnungen | 144'055.00 | | 117'590.00 | | 97'298.40 | |
| 4 | Ertrag | | 6'915'359.00 | | 6'332'577.00 | | 7'318'493.76 |
| 40 | Fiskalertrag | | 3'809'570.00 | | 3'423'490.00 | | 3'921'450.75 |
| 41 | Regalien und Konzessionen | | 65'000.00 | | 73'500.00 | | 65'864.45 |
| 42 | Entgelte | | 807'024.00 | | 783'370.00 | | 811'893.54 |
| 43 | Verschiedene Erträge | | | | | | 4'160.00 |
| 44 | Finanzertrag | | 101'084.00 | | 117'740.00 | | 643'733.42 |
| 45 | Entnahmen Fonds u. Spezialfinanzierungen | | 132'215.00 | | 113'441.00 | | 117'603.30 |
| 46 | Transferertrag | | 1'652'911.00 | | 1'607'846.00 | | 1'498'687.79 |
| 47 | Durchlaufende Beiträge | | | | | | 9'262.50 |
| 48 | Ausserordentlicher Ertrag | | 203'500.00 | | 95'600.00 | | 148'539.61 |
| 49 | Interne Verrechnungen | | 144'055.00 | | 117'590.00 | | 97'298.40 |
| 9 | Abschlusskonten | 2'269.00 | 314'615.75 | 30'084.00 | 461'222.00 | 757'647.31 | 62'267.45 |
| 90 | Abschluss Erfolgsrechnung | 2'269.00 | 314'615.75 | 30'084.00 | 461'222.00 | 757'647.31 | 62'267.45 |

5 Investitionsrechnung

5.1 Zusammenzug Investitionsrechnung nach funktionaler Gliederung

| Investitionsrechnung | | | | | | | Einwohnergemeinde |
|----------------------|--|--------------------------------|--------------------------------|-----------------------------------|---------------------------------|---------------------------|----------------------------|
| | | Ausgaben | Budget 2026 Einnahmen | Ausgaben | Budget 2025 Einnahmen | Ausgaben | Rechnung 2024 Einnahmen |
| | FUNKTIONALE GLIEDERUNG | 935'000.00 | 935'000.00 | 1'571'000.00 | 1'571'000.00 | 421'663.50 | 421'663.50 |
| 0 | Allgemeine Verwaltung Nettoausgaben | 40'000.00 | 40'000.00 | 110'000.00 | 110'000.00 | | |
| 1 | Öffentliche Ordnung und Sicherheit, Verteidigung Nettoausgaben | | | | | 46'855.30 | 46'855.30 |
| 2 | Bildung Nettoausgaben | 70'000.00 | 70'000.00 | 130'000.00 | 130'000.00 | 198'173.90 | 198'173.90 |
| 6 | Verkehr und Nachrichtenübermittlung Nettoausgaben | 450'000.00 | 450'000.00 | 535'000.00 | 116'000.00 419'000.00 | 84'811.30 | 84'811.30 |
| 7 | Umweltschutz und Raumordnung Nettoausgaben | 325'000.00 | 50'000.00 275'000.00 | 680'000.00 | 680'000.00 | 67'656.80 | 67'656.80 |
| 8 | Volkswirtschaft Nettoausgaben | | | | | 24'165.20 | 24'165.20 |
| 9 | Finanzen und Steuern Nettoeinnahmen | 50'000.00 835'000.00 | 885'000.00 | 116'000.00 1'339'000.00 | 1'455'000.00 | 1.00 421'662.50 | 421'663.50 |

6 Eigenkapitalnachweis

Das Eigenkapital wird gemäss HRM2 detailliert dargestellt. Insbesondere werden die Spezialfinanzierungen dem Eigenkapital zugeteilt. Der Eigenkapitalnachweis zeigt die Ursachen der Veränderung des Eigenkapitals.

6.1 Auswertungen

Eigenkapitalnachweis Heimiswil

in Tausend CHF

| Berechnetes Eigenkapital per 01.01.2026 | | | Veränderungsnachweis | | | Eigenkapital per 31.12.2026 | | | |
|---|---|-------|--|--------|---|-----------------------------|-------|---|-------|
| CHF | | | Erhöhung (+) durch | | Reduktion (-) durch | | CHF | | |
| 29 | Eigenkapital | 7'577 | | CHF | | CHF | 29 | Eigenkapital | 7'160 |
| 290 | Verpflichtungen (+) bzw. Vorschüsse (-) gegenüber Spezialfinanzierungen | 1'196 | Einlagen in SF EK | 2 | Entnahmen aus SF EK | -17 | 290 | Verpflichtungen (+) bzw. Vorschüsse (-) gegenüber Spezialfinanzierungen | 1'181 |
| 29000 | SF Feuerwehr einseitig | 128 | 3510.01 | 0 | 4510.01 | -12 | 29000 | SF Feuerwehr einseitig | 116 |
| 29001 | SF Wasserversorgung | 608 | 9010.10 | 0 | 9011.10 | -3 | 29001 | SF Wasserversorgung | 605 |
| 29002 | SF Abwasserentsorgung | 219 | 9010.20 | 0 | 9011.20 | -2 | 29002 | SF Abwasserentsorgung | 217 |
| 29003 | SF Abfall | 158 | 9010.30 | 2 | 9011.30 | 0 | 29003 | SF Abfall | 160 |
| 29005 | SF Mehrwertabschöpfung | 83 | 3510.01 | 0 | 4510.01 | 0 | | | 83 |
| 292 | Rücklagen der Globalbudgetbereiche | 0 | 3892 Einlagen in Rücklagen Globalbudgetbereiche EK | 0 | 4892 Entnahmen aus Rücklagen der Globalbudgetbereiche | 0 | 292 | Rücklagen der Globalbudgetbereiche | 0 |
| 293 | Vorfinanzierungen | 2'939 | Einlagen in Vorfinanzierungen EK | 231 | Entnahmen aus Vorfinanzierungen des EK | -323 | 293 | Vorfinanzierungen | 2'847 |
| 29300 | Allgemeiner Haushalt | 636 | 3893 | 26 | 4893 | -203 | 29300 | Allgemeiner Haushalt | 459 |
| 29301 | Wasserversorgung Werterhalt | 950 | 3510 | 112 | 4510 | -95 | 29301 | Wasserversorgung Werterhalt | 967 |
| 29302 | Abwasserentsorgung Werterhalt | 1'353 | 3510 | 93 | 4510 | -25 | 29302 | Abwasserentsorgung Werterhalt | 1'421 |
| 294 | Reserven | 1'110 | Einlagen | 0 | Entnahmen | -1'110 | 294 | Reserven | 0 |
| 29400 | Finanzpolitische Reserve | 1'110 | 3894 | 0 | Übertrag innerhalb Bilanz* | -1'110 | 29400 | Finanzpolitische Reserve | 0 |
| 296 | Neubewertungsreserve Finanzvermögen | 68 | Einlagen | 0 | Entnahmen | 0 | 296 | Neubewertungsreserve Finanzvermögen | 68 |
| 29600 | Neubewertungsreserve | 0 | 3896 | 0 | 4896 | 0 | 29600 | Neubewertungsreserve | 0 |
| 29601 | Schwankungsreserve | 68 | 3896 | 0 | 4896 | 0 | 29601 | Schwankungsreserve | 68 |
| 298 | Übriges Eigenkapital | 0 | 3898 Einlagen übriges Eigenkapital | 0 | 4898 Entnahmen übriges Eigenkapital | 0 | 298 | Übriges Eigenkapital | 0 |
| 299 | Bilanzüberschuss/-Fehlbetrag | 2'264 | 2990 Jahresergebnis Überschuss (+) Defizit (-) | 1'110* | | -310 | 299 | Bilanzüberschuss/-Fehlbetrag | 3'064 |

* Aufgrund der Teilrevision der Gemeindeverordnung (GV) des Kantons Bern, welche per 01.01.2026 in Kraft tritt, gibt es künftig keine finanzpolitischen Reserven mehr. Die Auflösung der angehäuften Reserve erfolgt per 01.01.2026 einmalig zu Gunsten des Bilanzüberschusses mittels Übertrags in der Bilanz.

6.2 Kommentare zu den Auswertungen

6.2.1 Spezialfinanzierungen im Eigenkapital (SG 290)

- Wasser: Der voraussichtliche Ertragsüberschuss im Jahr 2025 (CHF 12'680.00) sowie der Aufwandüberschuss im Jahr 2026 (CHF 3'160.00) werden dem Eigenkapital der SF-Wasser an- resp. abgerechnet. Der Bestand erhöht sich Ende 2026 auf rund CHF 605'000.00.
- Abwasser: Der geplante Ertragsüberschuss im Jahr 2025 (CHF 17'404.00) und der Aufwandüberschuss im Jahr 2026 (CHF 1'907.00) führen zu einer Erhöhung des Kapitals im Bereich Abwasser auf neu rund CHF 217'000.00.
- Abfall: Der voraussichtlichen geringe Aufwandüberschuss im Jahr 2025 (CHF 913.00) und der Ertragsüberschuss im Jahr 2026 (CHF 2'269.00) führen zu einer Erhöhung des Bestandes auf rund CHF 160'000.00 bis Ende 2026.

6.2.2 Vorfinanzierungen im Eigenkapital (SG 293)

- Allgemeiner Haushalt: Durch die Einlage von 1% des GVB-Wertes bei den Liegenschaften sowie den hohen Entnahmen für Unterhaltsarbeiten bei den Liegenschaften Finanzvermögen reduziert sich der Bestand des Allgemeinen Haushalts per Ende 2026 auf rund CHF 459'000.00.
- Werterhalt Wasser: Die Einlagen in den Werterhalt betragen für die Jahre 2025 und 2026 gesamthaft CHF 214'600.00. Die Entnahmen entsprechen den vorgesehenen Abschreibungen und dem werterhaltenden Unterhalt und betragen CHF 171'384.00. Der Bestand per Ende 2026 liegt voraussichtlich bei rund CHF 967'000.00.
- Werterhalt Abwasser: Die Einlagen in den Werterhalt betragen für die Jahre 2025 und 2026 gesamt CHF 183'260.00. Die Entnahmen für die beiden Jahre betragen CHF 49'116.00. Der Bestand per Ende 2026 liegt somit voraussichtlich bei rund CHF CHF 1'421'000.00.

6.2.3 Neubewertungsreserve Finanzvermögen (SG 296)

Die Reserve aus der Neubewertung des Finanzvermögens per 1. Januar 2016 diene während der ersten fünf Jahre nach Einführung von HRM2 der Verbuchung von Wertverminderungen im Finanzvermögen. Es sind Entnahmen aus der Neubewertungsreserve vorzunehmen, wenn das Finanzvermögen, das bei Einführung von HRM2 aufgewertet wurde, veräussert wird.

Im Jahr 2021 wurde die Summe von 10 % der gesamten Finanzanlagen (z.B. Aktien) und 5 % der gesamten Sachanlagen des Finanzvermögens (z.B. Liegenschaften) in die Schwankungsreserve (SG 29601) überführt. Der Restwert der Neubewertungsreserve wird nun linear innerhalb von 5 Jahren zugunsten des Bilanzüberschusses aufgelöst. Die letzte Auflösungsstranche erfolgt daher 2025.

6.2.4 Bilanzüberschuss/-fehlbetrag (SG 299)

Der Bilanzüberschuss beträgt nach Berechnungen Ende des Jahres 2026 rund CHF 3'064'000.00. Einen Teil der Zunahme ergibt sich durch die Auflösung der finanzpolitischen Reserve zugunsten des Bilanzüberschusses mittels Übertrag in der Bilanz.

7 Antrag des Gemeinderates

- a) Genehmigung Steueranlage für die Gemeindesteuern von 1.84 Einheiten
- b) Genehmigung Steueranlage für die Liegenschaftssteuern von 1.2 ‰
- c) Genehmigung Budget 2026 bestehend aus:

| | <u>Aufwand</u> | <u>Ertrag</u> |
|-------------------------------------|------------------|------------------|
| Gesamthaushalt | CHF 7'229'974.75 | CHF 6'917'628.00 |
| Aufwandüberschuss | | CHF 312'346.75 |
| Allgemeiner Haushalt | CHF 6'529'733.75 | CHF 6'220'185.00 |
| Aufwandüberschuss | | CHF 309'548.75 |
| Spezialfinanzierung Wasser | CHF 305'824.00 | CHF 302'664.00 |
| Aufwandüberschuss | | CHF 3'160.00 |
| Spezialfinanzierung Abwasser | CHF 276'163.00 | CHF 274'256.00 |
| Aufwandüberschuss | | CHF 1'907.00 |
| Spezialfinanzierung Abfall | CHF 115'985.00 | CHF 118'254.00 |
| Ertragsüberschuss | CHF 2'269.00 | |

Der Gemeindeversammlung wird beantragt, das vorliegende Budget der Erfolgsrechnung 2026 zu genehmigen.

GEMEINDERAT HEIMISWIL



Peter Widmer
Gemeinderatspräsident

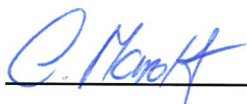

Claudia Marolf
Gemeindeschreiberin



Gabriela Stoll
Finanzverwalterin

Heimiswil, 13. Oktober 2025

8 Genehmigung Budget

Die Gemeindeversammlung Heimiswil hat das Budget 2026 am 29. November 2025 gemäss dem vorstehenden Antrag des Gemeinderates vom 13. Oktober 2025 genehmigt.

Heimiswil, 29. November 2025

EINWOHNERGEMEINDE HEIMISWIL

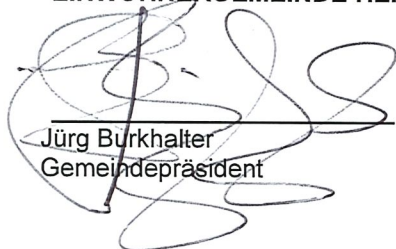

Jürg Burkhalter
Gemeindepräsident



Claudia Marolf
Gemeindeschreiberin

Erfolgsrechnung

| | | Aufwand | Budget 2026 Ertrag | Aufwand | Budget 2025 Ertrag | Aufwand | Rechnung 2024 Ertrag |
|-------------------------------|--|---------------------|-----------------------|---------------------|-----------------------|---------------------|-------------------------|
| FUNKTIONALE GLIEDERUNG | | 7'229'974.75 | 7'229'974.75 | 6'793'799.00 | 6'793'799.00 | 7'380'761.21 | 7'380'761.21 |
| 0 | Allgemeine Verwaltung | 943'108.00 | 159'145.00 | 889'710.00 | 157'285.00 | 798'203.68 | 159'689.05 |
| | Nettoaufwand | | 783'963.00 | | 732'425.00 | | 638'514.63 |
| 01 | Legislative und Exekutive | 122'020.00 | 1'600.00 | 101'440.00 | 1'625.00 | 91'188.73 | 1'270.00 |
| | Nettoaufwand | | 120'420.00 | | 99'815.00 | | 89'918.73 |
| 011 | Legislative | 53'650.00 | 1'600.00 | 31'390.00 | 1'625.00 | 34'201.43 | 1'270.00 |
| | Nettoaufwand | | 52'050.00 | | 29'765.00 | | 32'931.43 |
| 0110 | Legislative | 53'650.00 | 1'600.00 | 31'390.00 | 1'625.00 | 34'201.43 | 1'270.00 |
| 3000.01 | Jahresentschädigungen, Löhne Behörden | | | | | 250.00 | |
| 3001.01 | Tag- und Sitzungsgelder an Behörden | 6'350.00 | | 4'190.00 | | 2'770.00 | |
| 3050.01 | AG-Beiträge AHV, IV, EO, ALV, Verwaltungskosten | | | | | 68.30 | |
| 3052.01 | AG-Beiträge an Pensionskassen | | | | | 13.50 | |
| 3053.01 | AG-Beiträge an Unfallversicherungen | | | | | 2.63 | |
| 3054.01 | AG-Beiträge an Familienausgleichskasse | | | | | 15.75 | |
| 3055.01 | AG-Beiträge an Krankentaggeldversicherungen | | | | | 2.35 | |
| 3102.01 | Drucksachen, Publikationen | 22'800.00 | | 14'200.00 | | 14'438.80 | |
| 3130.01 | Dienstleistungen Dritter | 5'100.00 | | 3'600.00 | | 624.90 | |
| 3132.01 | Honorare externe Berater, Gutachter, Fachexperten etc. | 18'500.00 | | 8'500.00 | | 14'964.45 | |
| 3170.01 | Reisekosten und Spesen | 900.00 | | 900.00 | | 1'050.75 | |
| 4240.01 | Benützungsgebühren und Dienstleistungen | | 1'600.00 | | 1'625.00 | | 1'270.00 |
| 012 | Exekutive | 68'370.00 | | 70'050.00 | | 56'987.30 | |
| | Nettoaufwand | | 68'370.00 | | 70'050.00 | | 56'987.30 |
| 0120 | Exekutive | 68'370.00 | | 70'050.00 | | 56'987.30 | |
| 3000.01 | Jahresentschädigungen, Löhne Behörden | 37'400.00 | | 37'400.00 | | 37'400.00 | |
| 3001.01 | Tag- und Sitzungsgelder an Behörden | 2'700.00 | | 1'620.00 | | 7'640.00 | |
| 3001.02 | Tag- und Sitzungsgelder an Behörden | 8'780.00 | | 9'140.00 | | | |
| 3010.01 | Löhne des Verwaltungs- und Betriebspersonals | | | | | 700.00 | |
| 3050.01 | AG-Beiträge AHV, IV, EO, ALV, Verwaltungskosten | 2'050.00 | | 2'050.00 | | 1'862.25 | |
| 3053.01 | AG-Beiträge an Unfallversicherungen | 265.00 | | 265.00 | | | |
| 3054.01 | AG-Beiträge an Familienausgleichskasse | 300.00 | | 300.00 | | 430.60 | |
| 3055.01 | AG-Beiträge an Krankentaggeldversicherungen | 250.00 | | 250.00 | | | |
| 3090.01 | Aus- und Weiterbildung des Personals | 1'400.00 | | 2'100.00 | | 180.00 | |
| 3132.01 | Honorare externe Berater, Gutachter, Fachexperten etc. | 1'900.00 | | 2'500.00 | | 509.80 | |

Erfolgsrechnung

| | | Budget 2026 | | Budget 2025 | | Rechnung 2024 | |
|-------------|--|-------------------|-------------------|-------------------|-------------------|-------------------|-------------------|
| | | Aufwand | Ertrag | Aufwand | Ertrag | Aufwand | Ertrag |
| 3170.01 | Reisekosten und Spesen | 800.00 | | 800.00 | | 204.00 | |
| 3199.01 | Übriger Betriebsaufwand | 12'525.00 | | 13'625.00 | | 8'060.65 | |
| 02 | Allgemeine Dienste | 821'088.00 | 157'545.00 | 788'270.00 | 155'660.00 | 707'014.95 | 158'419.05 |
| | Nettoaufwand | | 663'543.00 | | 632'610.00 | | 548'595.90 |
| 022 | Allgemeine Dienste | 771'075.00 | 145'335.00 | 755'620.00 | 144'150.00 | 676'438.59 | 145'679.50 |
| | Nettoaufwand | | 625'740.00 | | 611'470.00 | | 530'759.09 |
| 0220 | Allgemeine Dienste, übrige | 771'075.00 | 145'335.00 | 755'620.00 | 144'150.00 | 676'438.59 | 145'679.50 |
| 3001.01 | Tag- und Sitzungsgelder an Behörden | 175.00 | | 235.00 | | | |
| 3010.01 | Löhne des Verwaltungs- und Betriebspersonals | 456'470.00 | | 455'095.00 | | 428'593.15 | |
| 3010.09 | Taggelder, Versicherungsleistungen, EO | | | | | -2'527.60 | |
| 3010.99 | Rückstellung Ferien- und Überzeit | | | | | -7'490.00 | |
| 3050.01 | AG-Beiträge AHV, IV, EO, ALV, Verwaltungskosten | 32'410.00 | | 32'200.00 | | 26'632.55 | |
| 3052.01 | AG-Beiträge an Pensionskassen | 28'800.00 | | 23'600.00 | | 21'948.00 | |
| 3053.01 | AG-Beiträge an Unfallversicherungen | 3'540.00 | | 3'460.00 | | 3'924.30 | |
| 3054.01 | AG-Beiträge an Familienausgleichskasse | 6'860.00 | | 7'160.00 | | 6'182.05 | |
| 3055.01 | AG-Beiträge an Krankentaggeldversicherungen | 3'060.00 | | 2'980.00 | | 2'813.55 | |
| 3090.01 | Aus- und Weiterbildung des Personals | 12'220.00 | | 7'300.00 | | 3'350.95 | |
| 3091.01 | Personalwerbung | 300.00 | | 3'000.00 | | | |
| 3100.01 | Büromaterial | 5'500.00 | | 5'500.00 | | 5'006.80 | |
| 3102.01 | Drucksachen, Publikationen | 3'600.00 | | 3'620.00 | | 2'566.80 | |
| 3103.01 | Fachliteratur, Zeitschriften | 335.00 | | 1'085.00 | | 95.00 | |
| 3110.01 | Anschaffungen Büromöbel und Geräte | 1'000.00 | | 1'000.00 | | 5'820.10 | |
| 3113.01 | Anschaffung Hardware | 1'000.00 | | 500.00 | | 197.00 | |
| 3130.01 | Dienstleistungen Dritter | 17'470.00 | | 5'870.00 | | 23'505.94 | |
| 3132.01 | Honorare externe Berater, Gutachter, Fachexperten etc. | 4'600.00 | | 1'400.00 | | 600.00 | |
| 3134.01 | Sachversicherungsprämien | 5'760.00 | | 5'760.00 | | 5'749.55 | |
| 3150.01 | Unterhalt Büromöbel und -geräte | 1'350.00 | | 1'350.00 | | 1'220.20 | |
| 3158.01 | Unterhalt immaterielle Anlagen (Software) | 84'315.00 | | 90'315.00 | | 74'273.90 | |
| 3161.01 | Mieten, Benützungskosten Anlagen | 7'680.00 | | 4'020.00 | | 7'629.20 | |
| 3170.01 | Reisekosten und Spesen | 300.00 | | 300.00 | | 166.35 | |
| 3181.01 | Tatsächliche Forderungsverluste | | | | | 1.00 | |
| 3199.01 | Übriger Betriebsaufwand | 1'860.00 | | 1'060.00 | | 3'121.50 | |
| 3320.01 | Planmässige Abschreibungen Software/Hardware | 34'660.00 | | 34'700.00 | | 34'661.00 | |
| 3320.90 | Planmässige Abschreibungen übrige immaterielle Anlagen | 22'000.00 | | 22'000.00 | | | |
| 3611.01 | Entschädigungen an Kantone und Konkordate | 32'700.00 | | 39'000.00 | | 25'396.30 | |
| 3632.01 | Beiträge an Gemeinden und Gemeindeverbände | 1'965.00 | | 1'965.00 | | 1'942.00 | |
| 3635.01 | Beiträge an private Unternehmungen | 1'145.00 | | 1'145.00 | | 1'059.00 | |

Erfolgsrechnung

| | | Budget 2026 | | Budget 2025 | | Rechnung 2024 | |
|-------------|---|-------------------|-------------------|-------------------|-------------------|-------------------|-------------------|
| | | Aufwand | Ertrag | Aufwand | Ertrag | Aufwand | Ertrag |
| 4210.01 | Gebühren für Amtshandlungen | | 2'000.00 | | 2'000.00 | | 458.30 |
| 4260.01 | Rückerstattungen Dritter | | 4'800.00 | | 6'400.00 | | 4'070.40 |
| 4611.01 | Entschädigungen von Kantonen und Konkordaten | | 1'700.00 | | 1'700.00 | | 1'568.00 |
| 4612.01 | Entschädigungen von Gemeinden und -verbänden | | 16'500.00 | | 14'100.00 | | 19'575.00 |
| 4612.02 | Interne Verrechnung DL SF Gemeinde | | 23'190.00 | | 26'600.00 | | 22'709.40 |
| 4910.01 | Interne Verrechnung von Dienstleistungen | | 97'145.00 | | 93'350.00 | | 97'298.40 |
| 029 | Verwaltungsliegenschaften | 50'013.00 | 12'210.00 | 32'650.00 | 11'510.00 | 30'576.36 | 12'739.55 |
| | Nettoaufwand | | 37'803.00 | | 21'140.00 | | 17'836.81 |
| 0290 | Verwaltungsliegenschaften | 50'013.00 | 12'210.00 | 32'650.00 | 11'510.00 | 30'576.36 | 12'739.55 |
| 3001.01 | Tag- und Sitzungsgelder an Behörden | | | | | 400.00 | |
| 3010.01 | Löhne des Verwaltungs- und Betriebspersonals | 15'550.00 | | 15'350.00 | | 17'564.40 | |
| 3010.09 | Taggelder, Versicherungsleistungen, EO | | | | | -6'305.56 | |
| 3050.01 | AG-Beiträge AHV, IV, EO, ALV, Verwaltungskosten | 1'070.00 | | 1'070.00 | | 948.55 | |
| 3052.01 | AG-Beiträge an Pensionskassen | 1'250.00 | | 1'250.00 | | 1'142.00 | |
| 3053.01 | AG-Beiträge an Unfallversicherungen | 120.00 | | 120.00 | | 147.17 | |
| 3054.01 | AG-Beiträge an Familienausgleichskasse | 240.00 | | 240.00 | | 219.45 | |
| 3055.01 | AG-Beiträge an Krankentaggeldversicherungen | 120.00 | | 100.00 | | 97.15 | |
| 3101.01 | Betriebs- und Verbrauchsmaterial | 400.00 | | 500.00 | | 313.50 | |
| 3120.01 | Ver- und Entsorgung Liegenschaften VV | 8'700.00 | | 8'300.00 | | 9'588.20 | |
| 3134.01 | Sachversicherungsprämien | 950.00 | | 1'000.00 | | 953.05 | |
| 3144.01 | Unterhalt Hochbauten Gebäude | 20'200.00 | | 4'350.00 | | 5'377.65 | |
| 3151.01 | Unterh. Apparate, Maschinen, Geräte, Fahrzeuge, Werkzeuge | 200.00 | | 370.00 | | 118.90 | |
| 3170.01 | Reisekosten und Spesen | | | | | 11.90 | |
| 3300.40 | Planmässige Abschreibungen Hochbauten | 1'213.00 | | | | | |
| 4260.01 | Rückerstattungen Dritter | | 1'300.00 | | 600.00 | | 1'829.55 |
| 4470.01 | Pacht- und Mietzinse Liegenschaften VV | | 10'910.00 | | 10'910.00 | | 10'910.00 |
| 1 | Öffentliche Ordnung und Sicherheit, Verteidigung | 237'965.00 | 155'545.00 | 232'499.00 | 156'711.00 | 211'313.19 | 143'690.60 |
| | Nettoaufwand | | 82'420.00 | | 75'788.00 | | 67'622.59 |
| 11 | Öffentliche Sicherheit | 1'788.00 | | 1'647.00 | | 1'627.00 | |
| | Nettoaufwand | | 1'788.00 | | 1'647.00 | | 1'627.00 |
| 111 | Polizei | 1'788.00 | | 1'647.00 | | 1'627.00 | |
| | Nettoaufwand | | 1'788.00 | | 1'647.00 | | 1'627.00 |
| 1110 | Polizei | 1'788.00 | | 1'647.00 | | 1'627.00 | |

Erfolgsrechnung

| | | Budget 2026 | | Budget 2025 | | Rechnung 2024 | |
|-------------|--|-------------------|-------------------|-------------------|-------------------|-------------------|-------------------|
| | | Aufwand | Ertrag | Aufwand | Ertrag | Aufwand | Ertrag |
| 3631.01 | Beiträge an Kantone und Konkordate | | | | | 1'627.00 | |
| 3631.02 | Lastenausgleich Pauschalisierung Interventionskosten | 1'788.00 | | 1'647.00 | | | |
| 14 | Allgemeines Rechtswesen | 72'041.00 | 33'400.00 | 56'996.00 | 33'400.00 | 43'127.25 | 26'962.45 |
| | Nettoaufwand | | 38'641.00 | | 23'596.00 | | 16'164.80 |
| 140 | Allgemeines Rechtswesen | 72'041.00 | 33'400.00 | 56'996.00 | 33'400.00 | 43'127.25 | 26'962.45 |
| | Nettoaufwand | | 38'641.00 | | 23'596.00 | | 16'164.80 |
| 1400 | Allgemeines Rechtswesen | 72'041.00 | 33'400.00 | 56'996.00 | 33'400.00 | 43'127.25 | 26'962.45 |
| 3001.01 | Tag- und Sitzungsgelder an Behörden | 4'040.00 | | 4'040.00 | | 2'800.00 | |
| 3010.01 | Löhne des Verwaltungs- und Betriebspersonals | | | 875.00 | | | |
| 3050.01 | AG-Beiträge AHV, IV, EO, ALV, Verwaltungskosten | 60.00 | | 60.00 | | 46.20 | |
| 3053.01 | AG-Beiträge an Unfallversicherungen | 10.00 | | 10.00 | | | |
| 3054.01 | AG-Beiträge an Familienausgleichskasse | 15.00 | | 15.00 | | 10.65 | |
| 3055.01 | AG-Beiträge an Krankentaggeldversicherungen | 6.00 | | 6.00 | | | |
| 3090.01 | Aus- und Weiterbildung des Personals | | | | | 180.00 | |
| 3099.01 | Übriger Personalaufwand | 750.00 | | 750.00 | | 567.10 | |
| 3102.01 | Drucksachen, Publikationen | 200.00 | | 200.00 | | | |
| 3130.01 | Dienstleistungen Dritter | 13'000.00 | | 13'000.00 | | 12'779.30 | |
| 3130.04 | Dienstleistungen Dritter Ortspolizei | 5'000.00 | | 5'000.00 | | 3'495.80 | |
| 3132.01 | Honorare externe Berater, Gutachter, Fachexperten etc. | 32'100.00 | | 17'340.00 | | 6'550.20 | |
| 3910.01 | Interne Verrechnung von Dienstleistungen | 16'860.00 | | 15'700.00 | | 16'698.00 | |
| 4210.01 | Gebühren für Amtshandlungen | | 20'000.00 | | 20'000.00 | | 16'663.70 |
| 4210.02 | Gebühren für Amtshandlungen Ortspolizei | | 11'400.00 | | 11'400.00 | | 7'639.35 |
| 4210.03 | Gebühren für Amtshandlungen Finanzverwaltung | | 2'000.00 | | 2'000.00 | | 2'659.40 |
| 15 | Feuerwehr | 117'945.00 | 117'945.00 | 118'811.00 | 118'811.00 | 113'123.15 | 112'248.15 |
| | Nettoaufwand | | | | | | 875.00 |
| 150 | Feuerwehr | 117'945.00 | 117'945.00 | 118'811.00 | 118'811.00 | 113'123.15 | 112'248.15 |
| | Nettoaufwand | | | | | | 875.00 |
| 1500 | Feuerwehr | 117'945.00 | 117'945.00 | 118'811.00 | 118'811.00 | 112'248.15 | 112'248.15 |
| 3001.01 | Tag- und Sitzungsgelder an Behörden | 2'410.00 | | 2'550.00 | | 2'260.00 | |
| 3010.01 | Löhne des Verwaltungs- und Betriebspersonals | 7'000.00 | | 7'000.00 | | 6'850.00 | |
| 3010.02 | Soldzahlungen | 19'350.00 | | 19'350.00 | | 16'220.00 | |
| 3010.03 | Ernstfalleinsätze | 5'000.00 | | 5'000.00 | | 184.60 | |
| 3050.01 | AG-Beiträge AHV, IV, EO, ALV, Verwaltungskosten | 50.00 | | 50.00 | | 22.90 | |
| 3052.01 | AG-Beiträge an Pensionskassen | | | | | 11.85 | |

Erfolgsrechnung

| | | Budget 2026 | | Budget 2025 | | Rechnung 2024 | |
|-------------|---|------------------|-----------------|------------------|-----------------|------------------|-----------------|
| | | Aufwand | Ertrag | Aufwand | Ertrag | Aufwand | Ertrag |
| 3053.01 | AG-Beiträge an Unfallversicherungen | 100.00 | | 100.00 | | 30.04 | |
| 3054.01 | AG-Beiträge an Familienausgleichskasse | 10.00 | | 10.00 | | 5.30 | |
| 3055.01 | AG-Beiträge an Krankentaggeldversicherungen | | | | | 2.25 | |
| 3090.01 | Aus- und Weiterbildung des Personals | 8'360.00 | | 7'280.00 | | 4'720.00 | |
| 3099.01 | Übriger Personalaufwand | 1'250.00 | | 1'125.00 | | 955.15 | |
| 3101.01 | Betriebs- und Verbrauchsmaterial | 2'205.00 | | 2'000.00 | | 2'059.45 | |
| 3102.01 | Drucksachen, Publikationen | 1'075.00 | | 1'075.00 | | 448.40 | |
| 3111.01 | Anschaffungen Maschinen, Geräte und Fahrzeuge | 5'400.00 | | 3'820.00 | | 4'933.65 | |
| 3112.01 | Kleider, Wäsche, Vorhänge | 7'000.00 | | 7'000.00 | | 6'728.55 | |
| 3120.01 | Ver- und Entsorgung Liegenschaften VV | 1'310.00 | | 1'150.00 | | 1'495.60 | |
| 3132.01 | Honorare externe Berater, Gutachter, Fachexperten etc. | 2'450.00 | | 2'450.00 | | 1'980.00 | |
| 3134.01 | Sachversicherungsprämien | 3'605.00 | | 3'605.00 | | 1'773.60 | |
| 3137.01 | Steuern und Abgaben | 820.00 | | 800.00 | | 768.10 | |
| 3144.01 | Unterhalt Hochbauten Gebäude | 1'100.00 | | 600.00 | | 729.85 | |
| 3151.01 | Unterh. Apparate, Maschinen, Geräte, Fahrzeuge, Werkzeuge | 9'400.00 | | 10'170.00 | | 6'082.50 | |
| 3161.01 | Mieten, Benützungskosten Anlagen | 500.00 | | 500.00 | | 500.00 | |
| 3170.01 | Reisekosten und Spesen | 2'500.00 | | 1'600.00 | | 2'566.85 | |
| 3181.01 | Tatsächliche Forderungsverluste | 1'500.00 | | 1'500.00 | | 1'157.20 | |
| 3199.01 | Übriger Betriebsaufwand | 5'200.00 | | 8'700.00 | | 6'934.30 | |
| 3300.40 | Planmässige Abschreibungen Hochbauten | 1'141.00 | | 1'480.00 | | 1'141.00 | |
| 3300.60 | Planmässige Abschreibungen Mobilien | 13'833.00 | | 13'850.00 | | 13'833.00 | |
| 3300.90 | Planmässige Abschreibungen übrige Sachanlagen | 14'550.00 | | 14'550.00 | | 14'550.00 | |
| 3409.01 | Zinsaufwand | 190.00 | | 860.00 | | 219.10 | |
| 3510.01 | Einlagen in Spezialfinanzierungen EK | | | | | 12'449.81 | |
| 3635.01 | Beiträge an private Unternehmungen | 636.00 | | 636.00 | | 635.10 | |
| 4200.01 | Ersatzabgaben | | 80'000.00 | | 80'000.00 | | 88'275.55 |
| 4240.01 | Benützungsgebühren und Dienstleistungen | | 1'600.00 | | 1'600.00 | | 660.00 |
| 4260.01 | Rückerstattungen Dritter | | 2'000.00 | | 2'000.00 | | 602.60 |
| 4270.01 | Bussen | | 1'000.00 | | 1'000.00 | | 990.00 |
| 4510.01 | Entnahme aus Spezialfinanzierung Werterhalt | | 12'145.00 | | 13'011.00 | | |
| 4631.01 | Beiträge von Kantonen und Konkordaten | | 21'200.00 | | 21'200.00 | | 21'720.00 |
| 1506 | Regionale Feuerwehrorganisation | | | | | 875.00 | |
| 3132.01 | Honorare externe Berater, Gutachter, Fachexperten etc. | | | | | 875.00 | |
| 16 | Verteidigung | 46'191.00 | 4'200.00 | 55'045.00 | 4'500.00 | 53'435.79 | 4'480.00 |
| | Nettoaufwand | | 41'991.00 | | 50'545.00 | | 48'955.79 |
| 161 | Militärische Verteidigung | 11'711.00 | | 1'220.00 | | 11'710.30 | |

Erfolgsrechnung

| | | Budget 2026 | | Budget 2025 | | Rechnung 2024 | |
|-------------|---|---------------------|-------------------|---------------------|------------------|---------------------|------------------|
| | | Aufwand | Ertrag | Aufwand | Ertrag | Aufwand | Ertrag |
| | Nettoaufwand | | 11'711.00 | | 1'220.00 | | 11'710.30 |
| 1610 | Militärische Verteidigung | 11'711.00 | | 1'220.00 | | 11'710.30 | |
| 3161.01 | Mieten, Benützungskosten Anlagen | 250.00 | | 250.00 | | 250.00 | |
| 3300.40 | Planmässige Abschreibungen Hochbauten | | | 970.00 | | | |
| 3300.90 | Planmässige Abschreibungen übrige Sachanlagen | 6'775.00 | | | | 6'775.00 | |
| 3660.60 | Planm. Abschr. Investitions-b.a.priv.Org.o.Erwerbsz. | 4'686.00 | | | | 4'685.30 | |
| 162 | Zivile Verteidigung | 34'480.00 | 4'200.00 | 53'825.00 | 4'500.00 | 41'725.49 | 4'480.00 |
| | Nettoaufwand | | 30'280.00 | | 49'325.00 | | 37'245.49 |
| 1620 | Zivilschutz | 15'040.00 | 4'200.00 | 27'435.00 | 4'500.00 | 15'710.44 | 4'480.00 |
| 3001.01 | Tag- und Sitzungsgelder an Behörden | 240.00 | | 240.00 | | | |
| 3010.01 | Löhne des Verwaltungs- und Betriebspersonals | 1'200.00 | | 1'200.00 | | 1'803.15 | |
| 3010.02 | Soldzahlungen | | | | | 227.20 | |
| 3050.01 | AG-Beiträge AHV, IV, EO, ALV, Verwaltungskosten | 10.00 | | 75.00 | | 3.10 | |
| 3053.01 | AG-Beiträge an Unfallversicherungen | 5.00 | | 5.00 | | 5.59 | |
| 3054.01 | AG-Beiträge an Familienausgleichskasse | 5.00 | | 20.00 | | 0.70 | |
| 3055.01 | AG-Beiträge an Krankentaggeldversicherungen | 5.00 | | 5.00 | | | |
| 3101.01 | Betriebs- und Verbrauchsmaterial | | | 150.00 | | | |
| 3120.01 | Ver- und Entsorgung Liegenschaften VV | 7'830.00 | | 8'450.00 | | 7'504.45 | |
| 3130.01 | Dienstleistungen Dritter | 305.00 | | 305.00 | | 305.05 | |
| 3134.01 | Sachversicherungsprämien | 3'660.00 | | 3'465.00 | | 3'732.45 | |
| 3144.01 | Unterhalt Hochbauten Gebäude | 1'000.00 | | 11'000.00 | | 1'777.55 | |
| 3151.01 | Unterh. Apparate, Maschinen, Geräte, Fahrzeuge, Werkzeuge | 780.00 | | 2'520.00 | | 300.80 | |
| 3170.01 | Reisekosten und Spesen | | | | | 50.40 | |
| 4472.01 | Vergütung für Benützung Liegenschaften VV | | 1'200.00 | | 1'500.00 | | 1'480.00 |
| 4632.01 | Beiträge von Gemeinden und Gemeindeverbänden | | 3'000.00 | | 3'000.00 | | 3'000.00 |
| 1626 | Regionale Zivilschutzorganisation | 17'800.00 | | 24'750.00 | | 24'405.00 | |
| 3632.01 | Beiträge an Gemeinden und Gemeindeverbände | 17'800.00 | | 24'750.00 | | 24'405.00 | |
| 1627 | Regionale Führungsstab | 1'640.00 | | 1'640.00 | | 1'610.05 | |
| 3612.01 | Entschädigungen an Gemeinden und Gemeindeverbände | | | 1'640.00 | | 1'610.05 | |
| 3632.01 | Beiträge an Gemeinden und Gemeindeverbände | 1'640.00 | | | | | |
| 2 | Bildung | 1'811'502.50 | 199'881.00 | 1'639'666.00 | 55'536.00 | 1'607'155.79 | 96'235.45 |
| | Nettoaufwand | | 1'611'621.50 | | 1'584'130.00 | | 1'510'920.34 |

Erfolgsrechnung

| | | Budget 2026 | | Budget 2025 | | Rechnung 2024 | |
|-------------|---|---------------------|-------------------|---------------------|------------------|---------------------|------------------|
| | | Aufwand | Ertrag | Aufwand | Ertrag | Aufwand | Ertrag |
| 21 | Obligatorische Schule | 1'811'252.50 | 199'881.00 | 1'639'416.00 | 55'536.00 | 1'606'905.79 | 96'235.45 |
| | Nettoaufwand | | 1'611'371.50 | | 1'583'880.00 | | 1'510'670.34 |
| 211 | Eingangsstufe | 88'871.00 | | 98'392.00 | | 134'090.95 | |
| | Nettoaufwand | | 88'871.00 | | 98'392.00 | | 134'090.95 |
| 2110 | Kindergarten | 88'871.00 | | 98'392.00 | | 134'090.95 | |
| 3103.01 | Fachliteratur, Zeitschriften | 500.00 | | 500.00 | | 496.95 | |
| 3104.01 | Lehrmittel | 3'775.00 | | 4'160.00 | | 4'025.05 | |
| 3110.01 | Anschaffungen Büromöbel und Geräte | | | 350.00 | | | |
| 3130.01 | Dienstleistungen Dritter | 150.00 | | 150.00 | | 73.40 | |
| 3170.01 | Reisekosten und Spesen | | | 78.00 | | 60.00 | |
| 3171.01 | Exkursionen, Schulreisen und Lager | 650.00 | | 720.00 | | 670.00 | |
| 3199.01 | Übriger Betriebsaufwand | 66.00 | | | | | |
| 3611.01 | Entschädigungen an Kantone und Konkordate | 83'730.00 | | 84'338.00 | | 112'822.00 | |
| 3612.01 | Entschädigungen an Gemeinden und Gemeindeverbände | | | 8'096.00 | | 15'943.55 | |
| 212 | Primarstufe | 675'729.00 | 550.00 | 665'260.00 | 750.00 | 586'134.45 | 4'904.45 |
| | Nettoaufwand | | 675'179.00 | | 664'510.00 | | 581'230.00 |
| 2120 | Primarstufe | 675'729.00 | 550.00 | 665'260.00 | 750.00 | 586'134.45 | 4'904.45 |
| 3001.01 | Tag- und Sitzungsgelder an Behörden | 7'280.00 | | 6'880.00 | | 7'840.00 | |
| 3010.01 | Löhne des Verwaltungs- und Betriebspersonals | 1'701.00 | | 1'701.00 | | 1'277.60 | |
| 3050.01 | AG-Beiträge AHV, IV, EO, ALV, Verwaltungskosten | 380.00 | | 180.00 | | 379.55 | |
| 3053.01 | AG-Beiträge an Unfallversicherungen | 20.00 | | 20.00 | | | |
| 3054.01 | AG-Beiträge an Familienausgleichskasse | 90.00 | | 50.00 | | 87.80 | |
| 3090.01 | Aus- und Weiterbildung des Personals | 700.00 | | 700.00 | | | |
| 3099.01 | Übriger Personalaufwand | 1'800.00 | | 1'800.00 | | 486.80 | |
| 3101.01 | Betriebs- und Verbrauchsmaterial | 2'500.00 | | 2'500.00 | | 2'434.85 | |
| 3102.01 | Drucksachen, Publikationen | 170.00 | | 300.00 | | 416.25 | |
| 3103.01 | Fachliteratur, Zeitschriften | 1'500.00 | | 1'500.00 | | 955.05 | |
| 3104.01 | Lehrmittel | 33'850.00 | | 30'000.00 | | 33'706.30 | |
| 3104.02 | Lehrmittel Werken und Gestalten | 12'270.00 | | 13'900.00 | | 13'778.60 | |
| 3104.03 | Lehrmittel Wahlfachunterricht | | | | | 39.40 | |
| 3104.04 | Lehrmittel Spezialunterricht | 1'650.00 | | 950.00 | | 1'204.65 | |
| 3110.01 | Anschaffungen Büromöbel und Geräte | 2'150.00 | | 5'480.00 | | 5'670.60 | |
| 3113.01 | Anschaffung Hardware | 20'470.00 | | 38'370.00 | | 25'944.85 | |
| 3130.01 | Dienstleistungen Dritter | 4'135.00 | | 1'685.00 | | 1'253.15 | |
| 3134.01 | Sachversicherungsprämien | 4'600.00 | | 4'500.00 | | 4'582.75 | |
| 3150.01 | Unterhalt Büromöbel und -geräte | 6'600.00 | | 12'600.00 | | 7'760.50 | |

Erfolgsrechnung

| | | Budget 2026 | | Budget 2025 | | Rechnung 2024 | |
|-------------|---|-------------------|------------------|-------------------|-----------------|-------------------|-----------------|
| | | Aufwand | Ertrag | Aufwand | Ertrag | Aufwand | Ertrag |
| 3161.01 | Mieten, Benützungskosten Anlagen | 9'600.00 | | 9'600.00 | | 8'825.40 | |
| 3170.01 | Reisekosten und Spesen | | | | | 195.40 | |
| 3171.01 | Exkursionen, Schulreisen und Lager | 21'540.00 | | 16'380.00 | | 18'275.45 | |
| 3199.01 | Übriger Betriebsaufwand | 5'524.00 | | 2'734.00 | | 3'954.95 | |
| 3300.60 | Planmässige Abschreibungen Mobilien | 2'734.00 | | 2'750.00 | | 2'734.00 | |
| 3611.01 | Entschädigungen an Kantone und Konkordate | 460'730.00 | | 455'000.00 | | 405'650.00 | |
| 3612.01 | Entschädigungen an Gemeinden und Gemeindeverbände | 54'645.00 | | 46'630.00 | | 29'125.65 | |
| 3910.01 | Interne Verrechnung von Dienstleistungen | 19'090.00 | | 9'050.00 | | 9'554.90 | |
| 4260.01 | Rückerstattungen Dritter | | | | 200.00 | | 2'894.45 |
| 4611.01 | Entschädigungen von Kantonen und Konkordaten | | 150.00 | | 150.00 | | 750.00 |
| 4631.01 | Beiträge von Kantonen und Konkordaten | | 400.00 | | 400.00 | | 1'260.00 |
| 213 | Oberstufe | 468'460.00 | 71'740.00 | 417'259.00 | 5'246.00 | 430'337.65 | 750.00 |
| | Nettoaufwand | | 396'720.00 | | 412'013.00 | | 429'587.65 |
| 2130 | Sekundarstufe I | 468'460.00 | 71'740.00 | 417'259.00 | 5'246.00 | 430'337.65 | 750.00 |
| 3104.01 | Lehrmittel | 1'675.00 | | 6'717.00 | | 4'925.50 | |
| 3150.01 | Unterhalt Büromöbel und -geräte | 500.00 | | 500.00 | | 570.65 | |
| 3320.01 | Planmässige Abschreibungen Software/Hardware | | | 9'200.00 | | 9'200.00 | |
| 3611.01 | Entschädigungen an Kantone und Konkordate | 27'350.00 | | 120'000.00 | | 56'340.50 | |
| 3612.01 | Entschädigungen an Gemeinden und Gemeindeverbände | 438'935.00 | | 280'842.00 | | 359'301.00 | |
| 4611.01 | Entschädigungen von Kantonen und Konkordaten | | 71'740.00 | | | | |
| 4612.01 | Entschädigungen von Gemeinden und -verbänden | | | | 5'246.00 | | 750.00 |
| 214 | Musikschulen | 45'000.00 | | 50'000.00 | | 36'071.95 | |
| | Nettoaufwand | | 45'000.00 | | 50'000.00 | | 36'071.95 |
| 2140 | Musikschule | 45'000.00 | | 50'000.00 | | 36'071.95 | |
| 3636.01 | Beiträge an private Organ. ohne Erwerbszweck | 45'000.00 | | 50'000.00 | | 36'071.95 | |
| 217 | Schulliegenschaften | 283'940.00 | 27'690.00 | 272'395.00 | 8'540.00 | 276'630.27 | 6'569.40 |
| | Nettoaufwand | | 256'250.00 | | 263'855.00 | | 270'060.87 |
| 2170 | Schulliegenschaften | 283'940.00 | 27'690.00 | 272'395.00 | 8'540.00 | 276'630.27 | 6'569.40 |
| 3010.01 | Löhne des Verwaltungs- und Betriebspersonals | 110'300.00 | | 106'500.00 | | 120'548.25 | |
| 3010.09 | Taggelder, Versicherungsleistungen, EO | | | | | -12'606.68 | |
| 3050.01 | AG-Beiträge AHV, IV, EO, ALV, Verwaltungskosten | 6'880.00 | | 6'900.00 | | 7'186.20 | |
| 3052.01 | AG-Beiträge an Pensionskassen | 7'700.00 | | 9'100.00 | | 7'048.55 | |
| 3053.01 | AG-Beiträge an Unfallversicherungen | 760.00 | | 740.00 | | 1'043.50 | |
| 3054.01 | AG-Beiträge an Familienausgleichskasse | 1'460.00 | | 1'520.00 | | 1'662.15 | |

Erfolgsrechnung

| | | Budget 2026 | | Budget 2025 | | Rechnung 2024 | |
|-------------|---|-------------------|------------------|-------------------|------------------|-------------------|------------------|
| | | Aufwand | Ertrag | Aufwand | Ertrag | Aufwand | Ertrag |
| 3055.01 | AG-Beiträge an Krankentaggeldversicherungen | 660.00 | | 640.00 | | 652.10 | |
| 3101.01 | Betriebs- und Verbrauchsmaterial | 5'800.00 | | 5'800.00 | | 6'071.15 | |
| 3120.01 | Ver- und Entsorgung Liegenschaften VV | 55'700.00 | | 41'200.00 | | 47'509.75 | |
| 3134.01 | Sachversicherungsprämien | 11'505.00 | | 6'790.00 | | 7'411.45 | |
| 3144.01 | Unterhalt Hochbauten Gebäude | 12'730.00 | | 13'180.00 | | 17'557.85 | |
| 3151.01 | Unterh. Apparate, Maschinen, Geräte, Fahrzeuge, Werkzeuge | 750.00 | | 2'985.00 | | 649.80 | |
| 3161.01 | Mieten, Benützungskosten Anlagen | 540.00 | | 540.00 | | 540.00 | |
| 3170.01 | Reisekosten und Spesen | | | | | 43.20 | |
| 3300.40 | Planmässige Abschreibungen Hochbauten | 66'852.00 | | 74'200.00 | | 69'011.00 | |
| 3320.90 | Planmässige Abschreibungen übrige immaterielle Anlagen | 2'303.00 | | 2'300.00 | | 2'302.00 | |
| 4240.01 | Benützungsgebühren und Dienstleistungen | | 1'440.00 | | 1'440.00 | | 1'440.00 |
| 4260.01 | Rückerstattungen Dritter | | 1'000.00 | | 4'000.00 | | 1'219.40 |
| 4472.01 | Vergütung für Benützung Liegenschaften VV | | 3'950.00 | | 3'100.00 | | 3'910.00 |
| 4910.01 | Interne Verrechnung von Dienstleistungen | | 8'700.00 | | | | |
| 4920.01 | Interne Verrechnung von Pacht, Mieten, Benützungskosten | | 12'600.00 | | | | |
| 218 | Tagesbetreuung | 112'755.50 | 58'781.00 | | | | |
| | Nettoaufwand | | 53'974.50 | | | | |
| 2180 | Tagesbetreuung | 112'755.50 | 58'781.00 | | | | |
| 3001.01 | Tag- und Sitzungsgelder an Behörden | 240.00 | | | | | |
| 3010.01 | Löhne des Verwaltungs- und Betriebspersonals | 32'660.00 | | | | | |
| 3050.01 | AG-Beiträge AHV, IV, EO, ALV, Verwaltungskosten | 2'320.00 | | | | | |
| 3052.01 | AG-Beiträge an Pensionskassen | 1'850.00 | | | | | |
| 3053.01 | AG-Beiträge an Unfallversicherungen | 640.00 | | | | | |
| 3054.01 | AG-Beiträge an Familienausgleichskasse | 500.00 | | | | | |
| 3055.01 | AG-Beiträge an Krankentaggeldversicherungen | 220.00 | | | | | |
| 3090.01 | Aus- und Weiterbildung des Personals | 420.00 | | | | | |
| 3101.01 | Betriebs- und Verbrauchsmaterial | 16'360.50 | | | | | |
| 3102.01 | Drucksachen, Publikationen | 200.00 | | | | | |
| 3110.01 | Anschaffungen Büromöbel und Geräte | 30'800.00 | | | | | |
| 3199.01 | Übriger Betriebsaufwand | 200.00 | | | | | |
| 3910.01 | Interne Verrechnung von Dienstleistungen | 13'745.00 | | | | | |
| 3920.01 | Interne Verrechnung von Pacht, Mieten, Benützungskosten | 12'600.00 | | | | | |
| 4260.01 | Rückerstattungen Dritter | | 27'500.00 | | | | |
| 4611.01 | Entschädigungen von Kantonen und Konkordaten | | 31'281.00 | | | | |
| 219 | Obligatorische Schule | 136'497.00 | 41'120.00 | 136'110.00 | 41'000.00 | 143'640.52 | 84'011.60 |
| | Nettoaufwand | | 95'377.00 | | 95'110.00 | | 59'628.92 |

Erfolgsrechnung

| | | Budget 2026 | | Budget 2025 | | Rechnung 2024 | |
|-------------|---|-------------------|------------------|-------------------|------------------|-------------------|------------------|
| | | Aufwand | Ertrag | Aufwand | Ertrag | Aufwand | Ertrag |
| 2195 | Schülertransporte | 136'497.00 | 41'120.00 | 136'110.00 | 41'000.00 | 143'640.52 | 84'011.60 |
| 3001.01 | Tag- und Sitzungsgelder an Behörden | | | | | 400.00 | |
| 3010.01 | Löhne des Verwaltungs- und Betriebspersonals | 73'750.00 | | 74'800.00 | | 78'706.30 | |
| 3010.09 | Taggelder, Versicherungsleistungen, EO | | | | | -1'529.30 | |
| 3050.01 | AG-Beiträge AHV, IV, EO, ALV, Verwaltungskosten | 5'240.00 | | 5'180.00 | | 4'056.55 | |
| 3052.01 | AG-Beiträge an Pensionskassen | 4'000.00 | | 4'550.00 | | 4'172.40 | |
| 3053.01 | AG-Beiträge an Unfallversicherungen | 580.00 | | 560.00 | | 674.49 | |
| 3054.01 | AG-Beiträge an Familienausgleichskasse | 1'120.00 | | 1'160.00 | | 940.50 | |
| 3055.01 | AG-Beiträge an Krankentaggeldversicherungen | 500.00 | | 480.00 | | 370.55 | |
| 3090.01 | Aus- und Weiterbildung des Personals | 3'080.00 | | 3'080.00 | | 1'450.00 | |
| 3101.01 | Betriebs- und Verbrauchsmaterial | 10'000.00 | | 10'000.00 | | 8'558.13 | |
| 3111.01 | Anschaffungen Maschinen, Geräte und Fahrzeuge | | | 7'000.00 | | 3'067.00 | |
| 3130.01 | Dienstleistungen Dritter | 120.00 | | 120.00 | | | |
| 3134.01 | Sachversicherungsprämien | 3'000.00 | | 3'000.00 | | 803.60 | |
| 3137.01 | Steuern und Abgaben | 1'480.00 | | 1'480.00 | | 1'685.50 | |
| 3151.01 | Unterh. Apparate, Maschinen, Geräte, Fahrzeuge, Werkzeuge | 9'000.00 | | 2'000.00 | | 19'121.55 | |
| 3170.01 | Reisekosten und Spesen | 400.00 | | 200.00 | | 380.40 | |
| 3300.60 | Planmässige Abschreibungen Mobilien | 19'727.00 | | 18'000.00 | | 19'726.85 | |
| 3637.01 | Beiträge an private Haushalte | 4'500.00 | | 4'500.00 | | 1'056.00 | |
| 4250.02 | Verkäufe | | | | | | 34'500.00 |
| 4260.01 | Rückerstattungen Dritter | | 6'120.00 | | 6'000.00 | | 11'810.60 |
| 4631.01 | Beiträge von Kantonen und Konkordaten | | 35'000.00 | | 35'000.00 | | 37'701.00 |
| 29 | Übriges Bildungswesen | 250.00 | | 250.00 | | 250.00 | |
| | Nettoaufwand | | 250.00 | | 250.00 | | 250.00 |
| 299 | Bildung | 250.00 | | 250.00 | | 250.00 | |
| | Nettoaufwand | | 250.00 | | 250.00 | | 250.00 |
| 2991 | Erwachsenenbildung | 250.00 | | 250.00 | | 250.00 | |
| 3636.01 | Beiträge an private Organ. ohne Erwerbszweck | 250.00 | | 250.00 | | 250.00 | |
| 3 | Kultur, Sport und Freizeit, Kirche | 27'123.00 | 2'500.00 | 39'753.00 | 2'500.00 | 23'434.65 | 1'286.55 |
| | Nettoaufwand | | 24'623.00 | | 37'253.00 | | 22'148.10 |
| 32 | Kultur, übrige | 14'770.00 | | 19'400.00 | | 11'359.20 | |
| | Nettoaufwand | | 14'770.00 | | 19'400.00 | | 11'359.20 |

Erfolgsrechnung

| | | Budget 2026 | | Budget 2025 | | Rechnung 2024 | |
|-------------|---|------------------|-----------------|------------------|-----------------|------------------|-----------------|
| | | Aufwand | Ertrag | Aufwand | Ertrag | Aufwand | Ertrag |
| 329 | Kultur | 14'770.00 | | 19'400.00 | | 11'359.20 | |
| | Nettoaufwand | | 14'770.00 | | 19'400.00 | | 11'359.20 |
| 3290 | Übrige Kultur | 14'770.00 | | 19'400.00 | | 11'359.20 | |
| 3001.01 | Tag- und Sitzungsgelder an Behörden | 2'500.00 | | 2'500.00 | | 240.00 | |
| 3090.01 | Aus- und Weiterbildung des Personals | 100.00 | | 100.00 | | | |
| 3099.01 | Übriger Personalaufwand | 750.00 | | 750.00 | | 388.90 | |
| 3119.01 | Übrige nicht aktivierbare Anlagen | | | 2'100.00 | | | |
| 3170.01 | Reisekosten und Spesen | 200.00 | | 200.00 | | | |
| 3199.01 | Übriger Betriebsaufwand | 970.00 | | 1'500.00 | | 963.00 | |
| 3634.01 | Beiträge an öffentliche Unternehmungen | 5'900.00 | | 5'900.00 | | 5'817.30 | |
| 3636.01 | Beiträge an private Organ. ohne Erwerbszweck | 4'350.00 | | 6'350.00 | | 3'950.00 | |
| 34 | Sport und Freizeit | 12'353.00 | 2'500.00 | 20'353.00 | 2'500.00 | 12'075.45 | 1'286.55 |
| | Nettoaufwand | | 9'853.00 | | 17'853.00 | | 10'788.90 |
| 341 | Sport | | | 4'000.00 | | 4'000.00 | |
| | Nettoaufwand | | | | 4'000.00 | | 4'000.00 |
| 3410 | Sport | | | 4'000.00 | | 4'000.00 | |
| 3640.40 | Wertberichtigungen Darlehen VV | | | 4'000.00 | | 4'000.00 | |
| 342 | Freizeit | 12'353.00 | 2'500.00 | 16'353.00 | 2'500.00 | 8'075.45 | 1'286.55 |
| | Nettoaufwand | | 9'853.00 | | 13'853.00 | | 6'788.90 |
| 3420 | Freizeit | 12'353.00 | 2'500.00 | 16'353.00 | 2'500.00 | 8'075.45 | 1'286.55 |
| 3119.01 | Übrige nicht aktivierbare Anlagen | | | 2'500.00 | | | |
| 3130.01 | Dienstleistungen Dritter | 950.00 | | 450.00 | | 450.00 | |
| 3151.01 | Unterh. Apparate, Maschinen, Geräte, Fahrzeuge, Werkzeuge | 875.00 | | 875.00 | | 986.30 | |
| 3199.01 | Übriger Betriebsaufwand | 5'200.00 | | 7'200.00 | | 3'329.60 | |
| 3199.04 | Übriger Betriebsaufwand gemeinsame Veranstaltungen | 5'000.00 | | 5'000.00 | | 2'986.95 | |
| 3636.01 | Beiträge an private Organ. ohne Erwerbszweck | 328.00 | | 328.00 | | 322.60 | |
| 4260.01 | Rückerstattungen Dritter | | 2'500.00 | | 2'500.00 | | 1'286.55 |
| 4 | Gesundheit | 14'997.75 | | 20'225.00 | | 10'996.21 | |
| | Nettoaufwand | | 14'997.75 | | 20'225.00 | | 10'996.21 |
| 43 | Gesundheit | 14'997.75 | | 20'225.00 | | 10'996.21 | |
| | Nettoaufwand | | 14'997.75 | | 20'225.00 | | 10'996.21 |

Erfolgsrechnung

| | | Aufwand | Budget 2026 Ertrag | Aufwand | Budget 2025 Ertrag | Aufwand | Rechnung 2024 Ertrag |
|-------------|---|---------------------|-----------------------|---------------------|-----------------------|---------------------|-------------------------|
| 432 | Krankheitsbekämpfung, übrige | 4'770.00 | | 9'430.00 | | 2'815.50 | |
| | Nettoaufwand | | 4'770.00 | | 9'430.00 | | 2'815.50 |
| 4320 | Krankheitsbekämpfung, übrige | 4'770.00 | | 9'430.00 | | 2'815.50 | |
| 3199.01 | Übriger Betriebsaufwand | 3'950.00 | | 8'600.00 | | 2'000.00 | |
| 3636.01 | Beiträge an private Organ. ohne Erwerbszweck | 820.00 | | 830.00 | | 815.50 | |
| 433 | Schulgesundheitsdienst | 10'227.75 | | 10'795.00 | | 8'180.71 | |
| | Nettoaufwand | | 10'227.75 | | 10'795.00 | | 8'180.71 |
| 4330 | Schulgesundheitsdienst | 3'150.00 | | 3'150.00 | | 1'970.00 | |
| 3101.01 | Betriebs- und Verbrauchsmaterial | 150.00 | | 150.00 | | | |
| 3136.01 | Honorare privatärztlicher Tätigkeit | 3'000.00 | | 3'000.00 | | 1'970.00 | |
| 4331 | Schulzahnpflege | 7'077.75 | | 7'645.00 | | 6'210.71 | |
| 3010.01 | Löhne des Verwaltungs- und Betriebspersonals | 377.75 | | 485.00 | | 488.95 | |
| 3050.01 | AG-Beiträge AHV, IV, EO, ALV, Verwaltungskosten | 10.00 | | 35.00 | | | |
| 3053.01 | AG-Beiträge an Unfallversicherungen | 5.00 | | 5.00 | | 2.21 | |
| 3054.01 | AG-Beiträge an Familienausgleichskasse | 5.00 | | 10.00 | | | |
| 3101.01 | Betriebs- und Verbrauchsmaterial | 250.00 | | 250.00 | | | |
| 3136.01 | Honorare privatärztlicher Tätigkeit | 6'330.00 | | 6'760.00 | | 5'279.00 | |
| 3170.01 | Reisekosten und Spesen | 100.00 | | 100.00 | | 319.50 | |
| 3637.01 | Beiträge an private Haushalte | | | | | 121.05 | |
| 5 | Soziale Sicherheit | 1'548'585.00 | 28'400.00 | 1'573'945.00 | 36'400.00 | 1'452'348.31 | 25'602.54 |
| | Nettoaufwand | | 1'520'185.00 | | 1'537'545.00 | | 1'426'745.77 |
| 53 | Alter + Hinterlassene | 409'940.00 | 4'400.00 | 450'560.00 | 4'400.00 | 428'265.30 | 4'460.00 |
| | Nettoaufwand | | 405'540.00 | | 446'160.00 | | 423'805.30 |
| 531 | Alters- und Hinterlassenenversicherung AHV | 19'510.00 | 2'400.00 | 34'450.00 | 2'400.00 | 37'937.50 | 2'320.00 |
| | Nettoaufwand | | 17'110.00 | | 32'050.00 | | 35'617.50 |
| 5310 | Alters- u. Hinterlassenenversicherung AHV | 19'510.00 | 2'400.00 | 34'450.00 | 2'400.00 | 37'937.50 | 2'320.00 |
| 3635.01 | Beiträge an private Unternehmungen | 150.00 | | 150.00 | | 100.00 | |
| 3910.01 | Interne Verrechnung von Dienstleistungen | 19'360.00 | | 34'300.00 | | 37'837.50 | |
| 4611.01 | Entschädigungen von Kantonen und Konkordaten | | 2'400.00 | | 2'400.00 | | 2'320.00 |
| 532 | Ergänzungsleistungen AHV / IV | 377'000.00 | | 402'000.00 | | 377'955.00 | |

Erfolgsrechnung

| | | Budget 2026 | | Budget 2025 | | Rechnung 2024 | |
|--------------|---|-------------------|------------------|-------------------|------------------|-------------------|------------------|
| | | Aufwand | Ertrag | Aufwand | Ertrag | Aufwand | Ertrag |
| Nettoaufwand | | | 377'000.00 | | 402'000.00 | | 377'955.00 |
| 5320 | Ergänzungsleistungen AHV / IV | 377'000.00 | | 402'000.00 | | 377'955.00 | |
| 3631.01 | Beiträge an Kantone und Konkordate | 377'000.00 | | 402'000.00 | | 377'955.00 | |
| 535 | Leistungen an das Alter | 13'430.00 | 2'000.00 | 14'110.00 | 2'000.00 | 12'372.80 | 2'140.00 |
| Nettoaufwand | | | 11'430.00 | | 12'110.00 | | 10'232.80 |
| 5350 | Leistungen an das Alter | 13'430.00 | 2'000.00 | 14'110.00 | 2'000.00 | 12'372.80 | 2'140.00 |
| 3170.01 | Reisekosten und Spesen | 3'300.00 | | 3'300.00 | | 3'276.00 | |
| 3199.01 | Übriger Betriebsaufwand | 4'580.00 | | 5'120.00 | | 4'316.00 | |
| 3612.01 | Entschädigungen an Gemeinden und Gemeindeverbände | 4'350.00 | | 4'490.00 | | 4'122.20 | |
| 3636.01 | Beiträge an private Organ. ohne Erwerbszweck | 200.00 | | 200.00 | | | |
| 3637.01 | Beiträge an private Haushalte | 1'000.00 | | 1'000.00 | | 658.60 | |
| 4260.01 | Rückerstattungen Dritter | | 2'000.00 | | 2'000.00 | | 2'140.00 |
| 54 | Familie und Jugend | 47'105.00 | 24'000.00 | 57'485.00 | 32'000.00 | 35'199.95 | 21'142.54 |
| Nettoaufwand | | | 23'105.00 | | 25'485.00 | | 14'057.41 |
| 541 | Familienzulagen | 8'125.00 | | 8'235.00 | | 5'603.00 | |
| Nettoaufwand | | | 8'125.00 | | 8'235.00 | | 5'603.00 |
| 5410 | Familienzulagen | 8'125.00 | | 8'235.00 | | 5'603.00 | |
| 3631.01 | Beiträge an Kantone und Konkordate | 8'125.00 | | 8'235.00 | | 5'603.00 | |
| 544 | Jugendschutz | 3'000.00 | | 3'000.00 | | 221.50 | |
| Nettoaufwand | | | 3'000.00 | | 3'000.00 | | 221.50 |
| 5440 | Jugendschutz allgemein | 3'000.00 | | 3'000.00 | | 221.50 | |
| 3199.01 | Übriger Betriebsaufwand | 1'000.00 | | 1'000.00 | | | |
| 3612.01 | Entschädigungen an Gemeinden und Gemeindeverbände | 2'000.00 | | 2'000.00 | | 221.50 | |
| 545 | Leistungen an Familien | 35'980.00 | 24'000.00 | 46'250.00 | 32'000.00 | 29'375.45 | 21'142.54 |
| Nettoaufwand | | | 11'980.00 | | 14'250.00 | | 8'232.91 |
| 5450 | Leistungen an Familien allgemein | 35'980.00 | 24'000.00 | 46'250.00 | 32'000.00 | 29'375.45 | 21'142.54 |
| 3130.01 | Dienstleistungen Dritter | 4'000.00 | | 4'000.00 | | 1'440.00 | |
| 3636.01 | Beiträge an private Organ. ohne Erwerbszweck | 31'980.00 | | 42'250.00 | | 27'935.45 | |
| 4611.01 | Entschädigungen von Kantonen und Konkordaten | | 24'000.00 | | 32'000.00 | | 21'142.54 |

Erfolgsrechnung

| | | Budget 2026 | | Budget 2025 | | Rechnung 2024 | |
|-------------|---|---------------------|------------------|---------------------|------------------|-------------------|------------------|
| | | Aufwand | Ertrag | Aufwand | Ertrag | Aufwand | Ertrag |
| 57 | Sozialhilfe und Asylwesen | 1'089'940.00 | | 1'064'300.00 | | 987'283.06 | |
| | Nettoaufwand | | 1'089'940.00 | | 1'064'300.00 | | 987'283.06 |
| 579 | Sozialhilfe | 1'089'940.00 | | 1'064'300.00 | | 987'283.06 | |
| | Nettoaufwand | | 1'089'940.00 | | 1'064'300.00 | | 987'283.06 |
| 5790 | Sozialhilfe | 51'540.00 | | 49'700.00 | | 80'460.96 | |
| 3001.01 | Tag- und Sitzungsgelder an Behörden | | | | | 2'600.00 | |
| 3050.01 | AG-Beiträge AHV, IV, EO, ALV, Verwaltungskosten | | | | | 68.10 | |
| 3052.01 | AG-Beiträge an Pensionskassen | | | | | 9.85 | |
| 3053.01 | AG-Beiträge an Unfallversicherungen | | | | | 1.36 | |
| 3054.01 | AG-Beiträge an Familienausgleichskasse | | | | | 15.80 | |
| 3055.01 | AG-Beiträge an Krankentaggeldversicherungen | | | | | 1.15 | |
| 3170.01 | Reisekosten und Spesen | | | | | 135.80 | |
| 3632.01 | Beiträge an Gemeinden und Gemeindeverbände | 35'110.00 | | 35'700.00 | | 64'618.90 | |
| 3910.01 | Interne Verrechnung von Dienstleistungen | 16'430.00 | | 14'000.00 | | 13'010.00 | |
| 5799 | Lastenausgleich Sozialhilfe | 1'038'400.00 | | 1'014'600.00 | | 906'822.10 | |
| 3611.01 | Entschädigungen an Kantone und Konkordate | 1'038'400.00 | | 1'014'600.00 | | 906'822.10 | |
| 59 | Hilfsaktionen Sozialhilfe | 1'600.00 | | 1'600.00 | | 1'600.00 | |
| | Nettoaufwand | | 1'600.00 | | 1'600.00 | | 1'600.00 |
| 592 | Hilfsaktionen im Inland | 1'600.00 | | 1'600.00 | | 1'600.00 | |
| | Nettoaufwand | | 1'600.00 | | 1'600.00 | | 1'600.00 |
| 5920 | Hilfsaktionen im Inland | 1'600.00 | | 1'600.00 | | 1'600.00 | |
| 3636.01 | Beiträge an private Organ. ohne Erwerbszweck | 1'600.00 | | 1'600.00 | | 1'600.00 | |
| 6 | Verkehr und Nachrichtenübermittlung | 931'424.00 | 30'734.00 | 868'193.00 | 33'530.00 | 832'963.77 | 81'912.05 |
| | Nettoaufwand | | 900'690.00 | | 834'663.00 | | 751'051.72 |
| 61 | Strassenverkehr | 780'744.00 | 30'734.00 | 725'163.00 | 33'530.00 | 702'387.37 | 81'912.05 |
| | Nettoaufwand | | 750'010.00 | | 691'633.00 | | 620'475.32 |
| 615 | Gemeindestrassen | 775'234.00 | 29'150.00 | 721'788.00 | 32'150.00 | 702'387.37 | 81'912.05 |
| | Nettoaufwand | | 746'084.00 | | 689'638.00 | | 620'475.32 |
| 6150 | Gemeindestrassen | 775'234.00 | 28'250.00 | 721'788.00 | 31'250.00 | 702'387.37 | 81'137.05 |
| 3001.01 | Tag- und Sitzungsgelder an Behörden | 4'100.00 | | 4'100.00 | | 4'640.00 | |

Erfolgsrechnung

| | | Budget 2026 | | Budget 2025 | | Rechnung 2024 | |
|---------|---|-------------|-----------|-------------|-----------|---------------|-----------|
| | | Aufwand | Ertrag | Aufwand | Ertrag | Aufwand | Ertrag |
| 3010.01 | Löhne des Verwaltungs- und Betriebspersonals | 227'650.00 | | 223'300.00 | | 214'515.35 | |
| 3010.99 | Rückstellung Ferien- und Überzeit | | | | | 3'845.00 | |
| 3050.01 | AG-Beiträge AHV, IV, EO, ALV, Verwaltungskosten | 16'160.00 | | 15'900.00 | | 13'865.85 | |
| 3052.01 | AG-Beiträge an Pensionskassen | 14'550.00 | | 15'500.00 | | 12'102.85 | |
| 3053.01 | AG-Beiträge an Unfallversicherungen | 4'660.00 | | 4'500.00 | | 4'246.47 | |
| 3054.01 | AG-Beiträge an Familienausgleichskasse | 3'420.00 | | 3'540.00 | | 3'207.35 | |
| 3055.01 | AG-Beiträge an Krankentaggeldversicherungen | 1'520.00 | | 1'480.00 | | 1'362.70 | |
| 3090.01 | Aus- und Weiterbildung des Personals | 1'350.00 | | 1'350.00 | | 1'413.55 | |
| 3099.01 | Übriger Personalaufwand | 1'150.00 | | 1'150.00 | | 968.45 | |
| 3101.01 | Betriebs- und Verbrauchsmaterial | 114'200.00 | | 114'200.00 | | 114'381.15 | |
| 3101.02 | Betriebs- und Verbrauchsmaterial Winterdienst | 15'500.00 | | 15'500.00 | | 13'546.55 | |
| 3102.01 | Drucksachen, Publikationen | 1'000.00 | | 200.00 | | 1'530.15 | |
| 3111.01 | Anschaffungen Maschinen, Geräte und Fahrzeuge | 5'000.00 | | 8'000.00 | | 6'196.55 | |
| 3112.01 | Kleider, Wäsche, Vorhänge | 1'300.00 | | 1'300.00 | | 2'292.40 | |
| 3120.01 | Ver- und Entsorgung Liegenschaften VV | | | 2'250.00 | | 1'290.20 | |
| 3120.03 | Energie für öffentliche Beleuchtung | 6'000.00 | | 6'000.00 | | 4'710.45 | |
| 3130.01 | Dienstleistungen Dritter | 2'628.00 | | 2'628.00 | | 1'333.90 | |
| 3132.01 | Honorare externe Berater, Gutachter, Fachexperten etc. | | | | | 2'335.55 | |
| 3134.01 | Sachversicherungsprämien | 6'200.00 | | 6'395.00 | | 2'679.80 | |
| 3137.01 | Steuern und Abgaben | 7'340.00 | | 7'340.00 | | 4'708.45 | |
| 3141.01 | Unterhalt Strassen / Verkehrswege | 150'000.00 | | 130'000.00 | | 138'517.85 | |
| 3141.02 | Unterhalt Strassen und Verkehrswege Winterdienst | 40'000.00 | | 34'000.00 | | 35'131.10 | |
| 3141.03 | Unterhalt öffentliche Beleuchtung | 25'200.00 | | 14'700.00 | | 7'555.40 | |
| 3144.01 | Unterhalt Hochbauten Gebäude | | | | | 4'465.35 | |
| 3151.01 | Unterh. Apparate, Maschinen, Geräte, Fahrzeuge, Werkzeuge | 13'200.00 | | 20'455.00 | | 28'295.95 | |
| 3151.02 | Unterhalt Fahrzeuge, Maschinen und Geräte Winterdienst | 12'500.00 | | 12'500.00 | | 8'915.75 | |
| 3161.01 | Mieten, Benützungskosten Anlagen | 8'000.00 | | 8'000.00 | | 6'412.75 | |
| 3170.01 | Reisekosten und Spesen | 2'000.00 | | 200.00 | | 2'224.05 | |
| 3199.01 | Übriger Betriebsaufwand | 200.00 | | 200.00 | | 200.00 | |
| 3300.10 | Planmässige Abschreibungen Strassen / Verkehrswege | 42'187.00 | | 41'900.00 | | 32'903.40 | |
| 3300.40 | Planmässige Abschreibungen Hochbauten | 778.00 | | 800.00 | | 814.05 | |
| 3300.60 | Planmässige Abschreibungen Mobilien | 30'581.00 | | 8'600.00 | | 5'081.00 | |
| 3910.01 | Interne Verrechnung von Dienstleistungen | 16'860.00 | | 15'800.00 | | 16'698.00 | |
| 4240.01 | Benützungsgebühren und Dienstleistungen | | 27'000.00 | | 27'000.00 | | 16'888.05 |
| 4260.01 | Rückerstattungen Dritter | | | | | | 300.00 |
| 4390.01 | Übriger Ertrag | | | | | | 4'160.00 |
| 4612.02 | Interne Verrechnung DL SF Gemeinde | | | | | | 3'780.00 |
| 4631.01 | Beiträge von Kantonen und Konkordaten | | | | | | 651.95 |
| 4631.03 | Beiträge vom Kanton an öffentliche Beleuchtung | | 1'250.00 | | 1'250.00 | | |

Erfolgsrechnung

| | | Budget 2026 | | Budget 2025 | | Rechnung 2024 | |
|-------------|--|-------------------|-------------------|-------------------|-------------------|---------------------|-------------------|
| | | Aufwand | Ertrag | Aufwand | Ertrag | Aufwand | Ertrag |
| 4893.01 | Entnahme aus Vorfinanzierungen des EK | | | | | | 55'357.05 |
| 4910.01 | Interne Verrechnung von Dienstleistungen | | | | 3'000.00 | | |
| 6155 | Parkplätze | | 900.00 | | 900.00 | | 775.00 |
| 4240.01 | Benützungsgebühren und Dienstleistungen | | 900.00 | | 900.00 | | 775.00 |
| 619 | Strassen, übriges | 5'510.00 | 1'584.00 | 3'375.00 | 1'380.00 | | |
| | Nettoaufwand | | 3'926.00 | | 1'995.00 | | |
| 6191 | Werkhof | 5'510.00 | 1'584.00 | 3'375.00 | 1'380.00 | | |
| 3120.01 | Ver- und Entsorgung Liegenschaften VV | 4'250.00 | | 2'000.00 | | | |
| 3134.01 | Sachversicherungsprämien | 260.00 | | 250.00 | | | |
| 3144.01 | Unterhalt Hochbauten Gebäude | 1'000.00 | | 1'125.00 | | | |
| 4470.01 | Pacht- und Mietzinse Liegenschaften VV | | 1'584.00 | | 1'380.00 | | |
| 62 | Öffentlicher Verkehr | 150'680.00 | | 143'030.00 | | 130'576.40 | |
| | Nettoaufwand | | 150'680.00 | | 143'030.00 | | 130'576.40 |
| 629 | Öffentlicher Verkehr | 150'680.00 | | 143'030.00 | | 130'576.40 | |
| | Nettoaufwand | | 150'680.00 | | 143'030.00 | | 130'576.40 |
| 6290 | Öffentlicher Verkehr | 26'680.00 | | 21'630.00 | | 20'436.10 | |
| 3134.01 | Sachversicherungsprämien | 30.00 | | 30.00 | | 27.10 | |
| 3160.01 | Miete und Pacht Liegenschaften | 600.00 | | 600.00 | | 600.00 | |
| 3181.01 | Tatsächliche Forderungsverluste | | | | | 45.00 | |
| 3300.10 | Planmässige Abschreibungen Strassen / Verkehrswege | 6'250.00 | | | | | |
| 3320.90 | Planmässige Abschreibungen übrige immaterielle Anlagen | | | 1'000.00 | | | |
| 3635.01 | Beiträge an private Unternehmungen | 19'800.00 | | 20'000.00 | | 19'764.00 | |
| 6291 | Gemeindeanteil Öffentlicher Verkehr | 124'000.00 | | 121'400.00 | | 110'140.30 | |
| 3631.01 | Beiträge an Kantone und Konkordate | 124'000.00 | | 121'400.00 | | 110'140.30 | |
| 7 | Umweltschutz und Raumordnung | 862'096.00 | 737'085.00 | 867'243.00 | 734'372.00 | 1'024'841.73 | 880'786.64 |
| | Nettoaufwand | | 125'011.00 | | 132'871.00 | | 144'055.09 |
| 71 | Wasserversorgung | 305'824.00 | 305'824.00 | 290'105.00 | 290'105.00 | 296'337.81 | 296'337.81 |
| 710 | Wasserversorgung | 305'824.00 | 305'824.00 | 290'105.00 | 290'105.00 | 296'337.81 | 296'337.81 |
| 7101 | Wasserversorgung [Gemeindebetrieb] | 305'824.00 | 305'824.00 | 290'105.00 | 290'105.00 | 296'337.81 | 296'337.81 |

Erfolgsrechnung

| | | Budget 2026 | | Budget 2025 | | Rechnung 2024 | |
|-------------|--|-------------------|-------------------|-------------------|-------------------|-------------------|-------------------|
| | | Aufwand | Ertrag | Aufwand | Ertrag | Aufwand | Ertrag |
| 3001.01 | Tag- und Sitzungsgelder an Behörden | 700.00 | | 700.00 | | 120.00 | |
| 3010.01 | Löhne des Verwaltungs- und Betriebspersonals | | | | | 287.55 | |
| 3050.01 | AG-Beiträge AHV, IV, EO, ALV, Verwaltungskosten | 10.00 | | 100.00 | | 7.30 | |
| 3053.01 | AG-Beiträge an Unfallversicherungen | 5.00 | | 20.00 | | | |
| 3054.01 | AG-Beiträge an Familienausgleichskasse | 5.00 | | 25.00 | | 1.70 | |
| 3102.10 | Drucksachen, Publikationen | 200.00 | | 200.00 | | | |
| 3111.10 | Anschaffungen Maschinen, Geräte und Fahrzeuge | 5'000.00 | | 7'000.00 | | 3'567.40 | |
| 3120.10 | Ver- und Entsorgung Liegenschaften VV | 6'000.00 | | 6'000.00 | | 4'133.70 | |
| 3130.10 | Dienstleistungen Dritter | 500.00 | | 500.00 | | 485.35 | |
| 3132.10 | Honorare externe Berater, Gutachter, Fachexperten etc. | 13'650.00 | | 5'650.00 | | 5'102.95 | |
| 3134.10 | Sachversicherungsprämien | 230.00 | | 230.00 | | | |
| 3143.10 | Unterhalt übrige Tiefbauten | 71'730.00 | | 65'730.00 | | 88'169.15 | |
| 3161.10 | Mieten, Benützungskosten Anlagen | 5'100.00 | | 3'100.00 | | | |
| 3170.10 | Reisekosten und Spesen | 700.00 | | 700.00 | | 660.00 | |
| 3199.10 | Übriger Betriebsaufwand | 500.00 | | 500.00 | | | |
| 3300.30 | Planmässige Abschreibungen Tiefbauten | 23'424.00 | | 21'500.00 | | 7'489.10 | |
| 3321.90 | Ausserplanm. Abschreibung übr. immat. Anlagen | | | | | 2'582.00 | |
| 3510.10 | Einlage in Spezialfinanzierung Werterhalt | 101'940.00 | | 92'660.00 | | 90'263.00 | |
| 3510.50 | Einlage in SF Werterhalt Anschlussgebühren | 10'000.00 | | 10'000.00 | | 11'550.02 | |
| 3611.10 | Entschädigungen an Kantone und Konkordate | 2'640.00 | | 2'640.00 | | 1'947.65 | |
| 3612.02 | Interne Verrechnung DL SF Gemeinde | 11'990.00 | | 13'400.00 | | 11'758.10 | |
| 3612.10 | Entschädigungen an Gemeinden und Gemeindeverbände | 51'500.00 | | 46'770.00 | | 52'429.30 | |
| 4240.10 | Grundgebühren Wasser | | 92'700.00 | | 92'700.00 | | 92'441.83 |
| 4240.11 | Verbrauchsgebühren Wasser | | 102'000.00 | | 102'000.00 | | 100'650.12 |
| 4240.50 | Anschlussgebühren | | 10'000.00 | | 10'000.00 | | 11'550.02 |
| 4250.10 | Erlös aus Wasserverkauf Verbrauchsgebühren | | | | | | 2'307.80 |
| 4260.10 | Rückerstattungen Dritter | | | | 975.00 | | 14.19 |
| 4270.10 | Bussen | | | | | | 100.00 |
| 4409.10 | übrige Zinsen FV | | 2'810.00 | | 8'200.00 | | 2'637.30 |
| 4510.01 | Entnahme aus Spezialfinanzierung Werterhalt | | 95'154.00 | | 76'230.00 | | 86'636.55 |
| 9010.01 | Abschluss Spezialfinanzierung im EK, Ertragsüberschuss | | | 12'680.00 | | 15'783.54 | |
| 9011.01 | Abschluss Spezialfinanzierung im EK, Aufwandüberschuss | | 3'160.00 | | | | |
| 72 | Abwasserentsorgung | 276'163.00 | 276'163.00 | 279'525.00 | 279'525.00 | 345'371.00 | 345'371.00 |
| 720 | Abwasserentsorgung | 276'163.00 | 276'163.00 | 279'525.00 | 279'525.00 | 345'371.00 | 345'371.00 |
| 7201 | Abwasserentsorgung [Gemeindebetrieb] | 276'163.00 | 276'163.00 | 279'525.00 | 279'525.00 | 345'371.00 | 345'371.00 |
| 3001.01 | Tag- und Sitzungsgelder an Behörden | 240.00 | | 240.00 | | 40.00 | |
| 3010.01 | Löhne des Verwaltungs- und Betriebspersonals | 2'967.00 | | 3'567.00 | | 2'802.50 | |

Erfolgsrechnung

| | | Budget 2026 | | Budget 2025 | | Rechnung 2024 | |
|-------------|--|-------------------|-------------------|-------------------|-------------------|-------------------|-------------------|
| | | Aufwand | Ertrag | Aufwand | Ertrag | Aufwand | Ertrag |
| 3050.01 | AG-Beiträge AHV, IV, EO, ALV, Verwaltungskosten | 10.00 | | 200.00 | | 2.45 | |
| 3053.01 | AG-Beiträge an Unfallversicherungen | 5.00 | | 50.00 | | 0.20 | |
| 3054.01 | AG-Beiträge an Familienausgleichskasse | 5.00 | | 10.00 | | 0.55 | |
| 3102.20 | Drucksachen, Publikationen | 200.00 | | 200.00 | | 46.25 | |
| 3111.20 | Anschaffungen Maschinen, Geräte und Fahrzeuge | | | 300.00 | | | |
| 3120.20 | Ver- und Entsorgung Liegenschaften VV | 8'000.00 | | 6'500.00 | | 10'200.50 | |
| 3130.20 | Dienstleistungen Dritter | 500.00 | | 500.00 | | 335.35 | |
| 3132.20 | Honorare externe Berater, Gutachter, Fachexperten etc. | 8'100.00 | | 18'100.00 | | 11'182.95 | |
| 3143.20 | Unterhalt übrige Tiefbauten | 13'000.00 | | 13'000.00 | | 14'222.35 | |
| 3170.20 | Reisekosten und Spesen | | | 100.00 | | | |
| 3300.30 | Planmässige Abschreibungen Tiefbauten | 11'082.00 | | 11'200.00 | | 7'850.55 | |
| 3510.10 | Einlage in Spezialfinanzierung Werterhalt | 82'980.00 | | 80'280.00 | | 92'819.95 | |
| 3510.50 | Einlage in SF Werterhalt Anschlussgebühren | 10'000.00 | | 10'000.00 | | 6'400.00 | |
| 3612.02 | Interne Verrechnung DL SF Gemeinde | 9'160.00 | | 10'400.00 | | 8'953.40 | |
| 3612.20 | Entschädigungen an Gemeinden und Gemeindeverbände | 3'500.00 | | 3'500.00 | | 1'665.25 | |
| 3632.20 | Beiträge an Gemeinden und Gemeindeverbände | 112'962.00 | | 99'812.00 | | 179'954.90 | |
| 3632.21 | Investitionsbeiträge ARA Emmental | 12'618.00 | | 3'312.00 | | 8'059.85 | |
| 3660.20 | Planm. Abschr. Investitions-b.an Gemeinden u. verbände | 834.00 | | 850.00 | | 834.00 | |
| 4240.20 | Grundgebühren Abwasser | | 140'950.00 | | 140'950.00 | | 143'540.82 |
| 4240.21 | Verbrauchsgebühren Abwasser | | 96'000.00 | | 96'000.00 | | 99'691.68 |
| 4240.50 | Anschlussgebühren | | 10'000.00 | | 10'000.00 | | 6'400.00 |
| 4260.20 | Rückerstattungen Dritter | | | | 975.00 | | |
| 4409.20 | übrige Zinsen FV | | 2'390.00 | | 7'400.00 | | 2'504.30 |
| 4510.01 | Entnahme aus Spezialfinanzierung Werterhalt | | 24'916.00 | | 24'200.00 | | 30'966.75 |
| 9010.01 | Abschluss Spezialfinanzierung im EK, Ertragsüberschuss | | | 17'404.00 | | | |
| 9011.01 | Abschluss Spezialfinanzierung im EK, Aufwandüberschuss | | 1'907.00 | | | | 62'267.45 |
| 73 | Abfall | 118'254.00 | 118'254.00 | 116'903.00 | 116'903.00 | 115'975.83 | 115'975.83 |
| 730 | Abfall | 118'254.00 | 118'254.00 | 116'903.00 | 116'903.00 | 115'975.83 | 115'975.83 |
| 7301 | Abfall [Gemeindebetrieb] | 118'254.00 | 118'254.00 | 116'903.00 | 116'903.00 | 115'975.83 | 115'975.83 |
| 3001.01 | Tag- und Sitzungsgelder an Behörden | 300.00 | | 300.00 | | | |
| 3010.01 | Löhne des Verwaltungs- und Betriebspersonals | 8'960.00 | | 8'678.00 | | 9'562.15 | |
| 3010.09 | Taggelder, Versicherungsleistungen, EO | | | | | -1'575.28 | |
| 3050.01 | AG-Beiträge AHV, IV, EO, ALV, Verwaltungskosten | 500.00 | | 500.00 | | 547.40 | |
| 3052.01 | AG-Beiträge an Pensionskassen | 400.00 | | | | 285.50 | |
| 3053.01 | AG-Beiträge an Unfallversicherungen | 70.00 | | 60.00 | | 72.63 | |
| 3054.01 | AG-Beiträge an Familienausgleichskasse | 120.00 | | 120.00 | | 126.40 | |
| 3055.01 | AG-Beiträge an Krankentaggeldversicherungen | 40.00 | | 40.00 | | 24.05 | |

Erfolgsrechnung

| | | Budget 2026 | | Budget 2025 | | Rechnung 2024 | |
|-------------|--|------------------|------------------|------------------|------------------|------------------|-----------------|
| | | Aufwand | Ertrag | Aufwand | Ertrag | Aufwand | Ertrag |
| 3101.30 | Betriebs- und Verbrauchsmaterial | 2'000.00 | | 2'000.00 | | 1'550.00 | |
| 3102.30 | Drucksachen, Publikationen | 300.00 | | 300.00 | | 133.30 | |
| 3120.30 | Ver- und Entsorgung Liegenschaften VV | 155.00 | | 155.00 | | 154.10 | |
| 3130.30 | Dienstleistungen Dritter | 500.00 | | 500.00 | | 682.40 | |
| 3130.31 | Dienstleistungen Dritter ordentlicher Hauskehricht | 57'780.00 | | 57'780.00 | | 54'247.00 | |
| 3130.32 | Dienstleistungen Dritter Spezialsammlungen | 7'000.00 | | 7'000.00 | | 5'940.55 | |
| 3134.30 | Sachversicherungsprämien | 100.00 | | 100.00 | | 21.90 | |
| 3144.30 | Unterhalt Hochbauten Gebäude | 1'000.00 | | 500.00 | | 933.10 | |
| 3160.30 | Miete und Pacht Liegenschaften | 1'390.00 | | 1'390.00 | | 1'380.00 | |
| 3181.01 | Tatsächliche Forderungsverluste | | | | | 50.00 | |
| 3181.30 | Tatsächliche Forderungsverluste | 300.00 | | 300.00 | | 525.20 | |
| 3300.90 | Planmässige Abschreibungen übrige Sachanlagen | 1'200.00 | | 1'200.00 | | 1'200.00 | |
| 3612.02 | Interne Verrechnung DL SF Gemeinde | 2'040.00 | | 2'800.00 | | 5'777.90 | |
| 3612.30 | Entschädigungen an Gemeinden und Gemeindeverbände | | | 2'480.00 | | 3'600.00 | |
| 3632.30 | Beiträge an Gemeinden und Gemeindeverbände | 31'830.00 | | 30'700.00 | | 25'161.95 | |
| 3637.30 | Beiträge an private Haushalte | | | | | 380.00 | |
| 4240.03 | Tierkadaverbeseitigung | | 22'464.00 | | 19'560.00 | | 21'816.80 |
| 4240.30 | Grundgebühren Kehricht | | 55'000.00 | | 55'000.00 | | 54'007.12 |
| 4240.31 | Verbrauchsgebühren Kehricht | | 38'000.00 | | 38'000.00 | | 36'451.51 |
| 4260.30 | Rückerstattungen Dritter | | 2'400.00 | | 2'400.00 | | 3'327.40 |
| 4409.30 | übrige Zinsen FV | | 390.00 | | 1'030.00 | | 373.00 |
| 9010.01 | Abschluss Spezialfinanzierung im EK, Ertragsüberschuss | 2'269.00 | | | | 5'195.58 | |
| 9011.01 | Abschluss Spezialfinanzierung im EK, Aufwandüberschuss | | | | 913.00 | | |
| 74 | Verbauungen | 39'024.00 | 13'000.00 | 52'490.00 | 13'000.00 | 76'494.25 | 2'206.65 |
| | Nettoaufwand | | 26'024.00 | | 39'490.00 | | 74'287.60 |
| 741 | Gewässerverbauungen | 33'524.00 | 13'000.00 | 46'990.00 | 13'000.00 | 75'862.85 | 2'206.65 |
| | Nettoaufwand | | 20'524.00 | | 33'990.00 | | 73'656.20 |
| 7410 | Gewässerverbauungen | 33'524.00 | 13'000.00 | 46'990.00 | 13'000.00 | 75'862.85 | 2'206.65 |
| 3001.01 | Tag- und Sitzungsgelder an Behörden | 700.00 | | 700.00 | | | |
| 3102.01 | Drucksachen, Publikationen | 100.00 | | 100.00 | | | |
| 3141.01 | Unterhalt Strassen / Verkehrswege | | | | | 2'505.75 | |
| 3142.01 | Unterhalt Gewässer | 22'000.00 | | 42'000.00 | | 3'669.95 | |
| 3170.01 | Reisekosten und Spesen | 200.00 | | 200.00 | | | |
| 3300.20 | Planmässige Abschreibungen Wasserbau | 2'679.00 | | 2'500.00 | | 2'679.75 | |
| 3301.20 | Ausserplanm. Abschreibungen Wasserbau | | | | | 65'519.40 | |
| 3320.90 | Planmässige Abschreibungen übrige immaterielle Anlagen | 6'000.00 | | | | | |
| 3632.01 | Beiträge an Gemeinden und Gemeindeverbände | 1'845.00 | | 1'490.00 | | 1'488.00 | |

Erfolgsrechnung

| | | Budget 2026 | | Budget 2025 | | Rechnung 2024 | |
|-------------|---|------------------|------------------|------------------|------------------|------------------|------------------|
| | | Aufwand | Ertrag | Aufwand | Ertrag | Aufwand | Ertrag |
| 4611.01 | Entschädigungen von Kantonen und Konkordaten | | 13'000.00 | | 13'000.00 | | 2'206.65 |
| 745 | Naturgefahren | 5'500.00 | | 5'500.00 | | 631.40 | |
| | Nettoaufwand | | 5'500.00 | | 5'500.00 | | 631.40 |
| 7450 | Naturgefahren | 5'500.00 | | 5'500.00 | | 631.40 | |
| 3130.01 | Dienstleistungen Dritter | 1'000.00 | | 1'000.00 | | | |
| 3134.01 | Sachversicherungsprämien | 4'500.00 | | 4'500.00 | | | |
| 3611.01 | Entschädigungen an Kantone und Konkordate | | | | | 631.40 | |
| 76 | Bekämpfung von Umweltverschmutzung | 820.00 | | | | | |
| | Nettoaufwand | | 820.00 | | | | |
| 769 | Bekämpfung von Umweltverschmutzung | 820.00 | | | | | |
| | Nettoaufwand | | 820.00 | | | | |
| 7690 | Bekämpfung von Umweltverschmutz. | 820.00 | | | | | |
| 3634.01 | Beiträge an öffentliche Unternehmungen | 820.00 | | | | | |
| 77 | Übriger Umweltschutz | 91'561.00 | 23'844.00 | 98'265.00 | 34'839.00 | 70'059.74 | 28'270.35 |
| | Nettoaufwand | | 67'717.00 | | 63'426.00 | | 41'789.39 |
| 771 | Friedhof und Bestattung | 81'451.00 | 14'344.00 | 75'750.00 | 14'704.00 | 63'034.11 | 19'420.35 |
| | Nettoaufwand | | 67'107.00 | | 61'046.00 | | 43'613.76 |
| 7710 | Friedhof und Bestattung allgemein | 81'451.00 | 14'344.00 | 75'750.00 | 14'704.00 | 63'034.11 | 19'420.35 |
| 3010.01 | Löhne des Verwaltungs- und Betriebspersonals | 900.00 | | 700.00 | | 1'084.05 | |
| 3053.01 | AG-Beiträge an Unfallversicherungen | | | | | 2.06 | |
| 3101.01 | Betriebs- und Verbrauchsmaterial | 100.00 | | 100.00 | | 129.55 | |
| 3111.01 | Anschaffungen Maschinen, Geräte und Fahrzeuge | 200.00 | | 1'200.00 | | 36.10 | |
| 3120.01 | Ver- und Entsorgung Liegenschaften VV | 3'100.00 | | 3'800.00 | | 3'096.90 | |
| 3130.01 | Dienstleistungen Dritter | 69'940.00 | | 61'440.00 | | 49'105.00 | |
| 3130.05 | Dienstleistungen Dritter Grabunterhalt z.L. Grabfonds | 2'100.00 | | 3'400.00 | | 4'296.35 | |
| 3134.01 | Sachversicherungsprämien | 270.00 | | 260.00 | | 275.05 | |
| 3144.01 | Unterhalt Hochbauten Gebäude | 50.00 | | 50.00 | | 218.05 | |
| 3300.10 | Planmässige Abschreibungen Strassen / Verkehrswege | 2'591.00 | | 2'600.00 | | 2'591.00 | |
| 3632.01 | Beiträge an Gemeinden und Gemeindeverbände | 2'200.00 | | 2'200.00 | | 2'200.00 | |
| 4240.01 | Benützungsgebühren und Dienstleistungen | | 12'000.00 | | 11'000.00 | | 14'900.00 |
| 4409.01 | übrige Zinsen FV | | 20.00 | | 80.00 | | 20.50 |
| 4470.01 | Pacht- und Mietzinse Liegenschaften VV | | 224.00 | | 224.00 | | 224.00 |

Erfolgsrechnung

| | | Budget 2026 | | Budget 2025 | | Rechnung 2024 | |
|-------------|--|------------------|-----------------|------------------|------------------|-------------------|------------------|
| | | Aufwand | Ertrag | Aufwand | Ertrag | Aufwand | Ertrag |
| 4893.01 | Entnahme aus Vorfinanzierungen des EK | | 2'100.00 | | 3'400.00 | | 4'275.85 |
| 779 | Umweltschutz | 10'110.00 | 9'500.00 | 22'515.00 | 20'135.00 | 7'025.63 | 8'850.00 |
| | Nettoaufwand | | 610.00 | | 2'380.00 | | |
| | Nettoertrag | | | | | 1'824.37 | |
| 7790 | Umweltschutz | | | 10'635.00 | 10'635.00 | | |
| 3130.01 | Dienstleistungen Dritter | | | 10'635.00 | | | |
| 4210.01 | Gebühren für Amtshandlungen | | | | 10'635.00 | | |
| 7791 | Öffentliche Toilettenanlagen | 2'000.00 | | 2'000.00 | | 2'000.00 | |
| 3632.01 | Beiträge an Gemeinden und Gemeindeverbände | 2'000.00 | | 2'000.00 | | 2'000.00 | |
| 7792 | Hundetoiletten | 8'110.00 | 9'500.00 | 9'880.00 | 9'500.00 | 5'025.63 | 8'850.00 |
| 3010.01 | Löhne des Verwaltungs- und Betriebspersonals | 3'760.00 | | 3'700.00 | | 3'657.60 | |
| 3010.09 | Taggelder, Versicherungsleistungen, EO | | | | | -1'575.28 | |
| 3050.01 | AG-Beiträge AHV, IV, EO, ALV, Verwaltungskosten | 270.00 | | 250.00 | | 236.95 | |
| 3052.01 | AG-Beiträge an Pensionskassen | 400.00 | | 450.00 | | 284.90 | |
| 3053.01 | AG-Beiträge an Unfallversicherungen | 40.00 | | 40.00 | | 33.36 | |
| 3054.01 | AG-Beiträge an Familienausgleichskasse | 60.00 | | 60.00 | | 55.10 | |
| 3055.01 | AG-Beiträge an Krankentaggeldversicherungen | 40.00 | | 40.00 | | 24.55 | |
| 3101.01 | Betriebs- und Verbrauchsmaterial | 1'000.00 | | 800.00 | | 2'308.45 | |
| 3111.01 | Anschaffungen Maschinen, Geräte und Fahrzeuge | 2'500.00 | | 1'500.00 | | | |
| 3181.01 | Tatsächliche Forderungsverluste | 40.00 | | 40.00 | | | |
| 3910.01 | Interne Verrechnung von Dienstleistungen | | | 3'000.00 | | | |
| 4033.01 | Hundetaxe | | 9'500.00 | | 9'500.00 | | 8'850.00 |
| 79 | Raumordnung | 30'450.00 | | 29'955.00 | | 120'603.10 | 92'625.00 |
| | Nettoaufwand | | 30'450.00 | | 29'955.00 | | 27'978.10 |
| 790 | Raumordnung | 30'450.00 | | 29'955.00 | | 120'603.10 | 92'625.00 |
| | Nettoaufwand | | 30'450.00 | | 29'955.00 | | 27'978.10 |
| 7900 | Raumordnung allgemein | 23'398.00 | | 17'900.00 | | 109'023.00 | 92'625.00 |
| 3131.01 | Planungen und Projektierungen Dritter | 7'000.00 | | 1'500.00 | | | |
| 3320.90 | Planmässige Abschreibungen übrige immaterielle Anlagen | 16'398.00 | | 16'400.00 | | 16'398.00 | |
| 3510.01 | Einlagen in Spezialfinanzierungen EK | | | | | 83'362.50 | |
| 3701.01 | Durchl. Beiträge an Kantone und Konkordate | | | | | 9'262.50 | |
| 4022.20 | Vermögensgewinnsteuer | | | | | | 83'362.50 |
| 4707.01 | Durchl. Beiträge v. priv. Haushalten | | | | | | 9'262.50 |

Erfolgsrechnung

| | | Budget 2026 | | Budget 2025 | | Rechnung 2024 | |
|-------------|---|------------------|------------------|------------------|------------------|------------------|------------------|
| | | Aufwand | Ertrag | Aufwand | Ertrag | Aufwand | Ertrag |
| 7907 | Regionalkonferenzen | 7'052.00 | | 12'055.00 | | 11'580.10 | |
| 3634.01 | Beiträge an öffentliche Unternehmungen | 7'052.00 | | 12'055.00 | | 11'580.10 | |
| 8 | Volkswirtschaft | 31'737.00 | 88'850.00 | 29'490.00 | 94'890.00 | 83'871.79 | 95'023.50 |
| | Nettoertrag | 57'113.00 | | 65'400.00 | | 11'151.71 | |
| 81 | Landwirtschaft | 10'290.00 | | 14'650.00 | 5'000.00 | 23'319.94 | 8'704.35 |
| | Nettoaufwand | | 10'290.00 | | 9'650.00 | | 14'615.59 |
| 811 | Verwaltung, Vollzug und Kontrolle | 10'290.00 | | 14'650.00 | 5'000.00 | 23'319.94 | 8'704.35 |
| | Nettoaufwand | | 10'290.00 | | 9'650.00 | | 14'615.59 |
| 8110 | Verwaltung, Vollzug und Kontrolle | 10'290.00 | | 9'500.00 | | 12'819.49 | |
| 3001.01 | Tag- und Sitzungsgelder an Behörden | 80.00 | | 80.00 | | 2'000.00 | |
| 3010.01 | Löhne des Verwaltungs- und Betriebspersonals | 7'710.00 | | 7'310.00 | | 8'740.90 | |
| 3050.01 | AG-Beiträge AHV, IV, EO, ALV, Verwaltungskosten | 700.00 | | 400.00 | | 696.55 | |
| 3053.01 | AG-Beiträge an Unfallversicherungen | 40.00 | | 20.00 | | 41.89 | |
| 3054.01 | AG-Beiträge an Familienausgleichskasse | 160.00 | | 90.00 | | 161.15 | |
| 3170.01 | Reisekosten und Spesen | 300.00 | | 300.00 | | 60.00 | |
| 3635.01 | Beiträge an private Unternehmungen | 1'300.00 | | 1'300.00 | | 1'119.00 | |
| 8116 | Verwaltung, Vollzug und Kontrolle | | | 5'150.00 | 5'000.00 | 10'500.45 | 8'704.35 |
| 3010.01 | Löhne des Verwaltungs- und Betriebspersonals | | | 1'400.00 | | 5'750.70 | |
| 3050.01 | AG-Beiträge AHV, IV, EO, ALV, Verwaltungskosten | | | | | 372.90 | |
| 3053.01 | AG-Beiträge an Unfallversicherungen | | | | | 22.45 | |
| 3054.01 | AG-Beiträge an Familienausgleichskasse | | | | | 86.25 | |
| 3102.01 | Drucksachen, Publikationen | | | 150.00 | | | |
| 3130.01 | Dienstleistungen Dritter | | | 2'500.00 | | 3'985.10 | |
| 3170.01 | Reisekosten und Spesen | | | 100.00 | | 283.05 | |
| 3910.01 | Interne Verrechnung von Dienstleistungen | | | 1'000.00 | | | |
| 4612.01 | Entschädigungen von Gemeinden und -verbänden | | | | 5'000.00 | | 8'704.35 |
| 84 | Tourismus | 3'444.00 | 100.00 | | 100.00 | 5'958.45 | 4'260.00 |
| | Nettoaufwand | | 3'344.00 | | | | 1'698.45 |
| | Nettoertrag | | | 100.00 | | | |
| 840 | Tourismus | 3'444.00 | 100.00 | | 100.00 | 5'958.45 | 4'260.00 |
| | Nettoaufwand | | 3'344.00 | | | | 1'698.45 |
| | Nettoertrag | | | 100.00 | | | |

Erfolgsrechnung

| | | Budget 2026 | | Budget 2025 | | Rechnung 2024 | |
|-------------|--|------------------|------------------|------------------|------------------|------------------|------------------|
| | | Aufwand | Ertrag | Aufwand | Ertrag | Aufwand | Ertrag |
| 8400 | Tourismus | | 100.00 | | 100.00 | 5'958.45 | 4'260.00 |
| 3102.01 | Drucksachen, Publikationen | | | | | 5'958.45 | |
| 4250.02 | Verkäufe | | 100.00 | | 100.00 | | 60.00 |
| 4260.01 | Rückerstattungen Dritter | | | | | | 4'200.00 |
| 8406 | Regionaler Tourismus | 3'444.00 | | | | | |
| 3634.01 | Beiträge an öffentliche Unternehmungen | 3'444.00 | | | | | |
| 85 | Industrie, Gewerbe, Handel | 328.00 | | | | | |
| | Nettoaufwand | | 328.00 | | | | |
| 850 | Industrie, Gewerbe, Handel | 328.00 | | | | | |
| | Nettoaufwand | | 328.00 | | | | |
| 8506 | Regionale Wirtschaftsförderung | 328.00 | | | | | |
| 3634.01 | Beiträge an öffentliche Unternehmungen | 328.00 | | | | | |
| 86 | Banken und Versicherungen | 3'500.00 | 7'200.00 | 3'500.00 | 7'200.00 | 3'500.00 | 7'200.00 |
| | Nettoertrag | 3'700.00 | | 3'700.00 | | 3'700.00 | |
| 860 | Banken und Versicherungen | 3'500.00 | 7'200.00 | 3'500.00 | 7'200.00 | 3'500.00 | 7'200.00 |
| | Nettoertrag | 3'700.00 | | 3'700.00 | | 3'700.00 | |
| 8600 | Banken und Versicherungen | 3'500.00 | 7'200.00 | 3'500.00 | 7'200.00 | 3'500.00 | 7'200.00 |
| 3910.01 | Interne Verrechnung von Dienstleistungen | 3'500.00 | | 3'500.00 | | 3'500.00 | |
| 4635.01 | Beiträge von privaten Unternehmungen | | 7'200.00 | | 7'200.00 | | 7'200.00 |
| 87 | Brennstoffe und Energie | 14'175.00 | 81'550.00 | 11'340.00 | 82'590.00 | 51'093.40 | 74'859.15 |
| | Nettoertrag | 67'375.00 | | 71'250.00 | | 23'765.75 | |
| 871 | Elektrizität | | 65'000.00 | | 73'500.00 | | 65'864.45 |
| | Nettoertrag | 65'000.00 | | 73'500.00 | | 65'864.45 | |
| 8710 | Elektrizität allgemein | | 65'000.00 | | 73'500.00 | | 65'864.45 |
| 4120.01 | Konzessionen | | 65'000.00 | | 73'500.00 | | 65'864.45 |
| 879 | Energie | 14'175.00 | 16'550.00 | 11'340.00 | 9'090.00 | 51'093.40 | 8'994.70 |
| | Nettoaufwand | | | | 2'250.00 | | 42'098.70 |
| | Nettoertrag | 2'375.00 | | | | | |

Erfolgsrechnung

| | | Budget 2026 | | Budget 2025 | | Rechnung 2024 | |
|-------------|--|-------------------|---------------------|-------------------|---------------------|---------------------|---------------------|
| | | Aufwand | Ertrag | Aufwand | Ertrag | Aufwand | Ertrag |
| 8791 | Fernwärmebetrieb Energie [GdeBetr] | 14'175.00 | 16'550.00 | 11'340.00 | 9'090.00 | 51'093.40 | 8'994.70 |
| 3001.01 | Tag- und Sitzungsgelder an Behörden | | | | | 1'000.00 | |
| 3050.01 | AG-Beiträge AHV, IV, EO, ALV, Verwaltungskosten | | | | | 21.65 | |
| 3054.01 | AG-Beiträge an Familienausgleichskasse | | | | | 5.15 | |
| 3120.01 | Ver- und Entsorgung Liegenschaften VV | 12'600.00 | | 8'900.00 | | 3'599.80 | |
| 3134.01 | Sachversicherungsprämien | 75.00 | | 70.00 | | 76.15 | |
| 3144.01 | Unterhalt Hochbauten Gebäude | 1'500.00 | | 2'370.00 | | 88.65 | |
| 3321.90 | Ausserplanm. Abschreibung übr. immat. Anlagen | | | | | 46'302.00 | |
| 4260.01 | Rückerstattungen Dritter | | 16'550.00 | | 9'090.00 | | 8'994.70 |
| 9 | Finanzen und Steuern | 821'436.50 | 5'827'834.75 | 633'075.00 | 5'522'575.00 | 1'335'632.09 | 5'896'534.83 |
| | Nettoertrag | 5'006'398.25 | | 4'889'500.00 | | 4'560'902.74 | |
| 91 | Steuern | 30'650.00 | 3'795'070.00 | 28'650.00 | 3'408'990.00 | 38'493.20 | 3'810'425.25 |
| | Nettoertrag | 3'764'420.00 | | 3'380'340.00 | | 3'771'932.05 | |
| 910 | Steuern | 30'650.00 | 3'795'070.00 | 28'650.00 | 3'408'990.00 | 38'493.20 | 3'810'425.25 |
| | Nettoertrag | 3'764'420.00 | | 3'380'340.00 | | 3'771'932.05 | |
| 9100 | Allgemeine Gemeindesteuern | 27'000.00 | 3'448'770.00 | 25'000.00 | 3'045'890.00 | 31'208.80 | 3'426'483.95 |
| 3181.01 | Tatsächliche Forderungsverluste | 27'000.00 | | 25'000.00 | | 31'208.80 | |
| 4000.01 | Einkommenssteuern | | 3'106'000.00 | | 2'772'000.00 | | 3'008'676.70 |
| 4000.40 | Aktive Steuerauscheidungen Einkommen | | 36'500.00 | | 35'000.00 | | 41'437.50 |
| 4000.50 | Passive Steuerauscheidungen Einkommen | | -67'000.00 | | -63'000.00 | | -66'058.10 |
| 4000.60 | Pauschale Steueranrechnungen natürliche Personen | | -500.00 | | -500.00 | | -246.75 |
| 4000.70 | Rückstellungen Gemeindesteuerteilungen | | -30'000.00 | | -30'000.00 | | 55'700.00 |
| 4001.01 | Vermögenssteuern | | 328'000.00 | | 253'100.00 | | 319'620.80 |
| 4001.20 | Nachsteuern und Bussen Vermögenssteuern | | 500.00 | | 500.00 | | 6'432.25 |
| 4001.40 | Aktive Steuerauscheidungen Vermögen | | 15'500.00 | | 14'000.00 | | 16'527.20 |
| 4001.50 | Passive Steuerauscheidungen Vermögen | | -19'500.00 | | -15'000.00 | | -24'638.90 |
| 4002.01 | Quellensteuern | | 20'000.00 | | 21'000.00 | | 16'978.55 |
| 4002.10 | Quellensteuern BGSA | | 500.00 | | 500.00 | | 637.50 |
| 4010.01 | Gewinnsteuern | | 33'000.00 | | 30'000.00 | | 32'333.30 |
| 4010.40 | Aktive Steuerauscheidungen Gewinnsteuern | | 30'000.00 | | 30'000.00 | | 25'086.60 |
| 4010.50 | Passive Steuerauscheidungen Gewinnsteuern | | -8'000.00 | | -5'000.00 | | -6'519.85 |
| 4011.01 | Kapitalsteuern | | 200.00 | | 200.00 | | 261.90 |
| 4011.40 | Aktive Steuerauscheidungen Kapitalsteuern | | 100.00 | | 50.00 | | 310.85 |
| 4011.50 | Passive Steuerauscheidungen Kapitalsteuern | | -30.00 | | 40.00 | | -55.60 |
| 4029.01 | Eingang abgeschriebener Steuern | | 3'500.00 | | 3'000.00 | | |

Erfolgsrechnung

| | | Budget 2026 | | Budget 2025 | | Rechnung 2024 | |
|-------------|---|-------------------|---------------------|-------------------|---------------------|-------------------|---------------------|
| | | Aufwand | Ertrag | Aufwand | Ertrag | Aufwand | Ertrag |
| 9101 | Sondersteuern | 3'500.00 | 93'000.00 | 3'500.00 | 93'000.00 | 7'167.60 | 130'636.10 |
| 3181.01 | Tatsächliche Forderungsverluste | 3'500.00 | | 3'500.00 | | 7'167.60 | |
| 4022.01 | Grundstückgewinnsteuern | | 50'000.00 | | 50'000.00 | | 37'721.00 |
| 4022.10 | Sonderveranlagungen | | 40'000.00 | | 40'000.00 | | 81'846.65 |
| 4029.01 | Eingang abgeschriebener Steuern | | 3'000.00 | | 3'000.00 | | 11'068.45 |
| 9102 | Liegenschaftssteuern | 150.00 | 253'300.00 | 150.00 | 270'100.00 | 116.80 | 253'305.20 |
| 3181.01 | Tatsächliche Forderungsverluste | 150.00 | | 150.00 | | 116.80 | |
| 4021.01 | Liegenschaftssteuern | | 253'200.00 | | 270'000.00 | | 253'305.20 |
| 4029.01 | Eingang abgeschriebener Steuern | | 100.00 | | 100.00 | | |
| 93 | Finanz- und Lastenausgleich | 297'400.00 | 1'398'000.00 | 300'000.00 | 1'436'900.00 | 297'910.00 | 1'340'609.00 |
| | Nettoertrag | 1'100'600.00 | | 1'136'900.00 | | 1'042'699.00 | |
| 930 | Finanz- und Lastenausgleich | 297'400.00 | 1'398'000.00 | 300'000.00 | 1'436'900.00 | 297'910.00 | 1'340'609.00 |
| | Nettoertrag | 1'100'600.00 | | 1'136'900.00 | | 1'042'699.00 | |
| 9300 | Finanz- und Lastenausgleich | 297'400.00 | 1'398'000.00 | 300'000.00 | 1'436'900.00 | 297'910.00 | 1'340'609.00 |
| 3621.60 | Lastenausgleich an Kanton LA Neue Aufgabenteilung | 297'400.00 | | 300'000.00 | | 297'910.00 | |
| 4621.50 | Innerkant Finanzausgleich Mindestausstattung | | 437'000.00 | | 474'000.00 | | 421'250.00 |
| 4621.61 | Innerkant. Finanzausgleich Geotopo. Zuschuss | | 286'000.00 | | 285'000.00 | | 284'947.00 |
| 4621.62 | Innerkant. Finanzausgleich Soziodemo. Zuschuss | | 10'000.00 | | 7'900.00 | | 7'900.00 |
| 4622.70 | Innerkant. Finanzausgleich Disparitätenabbau | | 665'000.00 | | 670'000.00 | | 626'512.00 |
| 95 | Ertragsanteile, übrige | | 7'200.00 | | 7'000.00 | | 21'275.70 |
| | Nettoertrag | 7'200.00 | | 7'000.00 | | 21'275.70 | |
| 950 | Ertragsanteile, übrige | | 7'200.00 | | 7'000.00 | | 21'275.70 |
| | Nettoertrag | 7'200.00 | | 7'000.00 | | 21'275.70 | |
| 9500 | Ertragsanteile, übrige | | 7'200.00 | | 7'000.00 | | 21'275.70 |
| 4024.01 | Erbschafts- und Schenkungssteuern | | 5'000.00 | | 5'000.00 | | 18'813.00 |
| 4600.01 | Anteil an direkter Bundessteuer | | 2'200.00 | | 2'000.00 | | 2'462.70 |
| 96 | Vermögens- und Schuldenverwaltung | 340'294.50 | 317'316.00 | 151'335.00 | 128'376.00 | 109'468.70 | 643'374.72 |
| | Nettoaufwand | | 22'978.50 | | 22'959.00 | | |
| | Nettoertrag | | | | | 533'906.02 | |
| 961 | Zinsen | 54'012.00 | 35'800.00 | 61'165.00 | 29'700.00 | 48'067.80 | 14'190.73 |

Erfolgsrechnung

| | | Budget 2026 | | Budget 2025 | | Rechnung 2024 | |
|--------------|---|-------------------|-------------------|------------------|------------------|------------------|-------------------|
| | | Aufwand | Ertrag | Aufwand | Ertrag | Aufwand | Ertrag |
| Nettoaufwand | | | 18'212.00 | | 31'465.00 | | 33'877.07 |
| 9610 | Zinsen | 54'012.00 | 35'800.00 | 61'165.00 | 29'700.00 | 48'067.80 | 14'190.73 |
| 3181.01 | Tatsächliche Forderungsverluste | 350.00 | | 350.00 | | 1'283.20 | |
| 3400.01 | Verzinsung laufende Verbindlichkeiten | | | 35.00 | | | |
| 3401.01 | Verzinsung kurzfristige Finanzverbindlichkeiten | 6'000.00 | | 7'000.00 | | 4'702.10 | |
| 3406.01 | Verzinsung langfristige Finanzverbindlichkeiten | 39'600.00 | | 33'800.00 | | 33'800.00 | |
| 3409.01 | Zinsaufwand | 452.00 | | 1'250.00 | | 476.10 | |
| 3409.02 | Übrige Passivzinsen Sonderrechnungen | 5'610.00 | | 16'730.00 | | 5'514.60 | |
| 3499.01 | Vergütungszinse Steuern | 2'000.00 | | 2'000.00 | | 2'291.80 | |
| 4401.01 | Zinsen Forderungen und Kontokorrente | | 10'000.00 | | 7'600.00 | | 13'960.43 |
| 4409.01 | übrige Zinsen FV | | 190.00 | | 860.00 | | 230.30 |
| 4940.01 | Interne Verrechnung von kalk.Zinsen und Finanzaufwand | | 25'610.00 | | 21'240.00 | | |
| 963 | Liegenschaften des Finanzvermögens | 285'282.50 | 281'516.00 | 89'170.00 | 98'676.00 | 65'094.10 | 628'934.99 |
| | Nettoaufwand | | 3'766.50 | | | | |
| | Nettoertrag | | | 9'506.00 | | 563'840.89 | |
| 9630 | Liegenschaften des Finanzvermögens | 285'282.50 | 281'516.00 | 89'170.00 | 98'676.00 | 65'094.10 | 628'934.99 |
| 3001.01 | Tag- und Sitzungsgelder an Behörden | 1'000.00 | | 600.00 | | 1'080.00 | |
| 3010.01 | Löhne des Verwaltungs- und Betriebspersonals | | | 340.00 | | | |
| 3050.01 | AG-Beiträge AHV, IV, EO, ALV, Verwaltungskosten | | | | | 22.45 | |
| 3054.01 | AG-Beiträge an Familienausgleichskasse | | | | | 5.20 | |
| 3099.01 | Übriger Personalaufwand | 500.00 | | 500.00 | | 210.70 | |
| 3102.01 | Drucksachen, Publikationen | 300.00 | | 390.00 | | | |
| 3170.01 | Reisekosten und Spesen | | | | | 100.00 | |
| 3430.01 | Baulicher Unterhalt Liegenschaften FV | 201'400.00 | | 11'900.00 | | 8'633.75 | |
| 3431.01 | Nicht baulicher Unterhalt Liegenschaften FV | 10'155.00 | | 10'920.00 | | 1'447.00 | |
| 3439.01 | Wasser, Abwasser, Energie, Heizmaterial, Versicherungen | 20'240.00 | | 17'180.00 | | 13'633.50 | |
| 3441.01 | Abschreibungen Liegenschaften FV | | | | | 13'884.00 | |
| 3893.01 | Einlagen in Vorfinanzierungen des EK | 26'077.50 | | 26'100.00 | | 26'077.50 | |
| 3940.01 | Interne Verrechnung v. kalk. Zinsen und Finanzaufwand | 25'610.00 | | 21'240.00 | | | |
| 4260.01 | Rückerstattungen Dritter | | 12'700.00 | | 11'320.00 | | 13'066.65 |
| 4430.01 | Pacht- und Mietzinse Liegenschaften FV | | 67'416.00 | | 75'456.00 | | 75'936.00 |
| 4443.01 | Marktwertanpassungen Liegenschaften | | | | | | 531'298.59 |
| 4893.01 | Entnahme aus Vorfinanzierungen des EK | | 201'400.00 | | 11'900.00 | | 8'633.75 |
| 969 | Finanzvermögen | 1'000.00 | | 1'000.00 | | -3'693.20 | 249.00 |
| | Nettoaufwand | | 1'000.00 | | 1'000.00 | | |
| | Nettoertrag | | | | | 3'942.20 | |

Erfolgsrechnung

| | | Aufwand | Budget 2026 Ertrag | Aufwand | Budget 2025 Ertrag | Aufwand | Rechnung 2024 Ertrag |
|-------------|---|-------------------|-----------------------|-------------------|-----------------------|-------------------|-------------------------|
| 9690 | Finanzvermögen | 1'000.00 | | 1'000.00 | | -3'693.20 | 249.00 |
| 3180.01 | Wertberichtigungen auf Forderungen | 1'000.00 | | 1'000.00 | | -3'693.20 | |
| 4410.01 | Gew.aus Verkäufen von Finanzanlagen FV | | | | | | 249.00 |
| 97 | Rückverteilungen | | 700.00 | | 700.00 | | 577.20 |
| | Nettoertrag | 700.00 | | 700.00 | | 577.20 | |
| 971 | Rückverteilungen aus CO2-Abgabe | | 700.00 | | 700.00 | | 577.20 |
| | Nettoertrag | 700.00 | | 700.00 | | 577.20 | |
| 9710 | Rückverteilung aus CO2-Abgabe | | 700.00 | | 700.00 | | 577.20 |
| 4699.10 | Rückverteilung CO2-Abgabe | | 700.00 | | 700.00 | | 577.20 |
| 99 | Nicht aufgeteilte Posten | 153'092.00 | 309'548.75 | 153'090.00 | 540'609.00 | 889'760.19 | 80'272.96 |
| | Nettoaufwand | | | | | | 809'487.23 |
| | Nettoertrag | 156'456.75 | | 387'519.00 | | | |
| 990 | Nicht aufgeteilte Posten | 153'092.00 | | 153'090.00 | | 153'092.00 | |
| | Nettoaufwand | | 153'092.00 | | 153'090.00 | | 153'092.00 |
| 9901 | Abschreibung bestehendes Verwaltungsvermögen | 153'092.00 | | 153'090.00 | | 153'092.00 | |
| 3300.90 | Planmässige Abschreibungen übrige Sachanlagen | 153'092.00 | | 153'090.00 | | 153'092.00 | |
| 995 | Neutrale Aufwendungen und Erträge | | | | 80'300.00 | | 80'272.96 |
| | Nettoertrag | | | 80'300.00 | | 80'272.96 | |
| 9950 | Neutrale Aufwendungen und Erträge | | | | 80'300.00 | | 80'272.96 |
| 4896.01 | Entnahmen aus Neubewertungsreserven | | | | 80'300.00 | | 80'272.96 |
| 999 | Abschluss | | 309'548.75 | | 460'309.00 | 736'668.19 | |
| | Nettoaufwand | | | | | | 736'668.19 |
| | Nettoertrag | 309'548.75 | | 460'309.00 | | | |
| 9990 | Abschluss | | 309'548.75 | | 460'309.00 | 736'668.19 | |
| 9000.01 | Ertragsüberschuss | | | | | 736'668.19 | |
| 9001.01 | Aufwandüberschuss | | 309'548.75 | | 460'309.00 | | |

Investitionsrechnung

| | | Ausgaben | Budget 2026 Einnahmen | Ausgaben | Budget 2025 Einnahmen | Ausgaben | Rechnung 2024 Einnahmen |
|-------------|---|-------------------|--------------------------|---------------------|--------------------------|-------------------|----------------------------|
| | FUNKTIONALE GLIEDERUNG | 935'000.00 | 935'000.00 | 1'571'000.00 | 1'571'000.00 | 421'663.50 | 421'663.50 |
| 0 | Allgemeine Verwaltung | 40'000.00 | | 110'000.00 | | | |
| | Nettoausgaben | | 40'000.00 | | 110'000.00 | | |
| 02 | Allgemeine Dienste | 40'000.00 | | 110'000.00 | | | |
| | Nettoausgaben | | 40'000.00 | | 110'000.00 | | |
| 022 | Allgemeine Dienste | | | 110'000.00 | | | |
| 0220 | Allgemeine Dienste | | | 110'000.00 | | | |
| 5290.01 | Reorganisation Archiv | | | 110'000.00 | | | |
| 029 | Verwaltungsliegenschaften | 40'000.00 | | | | | |
| 290 | Verwaltungsliegenschaften | 40'000.00 | | | | | |
| 5040.01 | Umbau Büro Finanzverwaltung | 40'000.00 | | | | | |
| 1 | Öffentliche Ordnung und Sicherheit, Verteidigung | | | | | 46'855.30 | |
| | Nettoausgaben | | | | | | 46'855.30 |
| 16 | Verteidigung | | | | | 46'855.30 | |
| | Nettoausgaben | | | | | | 46'855.30 |
| 161 | Militärische Verteidigung | | | | | 46'855.30 | |
| 1610 | Militärische Verteidigung | | | | | 46'855.30 | |
| 5190.01 | Investitionsbeitrag an Umbau Schiessanlage | | | | | 46'855.30 | |
| 2 | Bildung | 70'000.00 | | 130'000.00 | | 198'173.90 | |
| | Nettoausgaben | | 70'000.00 | | 130'000.00 | | 198'173.90 |
| 21 | Obligatorische Schule | 70'000.00 | | 130'000.00 | | 198'173.90 | |
| | Nettoausgaben | | 70'000.00 | | 130'000.00 | | 198'173.90 |
| 217 | Schulliegenschaften | 70'000.00 | | 130'000.00 | | 908.05 | |
| 2170 | Schulliegenschaften | 70'000.00 | | 130'000.00 | | 908.05 | |
| 5040.06 | SH Kaltacker, Ersatz Heizung | | | 70'000.00 | | 908.05 | |

Investitionsrechnung

| | | Ausgaben | Budget 2026 Einnahmen | Ausgaben | Budget 2025 Einnahmen | Ausgaben | Rechnung 2024 Einnahmen |
|-------------|--|-------------------|--------------------------|-------------------|--------------------------|-------------------|----------------------------|
| 5040.07 | SH Kaltacker, Sanierung Gebäude 2. Etappe | 70'000.00 | | | | | |
| 5040.09 | TH Kirchmatte, Ersatz Heizung | | | 60'000.00 | | | |
| 219 | Obligatorische Schule | | | | | 197'265.85 | |
| 2195 | Schülertransporte | | | | | 197'265.85 | |
| 5060.01 | Ersatz Schulbusse | | | | | 197'265.85 | |
| 6 | Verkehr und Nachrichtenübermittlung | 450'000.00 | | 535'000.00 | 116'000.00 | 84'811.30 | |
| | Nettoausgaben | | 450'000.00 | | 419'000.00 | | 84'811.30 |
| 61 | Strassenverkehr | 220'000.00 | | 525'000.00 | 116'000.00 | 75'697.40 | |
| | Nettoausgaben | | 220'000.00 | | 409'000.00 | | 75'697.40 |
| 615 | Gemeindestrassen | 220'000.00 | | 525'000.00 | 116'000.00 | 75'697.40 | |
| 6150 | Gemeindestrassen | 220'000.00 | | 525'000.00 | 116'000.00 | 75'697.40 | |
| 5010.06 | Belagssanierung Lehmgraben | | | | | 2'703.90 | |
| 5010.16 | Staubfreimachung Hübeli | | | 170'000.00 | | 1'310.15 | |
| 5010.23 | Sanierung Lehmgraben (Chänerech) | | | | | 70'373.20 | |
| 5010.25 | Staubfreimachung Hintere Dreien | | | 120'000.00 | | 1'310.15 | |
| 5010.29 | Gesamtsanierung Hub-Kaltacker | | | 200'000.00 | | | |
| 5060.02 | Anhänger / Tiefgänger für Werkhoffahrzeug | | | 35'000.00 | | | |
| 5060.03 | Neuanschaffung Zugfahrzeug | 220'000.00 | | | | | |
| 6110.01 | Rückerstattungen Dritter für Investitionen in Strassen | | | | 116'000.00 | | |
| 62 | Öffentlicher Verkehr | 230'000.00 | | 10'000.00 | | 9'113.90 | |
| | Nettoausgaben | | 230'000.00 | | 10'000.00 | | 9'113.90 |
| 629 | Öffentlicher Verkehr | 230'000.00 | | 10'000.00 | | 9'113.90 | |
| 6290 | Öffentlicher Verkehr | 230'000.00 | | 10'000.00 | | 9'113.90 | |
| 5010.01 | Buswendeplatz Oberdorf | 230'000.00 | | | | 9'113.90 | |
| 5290.01 | Planungskosten Buswendeplatz Oberdorf | | | 10'000.00 | | | |
| 7 | Umweltschutz und Raumordnung | 325'000.00 | 50'000.00 | 680'000.00 | | 67'656.80 | |
| | Nettoausgaben | | 275'000.00 | | 680'000.00 | | 67'656.80 |
| 71 | Wasserversorgung | 109'000.00 | | 426'000.00 | | 631.10 | |
| | Nettoausgaben | | 109'000.00 | | 426'000.00 | | 631.10 |

Investitionsrechnung

| | | Ausgaben | Budget 2026 Einnahmen | Ausgaben | Budget 2025 Einnahmen | Ausgaben | Rechnung 2024 Einnahmen |
|-------------|---|-------------------|--------------------------|-------------------|--------------------------|------------------|----------------------------|
| 710 | Wasserversorgung | 109'000.00 | | 426'000.00 | | 631.10 | |
| 7101 | Wasserversorgung (Gemeindebetrieb) | 109'000.00 | | 426'000.00 | | 631.10 | |
| 5031.04 | Druckwasserleitung Mühleareal | 49'000.00 | | | | | |
| 5031.05 | Erweiterung Verbindungsleitung Kehr-Linden | | | | | 631.10 | |
| 5031.13 | Neue Steuerung Übermittlung Rüglen und Kohlgrube | 60'000.00 | | 60'000.00 | | | |
| 5130.01 | Einkauf Wasserlieferungsvertrag Affoltern i.E. | | | 366'000.00 | | | |
| 72 | Abwasserentsorgung | 156'000.00 | 50'000.00 | 254'000.00 | | 56'355.55 | |
| | Nettoausgaben | | 106'000.00 | | 254'000.00 | | 56'355.55 |
| 720 | Abwasserentsorgung | 156'000.00 | 50'000.00 | 254'000.00 | | 56'355.55 | |
| 7201 | Abwasserentsorgung (Gemeindebetrieb) | 156'000.00 | 50'000.00 | 254'000.00 | | 56'355.55 | |
| 5032.06 | Sanierung Leitungen + Schächte GEP Paket 2 | | | 254'000.00 | | 56'355.55 | |
| 5032.07 | Sanierung Junkholz (Anschluss neues Gebiet) | 156'000.00 | | | | | |
| 6310.01 | Beiträge Abwassersanierungen | | 50'000.00 | | | | |
| 74 | Verbauungen | 60'000.00 | | | | 10'670.15 | |
| | Nettoausgaben | | 60'000.00 | | | | 10'670.15 |
| 741 | Gewässerverbauungen | 60'000.00 | | | | 10'670.15 | |
| 7410 | Gewässerverbauungen | 60'000.00 | | | | 10'670.15 | |
| 5020.03 | Gewässerbau, Unwetterschäden Teil 2 | | | | | 7'223.40 | |
| 5020.04 | Gewässerverbauung Junkholzbächli | | | | | 3'446.75 | |
| 5290.01 | Erstellung Schutzbautenkataster Gewässer | 60'000.00 | | | | | |
| 8 | Volkswirtschaft | | | | | 24'165.20 | |
| | Nettoausgaben | | | | | | 24'165.20 |
| 87 | Brennstoffe und Energie | | | | | 24'165.20 | |
| | Nettoausgaben | | | | | | 24'165.20 |
| 879 | Energie | | | | | 24'165.20 | |
| 8791 | Fernwärmebetrieb Energie [Gemeindebetrieb] | | | | | 24'165.20 | |
| 5290.01 | Vorprojekt Heizzentrale Werkhof | | | | | 24'165.20 | |

Investitionsrechnung

| | | Budget 2026 | | Budget 2025 | | Rechnung 2024 | |
|-------------|--|------------------|-------------------|-------------------|---------------------|---------------|-------------------|
| | | Ausgaben | Einnahmen | Ausgaben | Einnahmen | Ausgaben | Einnahmen |
| 9 | Finanzen und Steuern | 50'000.00 | 885'000.00 | 116'000.00 | 1'455'000.00 | 1.00 | 421'663.50 |
| | Nettoeinnahmen | 835'000.00 | | 1'339'000.00 | | 421'662.50 | |
| 96 | Vermögens- und Schuldenverwaltung | | | | | | 1.00 |
| | Nettoeinnahmen | | | | | 1.00 | |
| 969 | Finanzvermögen | | | | | | 1.00 |
| 9690 | Finanzvermögen | | | | | | 1.00 |
| 6090.01 | Finanzanlagen FV | | | | | | 1.00 |
| 99 | Nicht aufgeteilte Posten | 50'000.00 | 885'000.00 | 116'000.00 | 1'455'000.00 | 1.00 | 421'662.50 |
| | Nettoeinnahmen | 835'000.00 | | 1'339'000.00 | | 421'661.50 | |
| 999 | Abschluss | 50'000.00 | 885'000.00 | 116'000.00 | 1'455'000.00 | 1.00 | 421'662.50 |
| 9990 | Abschluss | 50'000.00 | 885'000.00 | 116'000.00 | 1'455'000.00 | 1.00 | 421'662.50 |
| 5900.01 | Passivierte Einnahmen | 50'000.00 | | 116'000.00 | | 1.00 | |
| 6900.01 | Aktivierte Ausgaben | | 885'000.00 | | 1'455'000.00 | | 421'662.50 |