

Einwohnergemeinde  
3412 Heimiswil

[www.heimiswil.ch](http://www.heimiswil.ch)

# JAHRESRECHNUNG 2019

nach HRM2

## INHALTSVERZEICHNIS

1	BERICHTERSTATTUNG.....	4
	1.1 Bericht.....	4
	1.1.1 Erfolgsrechnung.....	4
	1.1.2 Spezialfinanzierungen.....	6
	1.1.3 Investitionsrechnung.....	7
	1.1.4 Bilanz.....	7
	1.1.5 Nachkredite.....	7
	1.2 Spezialfinanzierungen.....	8
2	ECKDATEN.....	9
	2.1 Übersicht.....	9
	2.2 Selbstfinanzierung / Finanzierungsergebnis.....	10
	2.3 Gestufte Erfolgsausweise.....	11
	2.3.1 Gesamter Haushalt.....	11
	2.3.2 Allgemeiner Haushalt.....	12
	2.3.3 Spezialfinanzierung Wasserversorgung.....	13
	2.3.4 Spezialfinanzierung Abwasserentsorgung.....	14
	2.3.5 Spezialfinanzierung Abfall.....	15
	2.3.6 Spezialfinanzierung Feuerwehr.....	16
3	BILANZ.....	17
4	FUNKTIONEN.....	18
	4.1 Erfolgsrechnung.....	18
	4.1.1 Kommentar.....	19
	4.2 Investitionsrechnung.....	25
5	SACHGRUPPEN.....	26
	5.1 Erfolgsrechnung.....	26
	5.2 Investitionsrechnung.....	27
6	GELDFLUSSRECHNUNG.....	28
7	FINANZKENNZAHLEN.....	30
	7.1 Gesamthaushalt.....	30
	7.2 Allgemeiner Haushalt.....	31

7.3 Spezialfinanzierung Wasserversorgung .....	31
7.4 Spezialfinanzierung Abwasserentsorgung .....	31
7.5 Spezialfinanzierung Abfall .....	32
7.6 Spezialfinanzierung Feuerwehr .....	32
8 ANTRAG DER EXEKUTIVE .....	33
9 BESTÄTIGUNGSBERICHT .....	35
10 GENEHMIGUNG DER JAHRESRECHNUNG .....	36
11 ANHANG .....	37
11.1 Regelwerk .....	37
11.1.1 Angewendetes Regelwerk .....	37
11.1.2 Bewertung Finanzvermögen .....	37
11.1.3 Bewertung Verwaltungsvermögen .....	38
11.1.4 Aktivierungsgrenzen .....	38
11.1.5 Bestehendes Verwaltungsvermögen .....	38
11.2 Grundlagen der Jahresrechnung .....	39
11.3 Eigenkapitalnachweis .....	40
11.4 Rückstellungsspiegel .....	41
11.5 Beteiligungsspiegel .....	42
11.6 Gewährleistungsspiegel .....	44
11.7 Anlagespiegel .....	45
11.8 Kreditkontrolle .....	47
11.8.1 Verpflichtungskredite für Investitionen .....	47
11.8.2 Nachkredite .....	49
11.9 Weitere massgebende Angaben .....	52
12 DETAILS ZUR RECHNUNG .....	54
12.1 Bilanz .....	54
12.2 Erfolgsrechnung nach Funktionen .....	64
12.3 Erfolgsrechnung nach Sachgruppen .....	85
12.4 Investitionsrechnung nach Funktionen .....	92
12.5 Investitionsrechnung nach Sachgruppen .....	94

# 1 BERICHTERSTATTUNG

## 1.1 Bericht

### Allgemeines

Die Jahresrechnung 2019 wurde nach dem Rechnungslegungsmodell HRM2 gemäss Art. 70 Gemeindegesetz (GG, BSG 170.11) erstellt.

### Ergebnisse

Nach dem harmonisierten Rechnungsmodell 2 muss das Gesamtergebnis von der Gemeindeversammlung genehmigt werden.

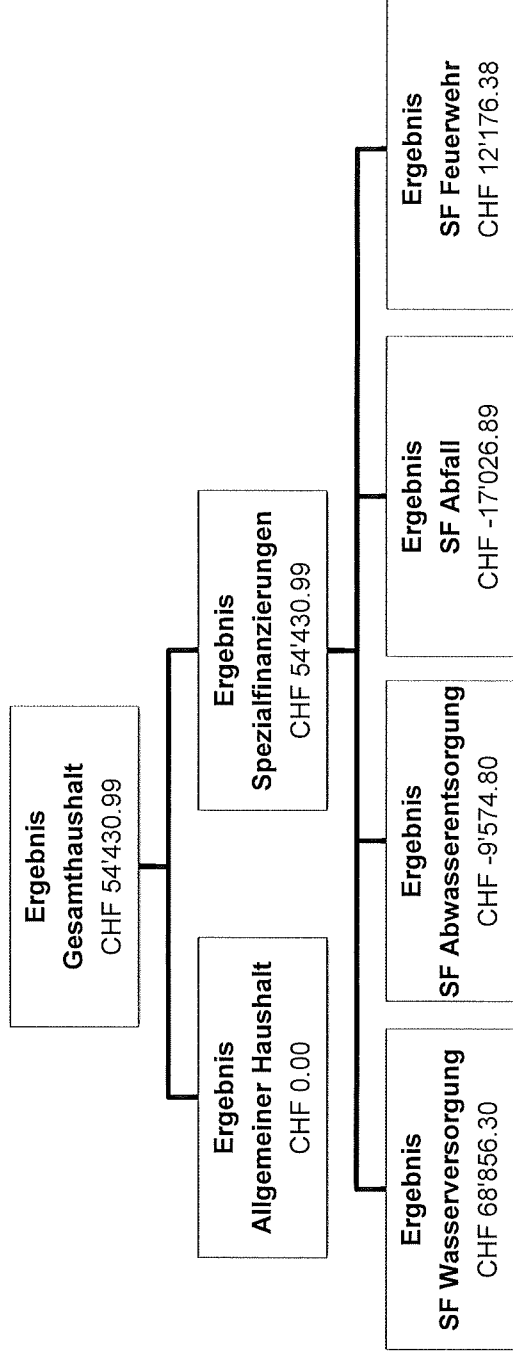

### 1.1.1 Erfolgsrechnung

#### Ergebnis Gesamthaushalt (mit Spezialfinanzierungen)

Das Gesamtergebnis schliesst mit einem Ertragsüberschuss von CHF 54'430.99 ab. Budgetiert war ein Aufwandüberschuss von CHF 211'360.00. Die Besserstellung gegenüber dem Budget 2019 beträgt CHF 265'790.99.

#### Ergebnis allgemeiner Haushalt (Steuerhaushalt)

Der allgemeine Haushalt schliesst nach Vornahme der ordentlichen Abschreibungen nach Lebensdauer sowie den zusätzlichen Abschreibungen zur Einlage in die finanzpolitische Reserve mit CHF 0.00 ab. Budgetiert war in diesem Bereich ein Aufwandüberschuss von CHF 244'190.00. Dies ergibt eine Besserstellung von CHF 244'190.00.

Die nachfolgenden Kommentare beziehen sich auf den Gesamthaushalt:

#### Personalaufwand

Der Personalaufwand liegt um CHF 96'068.55 unter dem Budget. Das Ergebnis ist auf weniger Vergütungen an das Verwaltungs- und Betriebspersonal sowie auf nicht budgetierte Entschädigungen der Erwerbsersatzordnung/Mutterschaftsentschädigung (EO/MSE) und Krankentaggeldzahlungen zurückzuführen.

### **Sach- und Betriebsaufwand**

Der Sach- und Betriebsaufwand ist um CHF 152'733.14 tiefer als budgetiert. Da im Bereich Wasserbau ein Projekt abgegrenzt wurde für das Jahr 2018 und dieses danach nicht realisiert wurde, blieb die Abgrenzung vollumfänglich als Gutschrift in der Rechnung 2019.

### **Abschreibungen**

Das bestehende Verwaltungsvermögen wurde per 1. Januar 2016 zu den Buchwerten in HRM2 übernommen und wird innert 12 Jahren linear abgeschrieben.

- Das bestehende Verwaltungsvermögen des allgemeinen Haushalts jährlich in der Höhe von Fr. 153'091.98
- Das bestehende Verwaltungsvermögen der Spezialfinanzierung Feuerwehr in der Höhe von CHF 14'550.00
- Das bestehende Verwaltungsvermögen der Spezialfinanzierung Abfall in der Höhe von CHF 1'200.00

Die gesamten Abschreibungen belaufen sich auf CHF 281'206.29 und liegen um CHF 9'348.71 unter dem Budget.

### **Finanzaufwand**

Der gesamte Finanzaufwand liegt mit CHF 136'312.31 rund Fr. 70'000.00 über dem budgetierten Betrag. Dieser Betrag resultierte aus der Wertberichtigung der Liegenschaft an der Kaltackerstrasse 4. Das Gebäude bzw. das Land war CHF 78'232.00 zu hoch in der Bilanz aufgeführt.

### **Einlagen aus Fonds und Spezialfinanzierungen**

Die Einlagen in der Sachgruppe 3510 sind für die Werterhalte Wasser und Abwasser bestimmt. Die Einlagen im Jahr 2019 liegen CHF 7'801.30 unter dem Budget. Beim Budgetwert wurde von Mehreinnahmen bei den Anschlussgebühren Wasser ausgegangen.

### **Transferaufwand**

Der gesamte Transferaufwand liegt mit CHF 2'839'242.10 um CHF 188'737.90 unter dem budgetierten Betrag. Dies ist auf Minderaufwendungen in den Bereichen Entschädigungen an Gemeinden und Gemeindeverbände und Beiträge an Gemeinwesen und Dritte in den Bereichen Sozialhilfe, öffentlicher Verkehr, Abfall und Lastenausgleich neue Aufgabenteilung zurückzuführen. Der Lastenausgleich im Bereich Sozialhilfe war CHF 26'073.50 tiefer als budgetiert.

### **Fiskalertrag**

Die Steuererträge liegen CHF 17'942.45 über dem Budget. Die Mehreinnahmen resultierten aus den Steuereinnahmen aus Sonderveranlagungen.

### **Regalien und Konzessionen**

Die Konzessionszahlungen der BKW Energie AG sowie der Onyx AG beliefen sich auf CHF 69'013.00. Dies entspricht einer Mindereinnahme von CHF 8'187.00 gegenüber dem Budget.

### **Entgelte**

Die Entgelte liegen mit CHF 718'732.91 um CHF 87'192.09 unter dem Budget. Bei den Gebühren für Amtshandlungen, Benützungsgebühren und Dienstleistungen blieben die budgetierten Einnahmen aus. Dies ist auch auf die Anschlussgebühren Abwasser zurückzuführen, welche nicht im budgetierten Umfang vereinnahmt werden konnten im Jahr 2019.

### **Finanzertrag**

Der gesamte Finanzertrag liegt mit CHF 101'921.25 im Rahmen des budgetierten Ertrages.

### **Liegenschaftsertrag FV**

Die Einnahmen über die Sachgruppe 4430 sind mit CHF 72'931.00 im Rahmen des budgetierten Ertrages.

### **Transferertrag**

Die Zahlungen aus dem Finanz- und Lastenausgleich (Disparitätenabbau, Mindestausstattung, Zuschüsse geotopografisch/soziodemografisch) waren CHF 68'783.00 unter dem Budgetwert. Da noch rückwirkend Schulkostenbeiträge verrechnet werden konnten, wurde im Bereich Entschädigungen von Gemeinden und Gemeindeverbänden höhere Einnahmen generiert. Gesamthaft liegt diese Position rund CHF 55'312.00 unter dem Budget.

### **Ausserordentlicher Ertrag**

Der gesamte ausserordentliche Ertrag liegt mit CHF 11'585.85 rund CHF 88'805.85 über dem budgetierten Ertrag. Durch die Neubewertung der Kaltackerstrasse 4 konnte der Verlust aus der Neubewertungsreserve entnommen werden. Diese Entnahme wurde dem ausserordentlichen Ertrag gutgeschrieben.

## **1.1.2 Spezialfinanzierungen**

### **Spezialfinanzierung Wasserversorgung**

Die Wasserversorgung (Funktion 7101) schliesst mit einem Ertragsüberschuss von CHF 68'856.30 ab. Das Eigenkapital (Rechnungsausgleich) der SF Wasserversorgung beträgt CHF 462'297.37 (Konto 29001.01) und der Bestand des Werterhalts beläuft sich auf CHF 730'639.29 (Konto 29301.01). Budgetiert war ein Ertragsüberschuss von CHF 74'215.00. In den Bereichen Wasser und Abwasser wurden weniger Gebührenerträge erzielt.

### **Spezialfinanzierung Abwasserversorgung**

Die Abwasserversorgung (Funktion 7201) schliesst mit einem Aufwandüberschuss von CHF 9'574.80 ab. Das Eigenkapital (Rechnungsausgleich) der SF Abwasserversorgung beträgt CHF -17'191.95 (Konto 29002.01 / Vorschuss) und der Bestand des Werterhalts beläuft sich auf CHF 940'135.86 (Konto 29302.01). Die budgetierten Erträge für die Abwassergebühr sowie die Anschlussgebühren wurden nicht erzielt. Der Fehlbetrag der Abwasserversorgung muss innerhalb 8 Jahre nach erstmaliger Bilanzierung ausgeglichen werden. Dies müsste spätestens im Jahr 2023 erfolgen. Die Gebühren werden auf das Rechnungsjahr 2020 erhöht. Zusammen mit den Anschlussgebühren wird mit einem Ertragsüberschuss in den nächsten Jahren gerechnet. Der Gemeinderat überprüft die Entwicklung laufend.

### **Spezialfinanzierung Abfall**

Die Abfallentsorgung (Funktion 7301) schliesst mit einem Aufwandüberschuss von CHF 17'026.89 ab. Das Eigenkapital der SF Abfall beträgt CHF 152'612.20 (Konto 29003.01). Der Bestand der Spezialfinanzierung Abfall wird langsam abgebaut, da in der Vergangenheit zu viele Gebührenerträge generiert wurden. Der Abbau begründet auf einer Revisionsbemerkung aus dem Jahr 2011. Budgetiert war ein Aufwandüberschuss von CHF 27'395.00.

### **Spezialfinanzierung Feuerwehr**

Die Feuerwehr (Funktion 1500) schliesst mit einem Ertragsüberschuss von CHF 12'176.38 ab. Das Eigenkapital der SF Feuerwehr beträgt CHF 150'575.22 (Konto 29000.01). Budgetiert war ein Aufwandüberschuss von CHF 16'930.00. Einsparungen im Personal und Sachaufwand haben zu einem Ertragsüberschuss geführt.

### 1.1.3 Investitionsrechnung

Es wurden Nettoinvestitionen von CHF 1'098'072.16 getätigt. Budgetiert waren Nettoinvestitionen in der Höhe von CHF 446'000.00. Die Abweichung zu den budgetierten Investitionen ist in erster Linie auf die Turnhalle zurückzuführen. Bei der Budgetierung wurde angenommen, dass die Turnhalle bereits im 2018 fertig gestellt ist.

### 1.1.4 Bilanz

Die Bilanzsumme beträgt per 31.12.2019 CHF 9'086'205.12. Davon beläuft sich das Finanzvermögen auf CHF 4'654'643.99. Dies entspricht einer Abnahme von CHF 1'154'659.88. Das Verwaltungsvermögen beträgt per 31.12.2019 CHF 4'431'561.13, was einer Zunahme von CHF 812'115.87 entspricht. Das Fremdkapital beträgt CHF 3'265'738.41 und das Eigenkapital (Sachgruppe 29) beläuft sich auf CHF 5'820'466.71. Das massgebende Eigenkapital (Sachgruppe 299 / Bilanzüberschuss) beträgt per Stichtag unverändert CHF 1'475'177.76.

### 1.1.5 Nachkredite

In der separaten Nachkreditabelle werden alle Kreditüberschreitungen grösser als CHF 1'000.00 aufgeführt.

Gebunde Nachkredite	CHF	177'327.52
Kompetenz Gemeinderat	CHF	36'846.67
Kompetenz Gemeindeversammlung	CHF	0.00

**Total:** CHF 214'174.19

## 1.2 Spezialfinanzierungen

Gebührenfinanzierte Bereiche (gemäss Art. 30 Bst. b FHDV)

	Rechnungsjahr CHF	Budget CHF
<b>SF Wasserversorgung</b>		
Erfolg	68'856.30	74'215.00
Verwaltungsvermögen per 31.12.2019	91'642.29	
Bestand Werterhalt per 31.12.2019	677'114.65	
Eigenkapital per 31.12.2019	462'297.37	
<b>SF Abwasserversorgung</b>		
Erfolg	-9'574.80	2'940.00
Verwaltungsvermögen per 31.12.2019	368'900.18	
Bestand Werterhalt per 31.12.2019	971'613.26	
Eigenkapital per 31.12.2019	-17'191.95	
<b>SF Abfallversorgung</b>		
Erfolg	-17'026.89	-27'395.00
Bestehendes Verwaltungsvermögen per 31.12.2019	9'600.00	
Eigenkapital per 31.12.2019	152'612.20	
<b>SF Feuerwehr</b>		
Erfolg	12'176.38	-16'930.00
Verwaltungsvermögen per 31.12.2019	233'109.71	
Eigenkapital per 31.12.2019	152'612.20	



## 2 ECKDATEN

### 2.1 Übersicht

	Rechnung 2019	Budget 2019	Rechnung 2018	Budget 2018
Jahresergebnis ER Gesamthaushalt	54'430.99	-211'360.00	590'524.03	-87'340.00
Jahresergebnis ER Allgemeiner Haushalt	0.00	-244'190.00	540'152.28	-65'260.00
Jahresergebnis gesetzliche Spezialfinanzierungen	54'430.99	32'830.00	50'371.75	-22'080.00
Steuerertrag natürliche Personen	2'755'746.50	2'795'955.00	2'943'821.30	2'683'745.00
Steuerertrag juristische Personen	73'831.00	41'000.00	26'269.05	40'900.00
Liegenschaftssteuer	230'996.75	230'000.00	233'385.45	229'000.00
Nettoinvestitionen	1'098'072.16	446'000.00	977'413.55	1'965'000.00
Bestand Finanzvermögen	4'654'643.99		5'809'303.87	
Bestand Verwaltungsvermögen Gesamthaushalt	4'431'561.13		3'619'445.26	
Bestand Verwaltungsvermögen Allgemeiner Haushalt	3'728'303.95			
Bestand Verwaltungsvermögen Spezialfinanzierungen	703'252.18			
Fremdkapital	3'265'738.41		3'769'961.02	
Eigenkapital	5'820'466.71		5'658'788.11	
Reserven	810'146.98		749'237.76	
Bilanzüberschuss	1'475'177.76		1'475'177.76	

## 2.2 Selbstfinanzierung / Finanzierungsergebnis

	Rechnung 2019	Budget 2019	Rechnung 2018
Ergebnis Gesamthaushalt	54'430.99	-211'360.00	590'524.03
Abschreibung Verwaltungsvermögen	281'206.29	290'555.00	223'437.28
Einlagen in Fonds und Spezialfinanzierungen	152'451.30	144'650.00	152'451.40
Entnahmen aus Fonds und Spezialfinanzierungen	18'851.11	20'155.00	22'225.14
Wertberichtigung Darlehen Verwaltungsvermögen	4'000.00	0.00	0.00
Wertberichtigung Beteiligungen Verwaltungsvermögen	0.00	0.00	0.00
Abschreibungen Investitionsbeiträge	750.00	0.00	0.00
Einlagen in das Eigenkapital	85'233.27	31'740.00	766'958.93
Entnahmen aus dem Eigenkapital	111'585.85	22'780.00	429'000.55
<b>Selbstfinanzierung</b>	<b>447'634.89</b>	<b>212'650.00</b>	<b>1'282'146.95</b>
<b>Nettoinvestitionen</b>			
Investitionsausgaben	1'187'072.16	530'000.00	27'424.00
Investitionseinnahmen	89'000.00	84'000.00	1'004'837.55
<b>Nettoinvestitionen</b>	<b>-1'098'072.16</b>	<b>-446'000.00</b>	<b>-977'413.55</b>
<b>Finanzierungsergebnis</b>	<b>-650'437.27</b>	<b>-233'350.00</b>	<b>304'733.40</b>

## 2.3 Gestufte Erfolgsausweise

### 2.3.1 Gesamter Haushalt

	Erfolgsrechnung	Rechnung 2019	Budget 2019	Rechnung 2018
	<b>Betrieblicher Aufwand</b>	<b>5'212'103.00</b>	<b>5'651'190.00</b>	<b>5'314'889.28</b>
30	Personalaufwand	1'001'176.45	1'097'245.00	998'789.41
31	Sach- und übriger Betriebsaufwand	938'026.86	1'090'760.00	1'099'863.84
33	Abschreibungen Verwaltungsvermögen	281'206.29	290'555.00	223'437.28
35	Einlagen Fonds und Spezialfinanzierungen	152'451.30	144'650.00	152'451.40
36	Transferaufwand	2'839'242.10	3'027'980.00	2'840'347.35
37	Durchlaufende Beiträge			
	<b>Betrieblicher Ertrag</b>	<b>5'274'572.47</b>	<b>5'408'625.00</b>	<b>5'643'075.89</b>
40	Fiskalertrag	3'158'207.45	3'140'265.00	3'359'732.55
41	Regalien und Konzessionen	69'013.00	77'200.00	73'072.00
42	Entgelte	7'18'732.91	805'925.00	758'663.65
43	Verschiedene Erträge			
45	Entnahmen Fonds und Spezialfinanzierungen	18'851.11	20'155.00	22'225.14
46	Transferertrag	1'309'768.00	1'365'080.00	1'429'382.55
47	Durchlaufende Beiträge			
	<b>Ergebnis aus betrieblicher Tätigkeit</b>	<b>62'469.47</b>	<b>-242'565.00</b>	<b>328'186.61</b>
34	Finanzaufwand	136'312.31	62'930.00	71'603.55
44	Finanzertrag	101'921.25	103'095.00	325'210.65
	<b>Ergebnis aus Finanzierung</b>	<b>-34'391.06</b>	<b>40'165.00</b>	<b>253'607.10</b>
	<b>Operatives Ergebnis</b>	<b>28'078.41</b>	<b>-202'400.00</b>	<b>581'793.71</b>
38	Ausserordentlicher Aufwand	85'233.27	31'740.00	766'958.93
48	Ausserordentlicher Ertrag	111'585.85	22'780.00	775'689.25
	<b>Ausserordentliches Ergebnis</b>	<b>26'352.58</b>	<b>-8'960.00</b>	<b>8'730.32</b>
	<b>Gesamtergebnis Erfolgsrechnung</b>	<b>54'430.99</b>	<b>-211'360.00</b>	<b>590'524.03</b>

(+ = Ertragsüberschuss / - = Aufwandüberschuss)

## 2.3.2 Allgemeiner Haushalt

Erfolgsrechnung	Rechnung 2019	Budget 2019	Rechnung 2018
<b>Betrieblicher Aufwand</b>	<b>4'649'845.42</b>	<b>4'999'685.00</b>	<b>4'711'009.09</b>
30 Personalaufwand	947'338.40	1'026'620.00	940'561.01
31 Sach- und übriger Betriebsaufwand	808'243.99	914'580.00	934'154.21
33 Abschreibungen Verwaltungsvermögen	250'321.53	255'185.00	195'833.82
35 Einlagen Fonds und Spezialfinanzierungen			
36 Transferaufwand	2'643'941.50	2'803'300.00	2'640'460.05
37 Durchlaufende Beiträge			
<b>Betrieblicher Ertrag</b>	<b>4'658'695.40</b>	<b>4'725'240.00</b>	<b>4'989'815.45</b>
40 Fiskalertrag	3'158'207.45	3'140'265.00	3'359'732.55
41 Regalien und Konzessionen	69'013.00	77'200.00	73'072.00
42 Entgelte	147'526.50	166'395.00	148'854.35
43 Verschiedene Erträge			
45 Entnahmen Fonds und Spezialfinanzierungen			
46 Transferertrag	1'283'948.45	1'341'380.00	1'408'156.55
47 Durchlaufende Beiträge			
<b>Ergebnis aus betrieblicher Tätigkeit</b>	<b>8'849.98</b>	<b>-274'445.00</b>	<b>278'806.36</b>
34 Finanzaufwand	136'268.81	62'930.00	71'603.55
44 Finanzertrag	101'066.25	102'145.00	324'219.15
<b>Ergebnis aus Finanzierung</b>	<b>-35'202.56</b>	<b>39'215.00</b>	<b>252'615.60</b>
<b>Operatives Ergebnis</b>	<b>-26'352.58</b>	<b>-235'230.00</b>	<b>531'421.96</b>
38 Ausserordentlicher Aufwand	85'233.27	31'740.00	766'958.93
48 Ausserordentlicher Ertrag	111'585.85	22'780.00	775'689.25
<b>Ausserordentliches Ergebnis</b>	<b>26'352.58</b>	<b>-8'960.00</b>	<b>8'730.32</b>
<b>Gesamtergebnis Erfolgsrechnung</b>	<b>0.00</b>	<b>-244'190.00</b>	<b>540'152.28</b>

(+ = Ertragsüberschuss / - = Aufwandüberschuss)

### 2.3.3 Spezialfinanzierung Wasserversorgung

Erfolgsrechnung	Rechnung 2019	Budget 2019	Rechnung 2018
<b>Betrieblicher Aufwand</b>	<b>148'264.96</b>	<b>169'960.00</b>	<b>184'541.25</b>
30 Personalaufwand	6'622.80	5'755.00	8'410.80
31 Sach- und übriger Betriebsaufwand	29'263.75	41'130.00	50'084.35
33 Abschreibungen Verwaltungsvermögen	2'722.01	1'540.00	1'528.05
35 Einlagen Fonds und Spezialfinanzierungen	64'895.00	64'895.00	64'895.00
36 Transferaufwand	44'761.40	56'640.00	59'623.05
37 Durchlaufende Beiträge			
<b>Betrieblicher Ertrag</b>	<b>216'671.36</b>	<b>243'675.00</b>	<b>226'206.80</b>
40 Fiskalertrag			
41 Regalien und Konzessionen			
42 Entgelte	201'365.00	230'295.00	208'231.70
43 Verschiedene Erträge			
45 Entnahmen Fonds und Spezialfinanzierungen	11'370.36	9'540.00	17'975.10
46 Transferertrag	3'936.00	3'840.00	
47 Durchlaufende Beiträge			
<b>Ergebnis aus betrieblicher Tätigkeit</b>	<b>68'406.40</b>	<b>73'715.00</b>	<b>41'665.55</b>
34 Finanzaufwand			
44 Finanzertrag	449.90	500.00	490.70
<b>Ergebnis aus Finanzierung</b>	<b>449.90</b>	<b>500.00</b>	<b>490.70</b>
<b>Operatives Ergebnis</b>	<b>68'856.30</b>	<b>74'215.00</b>	<b>42'156.25</b>
38 Ausserordentlicher Aufwand			
48 Ausserordentlicher Ertrag			
<b>Ausserordentliches Ergebnis</b>			
<b>Gesamtergebnis Erfolgsrechnung</b>	<b>68'856.30</b>	<b>74'215.00</b>	<b>42'156.25</b>

(+ = Ertragsüberschuss / - = Aufwandüberschuss)

## 2.3.4 Spezialfinanzierung Abwasserentsorgung

Erfolgsrechnung	Rechnung 2019	Budget 2019	Rechnung 2018
<b>Betrieblicher Aufwand</b>	<b>214'121.20</b>	<b>232'970.00</b>	<b>213'805.29</b>
30 Personalaufwand	2'622.15	4'475.00	3'075.35
31 Sach- und übriger Betriebsaufwand	6'841.15	13'500.00	10'328.40
33 Abschreibungen Verwaltungsvermögen	4'324.70	6'615.00	4'250.04
35 Einlagen Fonds und Spezialfinanzierungen	87'556.30	79'755.00	87'556.40
36 Transferaufwand	112'776.90	128'625.00	108'595.10
37 Durchlaufende Beiträge			
<b>Betrieblicher Ertrag</b>	<b>204'229.30</b>	<b>235'590.00</b>	<b>224'004.94</b>
40 Fiskalertrag			
41 Regalien und Konzessionen			
42 Entgelte	196'748.55	224'975.00	219'754.90
43 Verschiedene Erträge			
45 Entnahmen Fonds und Spezialfinanzierungen	7'480.75	10'615.00	4'250.04
46 Transferertrag			
47 Durchlaufende Beiträge			
<b>Ergebnis aus betrieblicher Tätigkeit</b>	<b>-9'891.90</b>	<b>2'620.00</b>	<b>10'199.65</b>
34 Finanzaufwand			
44 Finanzertrag	317.10	320.00	395.00
<b>Ergebnis aus Finanzierung</b>	<b>317.10</b>	<b>320.00</b>	<b>395.00</b>
<b>Operatives Ergebnis</b>	<b>-9'574.80</b>	<b>2'940.00</b>	<b>10'594.65</b>
38 Ausserordentlicher Aufwand			
48 Ausserordentlicher Ertrag			
<b>Ausserordentliches Ergebnis</b>			
<b>Gesamtergebnis Erfolgsrechnung</b>	<b>-9'574.80</b>	<b>2'940.00</b>	<b>10'594.65</b>

(+ = Ertragsüberschuss / - = Aufwandüberschuss)

## 2.3.5 Spezialfinanzierung Abfall

Erfolgsrechnung	Rechnung 2019	Budget 2019	Rechnung 2018
<b>Betrieblicher Aufwand</b>	<b>105'785.50</b>	<b>126'605.00</b>	<b>109'781.15</b>
30 Personalaufwand	5'367.35	7'830.00	8'215.75
31 Sach- und übriger Betriebsaufwand	64'234.15	79'935.00	70'314.45
33 Abschreibungen Verwaltungsvermögen	1'200.00	1'200.00	1'200.00
35 Einlagen Fonds und Spezialfinanzierungen			
36 Transferaufwand	34'984.00	37'640.00	30'050.95
37 Durchlaufende Beiträge			
<b>Betrieblicher Ertrag</b>	<b>88'670.61</b>	<b>99'120.00</b>	<b>93'184.55</b>
40 Fiskalertrag			
41 Regalien und Konzessionen			
42 Entgelte	87'626.06	98'260.00	92'324.55
43 Verschiedene Erträge			
45 Entnahmen Fonds und Spezialfinanzierungen			
46 Transferertrag	1'044.55	860.00	860.00
47 Durchlaufende Beiträge			
<b>Ergebnis aus betrieblicher Tätigkeit</b>	<b>-17'114.89</b>	<b>-27'485.00</b>	<b>-16'596.60</b>
34 Finanzaufwand			
44 Finanzertrag	88.00	90.00	93.10
<b>Ergebnis aus Finanzierung</b>	<b>88.00</b>	<b>90.00</b>	<b>93.10</b>
<b>Operatives Ergebnis</b>	<b>-17'026.89</b>	<b>-27'395.00</b>	<b>-16'503.50</b>
38 Ausserordentlicher Aufwand			
48 Ausserordentlicher Ertrag			
<b>Ausserordentliches Ergebnis</b>			
<b>Gesamtergebnis Erfolgsrechnung</b>	<b>-17'026.89</b>	<b>-27'395.00</b>	<b>-16'503.50</b>

(+ = Ertragsüberschuss / - = Aufwandüberschuss)

## 2.3.6 Spezialfinanzierung Feuerwehr

Erfolgsrechnung	Rechnung 2019	Budget 2019	Rechnung 2018
<b>Betrieblicher Aufwand</b>	<b>94'085.92</b>	<b>121'970.00</b>	<b>95'752.50</b>
30 Personalaufwand	39'225.75	52'565.00	38'526.50
31 Sach- und übriger Betriebsaufwand	29'443.82	41'615.00	34'982.43
33 Abschreibungen Verwaltungsvermögen	22'638.05	26'015.00	20'625.37
35 Einlagen Fonds und Spezialfinanzierungen			
36 Transferaufwand	2'778.30	1'775.00	1'618.20
37 Durchlaufende Beiträge			
<b>Betrieblicher Ertrag</b>	<b>106'305.80</b>	<b>105'000.00</b>	<b>109'864.15</b>
40 Fiskalertrag			
41 Regalien und Konzessionen			
42 Entgelte	85'466.80	86'000.00	89'498.15
43 Verschiedene Erträge			
45 Entnahmen Fonds und Spezialfinanzierungen			
46 Transferertrag	20'839.00	19'000.00	20'366.00
47 Durchlaufende Beiträge			
<b>Ergebnis aus betrieblicher Tätigkeit</b>	<b>12'219.88</b>	<b>-16'970.00</b>	<b>14'111.65</b>
34 Finanzaufwand	43.50		
44 Finanzertrag		40.00	12.70
<b>Ergebnis aus Finanzierung</b>	<b>-43.50</b>	<b>40.00</b>	<b>12.70</b>
<b>Operatives Ergebnis</b>	<b>12'176.38</b>	<b>-16'930.00</b>	<b>14'124.35</b>
38 Ausserordentlicher Aufwand			
48 Ausserordentlicher Ertrag			
<b>Ausserordentliches Ergebnis</b>			
<b>Gesamtergebnis Erfolgsrechnung</b>	<b>12'176.38</b>	<b>-16'930.00</b>	<b>14'124.35</b>

(+ = Ertragsüberschuss / - = Aufwandüberschuss)



## 3 BILANZ

	Rechnung 2019	Rechnung 2018	Rechnung 2017	Rechnung 2016
<b>AKTIVEN</b>	<b>9'086'205.12</b>	<b>9'428'749.13</b>	<b>7'483'118.66</b>	<b>7'302'004.46</b>
<b>10 Finanzvermögen</b>	<b>4'654'643.99</b>	<b>5'809'303.87</b>	<b>4'645'071.67</b>	<b>4'634'173.79</b>
100 Flüssige Mittel und kurzfristige Geldanlagen	1'835'220.36	2'899'247.66	1'371'373.61	1'341'366.19
101 Forderungen	1'514'887.83	1'619'785.26	1'439'304.80	1'461'154.60
104 Aktive Rechnungsabgrenzungen	99'529.95	7'033.10	22'470.41	38'899.00
108 Sachanlagen FV	1205'005.85	1'283'237.85	1'811'922.85	1'792'754.00
<b>14 Verwaltungsvermögen</b>	<b>4'431'561.13</b>	<b>3'619'445.26</b>	<b>2'838'046.99</b>	<b>2'667'830.67</b>
140 Sachanlagen VV	4'391'053.13	3'594'437.26	2'817'537.99	2'647'321.67
144 Darlehen	16'000.00	20'000.00	20'001.00	20'001.00
145 Beteiligungen, Grundkapitalien	508.00	508.00	508.00	508.00
146 Investitionsbeiträge	24'000.00	4'500.00	0.00	0.00
<b>PASSIVEN</b>	<b>9'086'205.12</b>	<b>9'428'749.13</b>	<b>7'483'118.66</b>	<b>7'302'004.46</b>
<b>20 Fremdkapital</b>	<b>3'265'738.41</b>	<b>3'769'961.02</b>	<b>2'883'039.22</b>	<b>3'029'223.07</b>
200 Laufende Verbindlichkeiten	304'791.42	745'185.12	383'422.67	511'499.97
201 Kurzfristige Finanzverbindlichkeiten	16'594.20	90'187.75	1'000'910.00	999'959.50
204 Passive Rechnungsabgrenzung	23'865.00	24'135.00	25'055.00	15'817.80
205 Kurzfristige Rückstellungen	2'590'000.00	2'610'000.00	1'130'000.00	1'150'000.00
206 Langfristige Finanzverbindlichkeiten	117'150.00	86'100.00	86'100.00	110'000.00
208 Langfristige Rückstellungen				
209 Verbindlichkeiten gegenüber Spezialfinanz. und Fonds im FK	213'337.79	214'353.15	219'940.15	241'945.80
<b>29 Eigenkapital</b>	<b>5'820'466.71</b>	<b>5'658'788.11</b>	<b>4'600'079.44</b>	<b>4'272'781.39</b>
290 Verpfl. bzw. Vorschuss gegenüber Spezialfinanzierungen	748'292.84	693'861.85	643'490.10	548'534.01
293 Vorfinanzierungen	2'317'411.13	2'192'840.74	2'045'595.53	1'911'542.23
294 Reserven	810'146.98	749'237.76	16'720.33	0.00
296 Neubewertungsreserve Finanzvermögen	469'438.00	547'670.00	959'248.00	959'248.00
299 Bilanzüberschuss / -fehlbetrag	1'475'177.76	1'475'177.76	935'025.48	853'457.15

## 4 FUNKTIONEN

### 4.1 Erfolgsrechnung

Bezeichnung	Rechnung 2019		Budget 2019		Rechnung 2018	
	Aufwand	Ertrag	Aufwand	Ertrag	Aufwand	Ertrag
<b>0 Allgemeine Verwaltung</b>						
Nettoaufwand	723'966.17	138'159.25	788'325.00	148'355.00	727'155.31	156'352.30
Nettoertrag		585'806.92		639'970.00		570'803.01
<b>1 Öffentliche Ordnung und Sicherheit, Verteidigung</b>						
Nettoaufwand	185'877.63	139'847.00	219'295.00	163'590.00	206'427.65	145'327.85
Nettoertrag		46'030.63		55'705.00		61'099.80
<b>2 Bildung</b>						
Nettoaufwand	1'384'279.53	97'984.20	1'497'120.00	63'790.00	1'347'474.45	69'406.35
Nettoertrag		1'286'295.33		1'433'330.00		1'278'068.10
<b>3 Kultur, Sport und Freizeit</b>						
Nettoaufwand	25'849.35	25'849.35	23'265.00	23'265.00	17'300.15	17'300.15
Nettoertrag						
<b>4 Gesundheit</b>						
Nettoaufwand	10'147.40	10'147.40	12'190.00	12'190.00	8'137.35	8'137.35
Nettoertrag						
<b>5 Soziale Sicherheit</b>						
Nettoaufwand	1'295'489.40	2'138.30	1'346'020.00	2'400.00	1'275'221.80	2'215.00
Nettoertrag		1'293'351.10		1'343'620.00		1'273'006.80
<b>6 Verkehr und Nachrichtenübermittlung</b>						
Nettoaufwand	626'864.61	49'414.25	674'305.00	51'050.00	688'133.39	38'761.80
Nettoertrag		577'450.36		623'255.00		649'371.59
<b>7 Umweltschutz und Raumordnung</b>						
Nettoaufwand	628'711.06	569'448.46	729'655.00	653'875.00	681'404.99	616'193.49
Nettoertrag		59'262.60		75'780.00		65'211.50
<b>8 Volkswirtschaft</b>						
Nettoaufwand	32'887.45	98'204.45	46'935.00	111'510.00	40'746.61	102'671.10
Nettoertrag						
<b>9 Finanzen und Steuern</b>						
Nettoaufwand	707'558.96	4'526'435.65	610'775.00	4'509'125.00	1'891'676.69	5'752'750.50
Nettoertrag	3'818'876.69		3'898'350.00		3'861'073.81	
<b>Total Aufwand/Ertrag</b>	<b>5'621'631.56</b>	<b>5'621'631.56</b>	<b>5'947'885.00</b>	<b>5'703'695.00</b>	<b>6'883'678.39</b>	<b>6'883'678.39</b>
Ertragsüberschuss						
Aufwandüberschuss		244'190.00				
<b>TOTAL</b>	<b>5'621'631.56</b>	<b>5'621'631.56</b>	<b>5'947'885.00</b>	<b>5'947'885.00</b>	<b>6'883'678.39</b>	<b>6'883'678.39</b>

## 4.1.1 Kommentar

## 0 Allgemeine Verwaltung

	Rechnung 2019		Budget 2019		Rechnung 2018	
	Aufwand	Ertrag	Aufwand	Ertrag	Aufwand	Ertrag
	723'966.17	138'159.25	788'325.00	148'355.00	727'155.31	156'352.30
<b>Nettoergebnis</b>		<b>585'806.92</b>		<b>639'970.00</b>		<b>570'803.01</b>

0220 Die Löhne für das Verwaltungspersonal waren rund Fr. 21'000.00 tiefer als budgetiert.  
Der Unterhalt für immaterielle Anlagen (Software) war rund Fr. 12'000.00 tiefer als budgetiert.

0290 Die Löhne für den Unterhalt Liegenschaften war höher als budgetiert.  
Der Unterhalt fiel aufgrund des Mieterwechsels und der Fliegenplage höher aus.

## 1 Öffentliche Ordnung und Sicherheit, Verteidigung

	Rechnung 2019		Budget 2019		Rechnung 2018	
	Aufwand	Ertrag	Aufwand	Ertrag	Aufwand	Ertrag
	185'877.63	139'847.00	219'295.00	163'590.00	206'427.65	145'327.85
<b>Nettoergebnis</b>		<b>46'030.63</b>		<b>55'705.00</b>		<b>61'099.80</b>

1400 Die Kosten fielen über die ganze Funktion kleiner aus als budgetiert.  
Die Erträge bei den Gebühren für Baubewilligungsverfahren und Amtshandlungen Ortspolizei waren tiefer.

1500 Die Soldzahlungen waren dieses Jahr tiefer als budgetiert.  
Grundsätzlich wurden bei den Posten Sitzungsgelder, Weiterbildungskosten und Unterhalt weniger Ausgaben getätigt als budgetiert. Die Ersatzabgaben waren im Rahmen des budgetierten Ertrages.

1600 Die budgetierten Beträge konnten gut eingehalten werden. Mehreinnahmen bei den Rückerstattungen Dritter und Vergütung für Benützung Liegenschaften im Verwaltungsvermögen. Die Zivilschutzanlage Kirchmatte konnte vermietet werden.

## 2 Bildung

	Rechnung 2019		Budget 2019		Rechnung 2018	
	Aufwand	Ertrag	Aufwand	Ertrag	Aufwand	Ertrag
	1'384'279.53	97'984.20	1'497'120.00	63'790.00	1'347'474.45	69'406.35
<b>Nettoergebnis</b>		<b>1'286'295.33</b>		<b>1'433'330.00</b>		<b>1'278'068.10</b>

2110 Für die Lehrerbessoldungen fiel der Aufwand kleiner aus.

2120 Mehraufwand für Unterhalt Büromöbel aufgrund Anschaffung Kindergartenstühle.  
Deutlicher Minderaufwand im Bereich Lehrerbessoldung von fast CHF 70'000.00.

2130 Erhöhter Ertrag im Bereich Entschädigungen von Gemeinden

2140 Minderaufwand für Beiträge an Musikschule

2170 Deutliche Erhöhung der Kosten für Ver- und Entsorgung

2195 Minderaufwand im Bereich Anschaffungen für Maschinen Fahrzeuge  
Der Kantonsbeitrag für Schülertransportkosten konnte durch genaue Angaben mittels Google Maps erhöht werden.

## 3 Kultur, Sport und Freizeit

	Rechnung 2019		Budget 2019		Rechnung 2018	
	Aufwand	Ertrag	Aufwand	Ertrag	Aufwand	Ertrag
	25'849.35		23'265.00		17'300.00	
<b>Nettoergebnis</b>		<b>25'849.35</b>		<b>23'265.00</b>		<b>17'300.15</b>

3290 Mehraufwand im Bereich Mobilien und Geräte aufgrund Anschaffung Fahnenmasten

3410 Mehraufwand für Wertberichtigungen aufgrund Abschreibungen Darlehen Eissportzentrum

## 4 Gesundheit

	Rechnung 2019		Budget 2019		Rechnung 2018	
	Aufwand	Ertrag	Aufwand	Ertrag	Aufwand	Ertrag
	10'147.40		12'190.00		8'137.35	
<b>Nettoergebnis</b>		<b>10'147.40</b>		<b>12'190.00</b>		<b>8'137.35</b>

4331 Mehraufwand für Honorare privatärztlicher Tätigkeit

## 5 Soziale Sicherheit

	Rechnung 2019		Budget 2019		Rechnung 2018	
	Aufwand	Ertrag	Aufwand	Ertrag	Aufwand	Ertrag
	1'295'489.40	2'138.30	1'346'020.00	2'400.00	1'275'221.80	2'215.00
<b>Nettoergebnis</b>		<b>1'293'351.10</b>		<b>1'343'620.00</b>		<b>1'273'006.80</b>

5320 Minderaufwand für Lastenausgleich Ergänzungsleistung

5410 Mehraufwand für Lastenausgleich Familienzulagen

5790 Minderaufwand für Beiträge an Gemeinden Auslagerung Sozialdienst

5799 Minderaufwand für Lastenausgleich Sozialhilfe von fast CHF 30'000.00

## 6 Verkehr und Nachrichtenübermittlung

	Rechnung 2019		Budget 2019		Rechnung 2018	
	Aufwand	Ertrag	Aufwand	Ertrag	Aufwand	Ertrag
	626'864.61	49'414.25	674'305.00	51'050.00	688'133.39	38'761.80
<b>Nettoergebnis</b>		<b>577'450.36</b>		<b>623'255.00</b>		<b>649'371.59</b>

6150	Mehraufwand im Bereich Betriebs- und Verbrauchsmaterial Minderaufwand im Bereich Unterhalt Fahrzeuge und Material für Winterdienst Minderaufwand im Bereich Löhne Werkhof Höherer Ertrag im Bereich Benützungsgebühren
6290	Mindererträge für Verkauf Tageskarten Minderaufwand für Beiträge an Nachttaxi
6291	Minderaufwand für Lastenausgleich öffentlicher Verkehr

## 7 Umweltschutz und Raumordnung

	Rechnung 2019		Budget 2019		Rechnung 2018	
	Aufwand	Ertrag	Aufwand	Ertrag	Aufwand	Ertrag
	628'711.06	569'448.46	729'655.00	653'875.00	681'404.99	616'193.49
<b>Nettoergebnis</b>		<b>59'262.60</b>		<b>75'780.00</b>		<b>65'211.50</b>

7101 Minderaufwand Unterhalt Anlage

Erhöhte Einlage in Spezialfinanzierung-Werterhalt aufgrund Mindereinnahmen von Anschlussgebühren

7201 Mindereinnahmen von Gebühren und Anschlussgebühren  
Minderaufwand für Honorare externe Berater7301 Minderertrag für Kehrrechtgrundgebühren  
Minderaufwand für die Tierkadaverbeseitigung

7410 Im Jahr 2018 wurde ein Projekt transitorisch abgegrenzt. Gemäss Verfügung hätte der Kanton einen Beitrag an das Projekt bezahlt. Da dieses Projekt danach aufgrund diverser Ereignisse höhere Kosten verursachte, wurde das Projekt im Jahr 2019 danach als Investitionsprojekt abgewickelt. Die Abgegrenzten Minusaufwendungen und Mindererträge in der Erfolgsrechnung 2019 blieben ohne Verwendung.

7710 Die Kosten für den Friedhofunterhalt sind teurer ausgefallen, da die Gräber welche über 25 Jahr bestehen und über den Grabfonds laufen, neu über den allgemeinen Friedhofunterhalt verbucht werden.

7790 Mindereinnahmen für die Oelfeuerungskontrolle  
Da das Reglement über die Feuerungskontrolle nicht angepasst wurde, konnten nur die alten Beträge in Rechnung gestellt werden, dies wird jedoch im Jahr 2020 überarbeitet.

## 8 Volkswirtschaft

	Rechnung 2019		Budget 2019		Rechnung 2018	
	Aufwand	Ertrag	Aufwand	Ertrag	Aufwand	Ertrag
	32'887.45	98'204.45	46'935.00	111'510.00	40'746.61	102'671.10
<b>Nettoergebnis</b>	<b>65'317.00</b>		<b>64'575.00</b>		<b>61'924.49</b>	

8110 Mehraufwand für Löhne

8116 Die Kosten für die Ökologische Vernetzung fielen tiefer aus als budgetiert.

8710 Minderaufwand im Bereich Elektrizität, die Konzessionen waren tiefer als budgetiert.

## 9 Finanzen und Steuern

	Rechnung 2019		Budget 2019		Rechnung 2018	
	Aufwand	Ertrag	Aufwand	Ertrag	Aufwand	Ertrag
	707'558.96	4'526'435.65	610'775.00	4'509'125.00	1'891'676.69	5'752'750.50
<b>Nettoergebnis</b>	<b>3'818'876.69</b>		<b>3'898'350.00</b>		<b>3'861'073.81</b>	

9100 In allen Bereichen waren die Steuereinnahmen höher als budgetiert. Da jedoch höhere Steuerteilungen vorgenommen wurden und gemäss Einzelfallbewertung noch mehr Steuerteilungen bevorstehen und aus diesem Grund mehr Steuerrückstellungen vorgenommen wurden, ist der gesamte Fiskalertrag nur CHF 17'942.45 über dem Budget.

9300 Im Bereich Lastenausgleich wurden Mindereinnahmen von rund CHF 70'000.00 generiert. Der Lastenausgleich für die Neue Aufgabenteilung entsprach dem budgetierten Betrag.

9630 Für den Verkauf Oberdorf 14 wurden Notarkosten in der Höhe von Fr. 20'000.00 abgezogen. Die Kosten waren jedoch deutlich tiefer. Aus diesem Grund blieb die transitorische Abgrenzung ohne Verwendung in der Erfolgsrechnung 2019.  
Die Liegenschaft bzw. das Grundstück Kaltackerstrasse 4 wurde neu bewertet, der Wertverlust wie auch die Entnahme aus den Neubewertungsreserven konnte verbucht werden.

9900 Da ein Ertragsüberschuss erzielt wurde und die Nettoinvestitionen höher als die Abschreibungen waren, mussten zusätzliche Abschreibungen gebildet werden.



## 4.2 Investitionsrechnung

Bezeichnung	Rechnung 2019		Budget 2019		Rechnung 2018	
	Ausgaben	Einnahmen	Ausgaben	Einnahmen	Ausgaben	Einnahmen
<b>1 Öffentliche Ordnung und Sicherheit, Verteidigung</b>						
Nettoaufwand	78'970.00	78'970.00	88'000.00	88'000.00		
Nettoertrag						
<b>2 Bildung</b>						
Nettoaufwand	708'186.31	89'000.00			814'317.25	814'317.25
Nettoertrag		619'186.31				
<b>6 Verkehr und Nachrichtenübermittlung</b>						
Nettoaufwand	198'305.40	198'305.40	209'000.00	209'000.00	44'451.55	27'424.00
Nettoertrag						17'027.55
<b>7 Umweltschutz und Raumordnung</b>						
Nettoaufwand	201'610.45	201'610.45	233'000.00	84'000.00	146'068.75	146'068.75
Nettoertrag				149'000.00		
<b>9 Finanzen</b>						
Nettoaufwand	89'000.00	1'187'072.16			27'424.00	1'004'837.55
Nettoertrag	1'098'072.16				977'413.55	
<b>Total Aufwand/Ertrag</b>	<b>1'276'072.16</b>	<b>1'276'072.16</b>	<b>530'000.00</b>	<b>84'000.00</b>	<b>1'032'261.55</b>	<b>1'032'261.55</b>
Ertragsüberschuss						
Aufwandüberschuss				446'000.00		
<b>TOTAL</b>	<b>1'276'072.16</b>	<b>1'276'072.16</b>	<b>530'000.00</b>	<b>530'000.00</b>	<b>1'032'261.55</b>	<b>1'032'261.55</b>

## 5 SACHGRUPPEN

### 5.1 Erfolgsrechnung

Bezeichnung	Rechnung 2019		Budget 2019		Rechnung 2018	
	Aufwand	Ertrag	Aufwand	Ertrag	Aufwand	Ertrag
<b>3 Aufwand</b>	<b>5'540'598.88</b>		<b>5'870'730.00</b>		<b>6'276'650.86</b>	
30 Personalaufwand	1'001'176.45		1'097'245.00		998'789.41	
31 Sach- und übriger Betriebsaufwand	938'026.86		1'090'760.00		1'099'863.84	
33 Abschreibungen Verwaltungsvermögen	281'206.29		290'555.00		223'437.28	
34 Finanzaufwand	136'312.31		62'930.00		71'603.55	
35 Einlagen in Fonds und Spezialfinanzierungen	152'451.30		144'650.00		152'451.40	
36 Transferaufwand	2'839'242.10		3'027'980.00		2'840'347.35	
38 Ausserordentlicher Aufwand	85'233.27		31'740.00		766'958.93	
39 Interne Verrechnungen	106'950.30		124'870.00		123'199.10	
<b>4 Ertrag</b>	<b>5'595'029.87</b>			<b>5'559'370.00</b>		<b>6'867'174.89</b>
40 Fiskalertrag	3'158'207.45			3'140'265.00		3'359'732.55
41 Regalien und Konzessionen	69'013.00			77'200.00		73'072.00
42 Entgelte	718'732.91			805'925.00		758'663.65
44 Finanzertrag	101'921.25			103'095.00		325'210.65
45 Entnahmen aus Fonds und Spezialfinanzierungen	18'851.11			20'155.00		22'225.14
46 Transferertrag	1'309'768.00			1'365'080.00		1'429'382.55
48 Ausserordentlicher Ertrag	111'585.85			22'780.00		775'689.25
49 Interne Verrechnungen	106'950.30			124'870.00		123'199.10
<b>9 Abschlusskonten</b>	<b>81'032.68</b>	<b>26'601.69</b>	<b>77'155.00</b>	<b>44'325.00</b>	<b>66'875.25</b>	<b>16'503.50</b>
90 Abschluss Erfolgsrechnung	81'032.68	26'601.69	77'155.00	44'325.00	66'875.25	16'503.50
<b>Total Aufwand/Ertrag</b>	<b>5'621'631.56</b>	<b>5'621'631.56</b>	<b>5'947'885.00</b>	<b>5'703'695.00</b>	<b>6'343'526.11</b>	<b>6'883'678.39</b>
Ertragsüberschuss					540'152.28	
Aufwandüberschuss				244'190.00		
<b>TOTAL</b>	<b>5'621'631.56</b>	<b>5'621'631.56</b>	<b>5'947'885.00</b>	<b>5'947'885.00</b>	<b>6'883'678.39</b>	<b>6'883'678.39</b>

## 5.2 Investitionsrechnung

Bezeichnung	Rechnung 2019		Budget 2019		Rechnung 2018	
	Ausgaben	Einnahmen	Ausgaben	Einnahmen	Ausgaben	Einnahmen
<b>5 Investitionsausgaben</b>	<b>1'276'072.16</b>		<b>530'000.00</b>		<b>1'032'261.55</b>	
50 Sachanlagen	1'143'247.91		487'000.00		982'528.55	
52 Immaterielle Anlagen	23'574.25		20'000.00		17'809.00	
56 Investitionsbeiträge	20'250.00		23'000.00		4'500.00	
59 Übertrag an Bilanz	89'000.00				27'424.00	
<b>6 Investitionseinnahmen</b>		<b>1'276'072.16</b>		<b>84'000.00</b>		<b>1'032'261.55</b>
63 Investitionsbeiträge		89'000.00		84'000.00		27'424.00
69 Übertrag an Bilanz		1'187'072.16				1'004'837.55
<b>Total Aufwand/Ertrag</b>	<b>1'276'072.16</b>	<b>1'276'072.16</b>	<b>530'000.00</b>	<b>84'000.00</b>	<b>1'032'261.55</b>	<b>1'032'261.55</b>
Ertragsüberschuss						
Aufwandüberschuss				446'000.00		
<b>TOTAL</b>	<b>1'276'072.16</b>	<b>1'276'072.16</b>	<b>530'000.00</b>	<b>530'000.00</b>	<b>1'032'261.55</b>	<b>1'032'261.55</b>

## 6 GELDFLUSSRECHNUNG

Die Geldflussrechnung bezieht sich auf den Gesamthaushalt der Gemeinde Heimiswil.

### Geldflussrechnung Gesamthaushalt

Heimiswil Bezeichnung	CHF	
	2019	2018
<b>Geldfluss aus betrieblicher Tätigkeit</b>		
Ertragsüberschuss / (-) Aufwandüberschuss	54'430.99	590'524.03
Abschreibungen Verwaltungsvermögen	281'206.29	223'437.28
Abschreibungen Investitionsbeiträge	750.00	0.00
Einlagen in das Eigenkapital	85'233.27	766'958.93
(-) Entnahmen aus dem Eigenkapital	-111'585.85	-429'000.55
Verluste aus Verkauf Finanzanlagen FV und Übertragung Finanzanlagen FV ins VW /	0.00	0.00
(-) Gewinne aus Verkauf Finanzanlagen FV	0.00	0.00
Verluste aus Verkauf Sachanlagen FV und Übertragung Sachanlagen FV ins VW /	78'232.00	0.00
(-) Gewinne aus Verkauf Sachanlagen FV	4'000.00	1.00
Wertberichtigungen Anlagen FV / (-) Wertberichtigungen Anlagen FV	0.00	0.00
Wertberichtigungen Darlehen/Beteiligungen VV	104'897.43	-180'480.46
(-) Aufwertung VV	0.00	0.00
Abnahme/(-) Zunahme Forderungen	0.00	0.00
Abnahme/(-) Zunahme Vorräte	-3'496.85	15'437.31
(-) Zunahme/Abnahme aktive Rechnungsabgrenzungen	-440'393.70	361'762.45
(-) Abnahme/Zunahme Laufende Verbindlichkeiten	-270.00	-920.00
(-) Abnahme/Zunahme kurzfr. Rückstellungen	-73'593.55	51'757.35
(-) Abnahme/Zunahme passive Rechnungsabgrenzungen	31'050.00	0.00
Zunahme/(-) Abnahme langfr. Rückstellungen	133'600.19	130'226.26
Zunahme/(-) Abnahme Spezialfinanzierungen im EK und Vorfinanzierungen		
<b>Geldfluss aus betrieblicher Tätigkeit</b>	<b>14'060.22</b>	<b>1'529'703.60</b>

<b>Geldfluss aus Investitionstätigkeit</b>		
Zahlungen für Nettoinv. Sachanlagen + Immat. Anlagen+ Investitionsbeiträge VW	-1'187'072.16	-1'004'836.55
(-) Auszahlungen für Darlehen/Beteiligungen VW	0.00	
Einzahlung für Darlehen/Beteiligungen VW	0.00	
(-) Kauf Sachanlagen FV	0.00	
Verkauf Sachanlagen FV	0.00	528'685.00
(-) Investitionen Sachanlagen FV	0.00	
(-) Kauf kurzfristige Finanzanlagen FV	0.00	
Verkauf kurzfristige Finanzanlagen FV	0.00	
(-) Kauf langfristige Finanzanlagen FV	0.00	
Verkauf langfristige Finanzanlagen FV	0.00	
<b>Geldfluss aus Investitionstätigkeit</b>	<b>-1'187'072.16</b>	<b>-476'151.55</b>
<b>Geldfluss aus Finanzierungstätigkeit</b>		
Zunahme/ (-) Abnahme Kontokorrente mit Dritten	0.00	0.00
Aufnahme kurzfristige Finanzverbindlichkeiten	0.00	4'768.00
(-) Rückzahlung kurzfristige Finanzverbindlichkeiten	0.00	-1'004'859.00
Aufnahme langfristige Finanzverbindlichkeiten	0.00	1'480'000.00
(-) Rückzahlung langfristige Finanzverbindlichkeiten	-20'000.00	0.00
(-) Abnahme/Zunahme Stiftungen, Legate, Zuwendungen im FK sowie Fonds im FK	-1'015.36	-5'587.00
<b>Geldfluss aus Finanzierungstätigkeit</b>	<b>-21'015.36</b>	<b>474'322.00</b>
<b>Total Geldfluss</b>	<b>-1'064'027.30</b>	<b>1'527'874.05</b>
Bestand Flüssige Mittel und kurzfristige Geldanlagen 1.1.	2'899'247.66	1'371'373.61
<b>Bestand Flüssige Mittel und kurzfristige Geldanlagen 31.12.</b>	<b>1'835'220.36</b>	<b>2'899'247.66</b>
Kontrollrechnung: Differenz	0.00	0.00

## 7 FINANZKENNZAHLEN

Der Durchschnitt der letzten 5 Jahre kann infolge der Rechnungsmodell-Umstellung per 01.01.2016 sowie mangels Vergleichszahlen nicht abgebildet werden. Kantonale Richtwerte, welche für den Kommentar resp. Interpretation nötig sind, liegen deshalb auch noch nicht vor.

### 7.1 Gesamthaushalt

Kennzahl	Rechnung 2019	Rechnung 2018	Rechnung 2017	Rechnung 2016	Durchschnitt	Kommentar / Interpretation
Nettoverschuldungsquotient	-22.22%	-69.17 %	-42.88 %	-40.8 %	-43.76 %	<b>Nettoschulden in % des Fiskalertrages (inkl. Finanzausgleich).</b> Diese Kennzahl gibt an, welcher Anteil der Fiskalerträge, bzw. wieviel Jahrestreichen erforderlich sind, um die Nettoschulden abzutragen. <b>Richtwert: &lt; 100% gut.</b>
Selbstfinanzierungsgrad	45.72%	131.13 %	135.14 %	38.6 %	87.64 %	<b>Selbstfinanzierung in % der Nettoinvestitionen.</b> Der Selbstfinanzierungsgrad gibt Antwort auf die Frage, wie weit die Investitionen aus selbst erarbeiteten Mitteln bezahlt werden können. <b>Richtwert: &gt;100% ideal.</b>
Zinsbelastungsanteil	-0.06%	-0.09 %	-0.08 %	-0.1 %	-0.08 %	<b>Nettozinsen in % des Finanzertrages.</b> Der Zinsbelastungsanteil sagt aus, wie stark der Finanzertrag durch den Zinsendienst belastet ist. Je tiefer der Wert, desto grösser der Handlungsspielraum. <b>Richtwert: 0-4% gut</b>
Bruttoverschuldungsanteil	53.84%	39.8 %	44.52 %	49.2 %	46.84 %	<b>Bruttoschuld in % des Finanzertrages.</b> Die Bruttoverschuldung informiert über das Mass der Verschuldung einer Gemeinde. <b>Richtwert: &lt; 50% sehr gut</b>
Investitionsanteil	19.72%	16.7 %	7.17 %	13.9 %	14.37 %	<b>Bruttoinvestitionen in % der konsolidierten Ausgaben.</b> Der Investitionsanteil informiert über das Mass der Investitionsstätigkeit einer Gemeinde. <b>Aussage: 10% - 20% = mittlere Investitionsstätigkeit.</b>
Kapitaldienstanteil	5.26%	3.45 %	3.76 %	3.7 %	4.04 %	<b>Kapitaldienst in % des Finanzertrages.</b> Der Kapitaldienstanteil informiert darüber, wie stark der Finanzertrag durch Zinsendienst und Abschreibungen belastet ist. <b>Richtwert: &lt; 5% = geringe Belastung.</b>
Nettoschuld in CHF pro Einwohner	CHF -552.93	CHF -1'828.92	CHF -1'088.35	CHF -1'001.22	CHF -1'117.85	Die Nettoschuld pro Einwohner wird als Gradmesser für die Verschuldung verwendet. Ein negativer Wert entspricht einem <b>Nettovermögen pro Einwohner</b> . <b>Richtwert: &lt; CHF 0 = Nettovermögen</b> (Geringe Aussagekraft, da es eher auf die Finanzkraft der Einwohner und nicht auf die Anzahl ankommt)
Selbstfinanzierungsanteil	9.34%	20.30 %	9.27 %	5.7 %	11.15 %	<b>Selbstfinanzierung in % des Finanzertrages.</b> Der Selbstfinanzierungsanteil gibt Auskunft über die finanzielle Leistungsfähigkeit unserer Gemeinde. Je höher der Wert, desto grösser ist der Spielraum für den Schuldenabbau oder die Finanzierung von Investitionen und deren Folgekosten. <b>Richtwert: &lt;10% = ungenügend</b>
Nettozinsbelastungsanteil	1.65%	-1.10 %	-0.47 %	-2.4 %	-0.58 %	<b>Finanzaufwand in % des Finanzertrages.</b> <b>Richtwert: 0% - 4% = tiefe Belastung</b>
Massgebliches Eigenkapital pro Einwohner	CHF 2'106.20	CHF 1'522.87	CHF 1'505.00	CHF 1'495.00	CHF 1'657.26	<b>Bilanzüberschuss pro Einwohner.</b> Eine gesunde Eigenkapitalbasis im Verhältnis zur Nettoschuld ist notwendig, um eine gute Eigenfinanzierung sicherzustellen und zu hohe Belastungen durch die Verschuldung (im Falle ansteigender Zinsen) zu vermeiden.

## 7.2 Allgemeiner Haushalt

Kennzahl	Rechnung 2019	Rechnung 2018	Rechnung 2017	Rechnung 2016	Durchschnitt	Kommentar / Interpretation
Selbstfinanzierungsgrad	29.29%	109.88 %	151.03 %	18.7 %	77.25 %	<b>Selbstfinanzierung in % der Nettoinvestitionen.</b> Der Selbstfinanzierungsgrad gibt Antwort auf die Frage, wie weit die Investitionen aus selbst erarbeiteten Mitteln bezahlt werden können. <b>Richtwert: &gt;100% ideal.</b>
Bilanzüberschussquotient	37.06%	22.10 %	22.75 %	21.7 %	25.90 %	<b>Der Bilanzüberschuss in % des Fiskalertrages (inkl. Finanzausgleich).</b> Eine gesunde Eigenkapitalbasis ist notwendig, um eine gute Eigenfinanzierung sicherzustellen. Der BÜQ wird nur für den allgemeinen Haushalt berechnet. <b>Richtwert: &gt; 60% für Gemeinden unter 2000 Einwohner</b>

## 7.3 Spezialfinanzierung Wasserversorgung

Kennzahl	Rechnung 2019	Rechnung 2018	Rechnung 2017	Rechnung 2016	Durchschnitt	Kommentar / Interpretation
Selbstfinanzierungsgrad	551.47%	606.17 %	490.13 %	-334.1 %	328.41 %	<b>Selbstfinanzierung in % der Nettoinvestitionen.</b> Der Selbstfinanzierungsgrad gibt Antwort auf die Frage, wie weit die Investitionen aus selbst erarbeiteten Mitteln bezahlt werden können. <b>Richtwert: &gt;100% ideal.</b>
Kostendeckungsgrad	146.44%	122.52 %	160.50 %	115.8 %	136.31 %	<b>Aufwand in % des Ertrages.</b> Der Kostendeckungsgrad gibt Antwort auf die Frage, wie weit der Aufwand aus selbst erarbeiteten Erträgen gedeckt ist. <b>Richtwert: &lt; 100% = Aufwandüberschuss</b>
Werterhaltungsquote	9.9%	8.54 %	8.54 %	7.8 %	8.69 %	<b>Bestand Werterhalt in % des Wiederbeschaffungswertes.</b> Hat der Bestand WE (SG 29301) 25% der Wiederbeschaffungswerte erreicht oder überschritten, kann die Einlage in den WE reduziert oder gar ausgesetzt werden.

## 7.4 Spezialfinanzierung Abwasserentsorgung

Kennzahl	Rechnung 2019	Rechnung 2018	Rechnung 2017	Rechnung 2016	Durchschnitt	Kommentar / Interpretation
Selbstfinanzierungsgrad	106.53%	124.34 %	66.16 %	-9.7 %	71.83 %	<b>Selbstfinanzierung in % der Nettoinvestitionen.</b> Der Selbstfinanzierungsgrad gibt Antwort auf die Frage, wie weit die Investitionen aus selbst erarbeiteten Mitteln bezahlt werden können. <b>Richtwert: &gt;100% ideal.</b>
Kostendeckungsgrad	95.53%	104.96 %	102.27 %	60.8 %	90.89 %	<b>Aufwand in % des Ertrages.</b> Der Kostendeckungsgrad gibt Antwort auf die Frage, wie weit der Aufwand aus selbst erarbeiteten Erträgen gedeckt ist. <b>Richtwert: &lt; 100% = Aufwandüberschuss</b>
Werterhaltungsquote	9.38%	7.81 %	7.82 %	7.4 %	8.10 %	<b>Bestand Werterhalt in % des Wiederbeschaffungswertes.</b> Hat der Bestand WE (SG 29301) 25% der Wiederbeschaffungswerte erreicht oder überschritten, kann die Einlage in den WE reduziert oder gar ausgesetzt werden.

## 7.5 Spezialfinanzierung Abfall

Kennzahl	Rechnung 2019	Rechnung 2018	Rechnung 2017	Rechnung 2016	Durchschnitt	Kommentar / Interpretation
Selbstfinanzierungsgrad	---%	--- %	--- %	--- %	--- %	<b>Selbstfinanzierung in % der Nettoinvestitionen.</b> Der Selbstfinanzierungsgrad gibt Antwort auf die Frage, wie weit die Investitionen aus selbst erarbeiteten Mitteln bezahlt werden können. <b>Richtwert: &gt;100% ideal.</b>
Kostendeckungsgrad	83.9%	84.97 %	89.56 %	82.5 %	85.23 %	<b>Aufwand in % des Ertrages.</b> Der Kostendeckungsgrad gibt Antwort auf die Frage, wie weit der Aufwand aus selbst erarbeiteten Erträgen gedeckt ist. <b>Richtwert: &lt; 100% = Aufwandüberschuss</b>

## 7.6 Spezialfinanzierung Feuerwehr

Kennzahl	Rechnung 2019	Rechnung 2018	Rechnung 2017	Rechnung 2016	Durchschnitt	Kommentar / Interpretation
Selbstfinanzierungsgrad	86.49%	--- %	47.83 %	-87.2 %	15.7 %	<b>Selbstfinanzierung in % der Nettoinvestitionen.</b> Der Selbstfinanzierungsgrad gibt Antwort auf die Frage, wie weit die Investitionen aus selbst erarbeiteten Mitteln bezahlt werden können. <b>Richtwert: &gt;100% ideal.</b>
Kostendeckungsgrad	112.94%	114.75 %	103.82 %	128 %	114.87 %	<b>Aufwand in % des Ertrages.</b> Der Kostendeckungsgrad gibt Antwort auf die Frage, wie weit der Aufwand aus selbst erarbeiteten Erträgen gedeckt ist. <b>Richtwert: &lt; 100% = Aufwandüberschuss</b>



## 8 ANTRAG DER EXEKUTIVE

Gemäss Art. 71 GV (170.111) verabschiedet der Gemeinderat die Jahresrechnung 2019 der Gemeindeversammlung Heimiswil:

### ERFOLGSRECHNUNG

Aufwand	CHF	5'433'648.58
Ertrag	CHF	5'488'079.57
<b>GESAMTHAUSHALT</b>	<b>CHF</b>	<b>54'430.99</b>
<b>Ertragsüberschuss</b>		

davon

Aufwand	CHF	4'871'347.50
Ertrag	CHF	4'871'347.50

**ALLGEMEINER HAUSHALT**  
**Ertragsüberschuss**

**CHF 0.00**

Aufwand	CHF	214'121.20
Ertrag	CHF	204'546.40

**ABWASSER**  
**Aufwandüberschuss**

**CHF -9'574.80**

Aufwand	CHF	94'129.42
Ertrag	CHF	106'305.80

**FEUERWEHR**  
**Ertragsüberschuss**

**CHF 12'176.38**

Aufwand	CHF	148'264.96
Ertrag	CHF	217'121.26

**WASSER**  
**Ertragsüberschuss**

**CHF 68'856.30**

Aufwand	CHF	105'785.50
Ertrag	CHF	88'758.61

**ABFALL**  
**Aufwandüberschuss**

**CHF -17'026.89**

**INVESTITIONSRECHNUNG**

Ausgaben	CHF	1'187'072.16
Einnahmen	CHF	89'000.00

**Nettoinvestitionen** CHF **1'098'072.16**

**NACHKREDITE** gem. separater Tabelle

Kompetenz Gemeindeversammlung	CHF	0.00
Kompetenz Gemeinderat	CHF	36'846.67
Gebundene Nachkredite	CHF	177'327.52
<b>Total Nachkredite</b>	<b>CHF</b>	<b>214'174.19</b>

**ANTRAG**

Der Gemeinderat Heimiswil hat die vorliegende Jahresrechnung 2019 mit allen Bestandteilen mittels Zirkulationsbeschluss vom 14. April 2020 beschlossen und beantragt der Gemeindeversammlung,

- die Jahresrechnung 2019 mit einem Ertragsüberschuss des Gesamthaushaltes von CHF **54'430.99** zu genehmigen.

**GEMEINDERAT HEIMISWIL**

  
 Hans Ulrich Widmer  
 Gemeinderatspräsident

  
 Claudia Ellenberger  
 Gemeindeschreiberin

  
 Marion Kunz  
 Finanzverwalterin

Heimiswil, 14. April 2020

## CORE



Bern, 19. Mai 2020

### Bericht des Rechnungsprüfungorgans zur Jahresrechnung 2019

#### An die Gemeindeversammlung der

#### Einwohnergemeinde Heimiswil

Als Rechnungsprüfungsorgan haben wir die Jahresrechnung der Einwohnergemeinde Heimiswil, bestehend aus Berichterstattung, Bilanz, Erfolgsrechnung, Investitionsrechnung, Geldflussrechnung und Anhang für das am 31. Dezember 2019 abgeschlossene Rechnungsjahr geprüft. Die Prüfungsarbeiten wurden am 19. Mai 2020 beendet.

#### Verantwortung des Gemeinderates

Der Gemeinderat ist für die Aufstellung der Jahresrechnung in Übereinstimmung mit den kantonalen und kommunalen gesetzlichen Vorschriften verantwortlich. Diese Verantwortung beinhaltet die Ausgestaltung, Implementierung und Aufrechterhaltung eines internen Kontrollsystems mit Bezug auf die Aufstellung der Jahresrechnung, die frei von wesentlichen falschen Angaben als Folge von Verstössen oder Irrtümern ist. Darüber hinaus ist der Gemeinderat für die Anwendung sachgemässer Rechnungslegungsmethoden sowie die Vornahme angemessener Schätzungen verantwortlich.

#### Verantwortung des Rechnungsprüfungorgans

Unsere Verantwortung ist es, aufgrund unserer Prüfung ein Prüfungsurteil über die Jahresrechnung abzugeben. Wir haben unsere Prüfung in Übereinstimmung mit den gesetzlichen Vorschriften und der Arbeitshilfe für Rechnungsprüfungsgane (AH RPO, Ausgabe 2016) vorgenommen. Die Prüfung haben wir so zu planen und durchzuführen, dass wir hinreichende Sicherheit gewinnen, ob die Jahresrechnung frei von wesentlichen falschen Angaben ist.

Eine Prüfung beinhaltet die Durchführung von Prüfungshandlungen zur Erlangung von Prüfungsnachweisen für die in der Jahresrechnung enthaltenen Wertansätze und sonstigen Angaben. Die Auswahl der Prüfungshandlungen liegt im pflichtgemässen Ermessen des Prüfers. Dies schliesst eine Beurteilung der Risiken wesentlicher falscher Angaben in der Jahresrechnung als Folge von Verstössen oder Irrtümern ein. Bei der Beurteilung dieser Risiken berücksichtigt der Prüfer das interne Kontrollsystem, soweit es für die Aufstellung der Jahresrechnung von Bedeutung ist, um die Umstände entsprechenden Prüfungshandlungen festzulegen, nicht aber um ein Prüfungsurteil über die Wirksamkeit des internen Kontrollsystems abzugeben. Die Prüfung umfasst zudem die Beurteilung der Angemessenheit der angewandten Rechnungslegungsmethoden, der Plausibilität der vorgenommenen Schätzungen sowie eine Würdigung der Gesamtdarstellung der Jahresrechnung. Wir sind der Auffassung, dass die von uns erlangten Prüfungsnachweise eine ausreichende und angemessene Grundlage für unser Prüfungsurteil bilden.

#### Prüfungsurteil

Nach unserer Beurteilung entspricht die Jahresrechnung für das am 31. Dezember 2019 abgeschlossene Rechnungsjahr den kantonalen und kommunalen gesetzlichen Vorschriften.

#### Berichterstattung aufgrund weiterer gesetzlicher Vorschriften

Wir bestätigen, dass wir die Anforderungen an die Befähigung gemäss Art. 123 GV und die besonderen Voraussetzungen gemäss Art. 124 GV erfüllen und keine mit unserer Unabhängigkeit nicht vereinbare Sachverhalte vorliegen.

Wir beantragen, die Jahresrechnung per 31. Dezember 2019 mit Aktiven und Passiven von CHF 9'086'205.12 und einem Ertragsüberschuss von CHF 544'30.99 zu genehmigen.

#### Das Rechnungsprüfungsgorgan

CORE  
Dienstleistungen  
Treasand  
Wirtschaftsprüfung  
Steuern & MWST  
Wirtschafts- & Rechtsberatung  
Vorsorgeberatung

Christian Stritt  
Dipl. Wirtschaftsprüfer  
Leitender Revisor

Michael Mürger  
Dipl. Wirtschaftsprüfer

core-partner.ch

## **10 GENEHMIGUNG DER JAHRESRECHNUNG**

Das beschlussfassende Organ der Einwohnergemeinde Heimiswil hat die Jahresrechnung 2019 am 28. November 2020 gemäss dem vorstehenden Antrag des Gemeinderates genehmigt.

Heimiswil, 28. November 2020

### **GEMEINDEVERSAMMLUNG HEIMISWIL**

Jürg Burkhalter  
Gemeindepräsident

Claudia Ellenberger  
Gemeindeschreiberin

## 11 ANHANG

### 11.1 Regelwerk

#### 11.1.1 Angewendetes Regelwerk

Der Rechnungsabschluss der Gemeinde Heimiswil ist in Übereinstimmung mit den geltenden kantonalen gesetzlichen Grundlagen erstellt worden.

Gemeindegesezt (GG, BSG 170.11)  
 Gemeindeverordnung (GV, BSG 170.111)  
 Direktionsverordnung über den Finanzhaushalt der Gemeinden (FHDV, BSG 170.511)

Diese orientieren sich gemäss Art. 70 Absatz 1 GG am Harmonisierten Rechnungslegungsmodell für die Kantone und Gemeinden, HRM2, laut Handbuch der Konferenz der Kantonalen Finanzdirektoren. Die kantonalen Bestimmungen weichen in einzelnen Bereichen von den Empfehlungen des HRM2 ab. Das Amt für Gemeinden und Raumordnung stellt eine Auflistung dieser Ausnahmen zur Verfügung unter [www.be.ch/gemeinden](http://www.be.ch/gemeinden) > Rubrik Gemeindefinanzen > HRM2 > Praxishilfen.

#### 11.1.2 Bewertung Finanzvermögen

Vermögenswerte im Finanzvermögen werden bilanziert, wenn sie einen künftigen Nutzen erbringen und ihr Wert verlässlich ermittelt werden kann. Sie werden bei erstmaliger Bilanzierung zu Anschaffungs- bzw. Herstellungskosten bilanziert. Entstehen der Gemeinde keine Kosten, wird zum Verkehrswert zum Zeitpunkt des Zugangs bilanziert. Folgebewertungen erfolgen zum Verkehrswert am Bilanzstichtag, wobei eine systematische Neubewertung bei Liegenschaften mit Ausnahme von Baurechten alle fünf Jahre oder bei Änderung des amtlichen Werts, bei allen anderen Vermögenswerten jährlich erfolgt. Die Bilanzwerte werden bei eingetretenen dauerhaften Wertminderungen oder Verlusten sofort zu berichtigen. Die Gemeinde Heimiswil verfügt gemäss Bilanz über keine Finanzanlagen (Funktion 1070).

#### Folgebewertung Finanzvermögen

(Art. 81 GV, BSG 170.111)

Das Finanzvermögen wurde gemäss Anhang 1 der GV periodisch neu bewertet.

Konto HRM2	Position	amtl. Wert	Faktor	Buchwert 1.1.2019	Buchwert 31.12.2019	Wertver- änderung	Letztmalige Bewer- tung
10800.01	Quellenrecht Oberdorf Parzelle 959	114.30	1.40	160.00	160.00	0.00	31.12.2015
10800.02	Kiesgrube Knubel, Parzelle 937	260.00	1.40	364.00	364.00	0.00	31.12.2015
10800.03	Brühlacker, Teilparzelle 501	3'292.00	5.00	16'460.00	16'460.00	0.00	31.12.2015
10840.05	Kaltacker 315, Wohnhaus	423'765.00	107%	453'428.00	453'428.00	0.00	31.12.2015
10840.03	Kirchmatte 1, Wohn- und Geschäftshaus	386'595.35	112%	432'825.85	432'825.85	0.00	31.12.2017
10840.04	Kirchmatte 11, Wohn- und Geschäftshaus	240'000.00	0.00	240'000.00	240'000.00	0.00	31.12.2019
10840.02	Kaltackerstrasse 4, Brandobjekt	140'000.00	0.00	140'000.00	61'768.00	-78'232.00	31.12.2019
	<b>Total</b>				<b>1'205'005.85</b>		

### **11.1.3 Bewertung Verwaltungsvermögen**

Vermögenswerte im Verwaltungsvermögen werden bilanziert, wenn sie einen künftigen Nutzen hervorbringen und ihr Wert verlässlich ermittelt werden kann. Sie werden zu Anschaffungs- bzw. Herstellkosten nach der Nettomethode bilanziert und nach der definierten Nutzungsdauer linear abgeschrieben. Entstehen der Gemeinde keine Kosten, wird zum Verkehrswert zum Zeitpunkt des Zugangs bilanziert. Die Bilanzwerte sind bei eingetretenen dauerhaften Wertminderungen oder Verlusten sofort zu berichtigen. Die geltenden Anlagekategorien und Nutzungsdauern sind in Anhang 2 GV umschrieben.

### **11.1.4 Aktivierungsgrenzen**

Die Aktivierungsgrenze für Investitionen (Allgemeiner Haushalt und Spezialfinanzierungen) wurde auf CHF 20'000.00 festgelegt. Der Gemeinderat Heimiswil verfolgt eine konstante Praxis.

### **11.1.5 Bestehendes Verwaltungsvermögen**

Die festgelegte Abschreibungsdauer für das bestehende Verwaltungsvermögen beträgt 12 Jahre. Per Bilanzstichtag 31.12.2015 verfügte die Einwohnergemeinde Heimiswil über CHF 2'059'012.54 abzuschreibendes Verwaltungsvermögen.

## 11.2 Grundlagen der Jahresrechnung

Als Grundlage für die Jahresrechnung 2019 dienten das Budget 2019 und die Vorjahresrechnung 2018.

Genehmigung/Prüfung:

	Budget 2019	Jahresrechnung 2018
Gemeinderat	16. Oktober 2018	08. April 2019
Bestätigungsbericht Rechnungsprüfungsorgan		29. Mai 2019
Gemeindeversammlung	1. Dezember 2018	17. Juni 2019

### 11.3 Eigenkapitalnachweis

Eigenkapital per 01.01.2019			Veränderungsnachweis			Eigenkapital per 31.12.2019		
	CHF		Erhöhung (+) durch	Reduktion (-) durch	CHF	CHF		CHF
<b>29 Eigenkapital</b>	<b>5'659</b>		<b>858</b>		<b>-697</b>	<b>29 Eigenkapital</b>		<b>5'819</b>
290 Verpflichtungen (+) bzw. Vorschüsse (-) gegenüber Spezialfinanzierungen	693		81	Einlagen in SF EK	-27	290 Verpflichtungen (+) bzw. Vorschüsse (-) gegenüber Spezialfinanzierungen		747
29000 SF Feuerwehr zweiseitig	138	9010.00	12	9011.00	0	29000 SF Feuerwehr zweiseitig		150
29001 SF Wasserversorgung	393	9010.10	69	9011.10	0	29001 SF Wasserversorgung		462
29002 SF Abwasserentsorgung	-7	9010.20	-7	9011.20	-10	29002 SF Abwasserentsorgung		-17
29003 SF Abfall	169	9010.30	0	9011.30	-17	29003 SF Abfall		152
292 Rücklagen der Globalbudgetbereiche	0	3892	0	4892	0	292 Rücklagen der Globalbudgetbereiche		0
293 Vorfinanzierungen	2'193		177	Einlagen in Vorfinanzierungen EK	-52	293 Vorfinanzierungen		2'317
29300 Allgemeiner Haushalt	624	3893	24	4893	-33	29300 Allgemeiner Haushalt		615
29301 Wasserversorgung Werterhalt	677	3510	65	4510	-12	29301 Wasserversorgung Werterhalt		730
29302 Abwasserentsorgung Werterhalt	892	3510	87	4510	-7	29302 Abwasserentsorgung Werterhalt		972
294 Reserven	750		60	Einlagen	0	294 Reserven		810
29400 Zusätzliche Abschreibungen	750	3894	60	3894	0	29400 Zusätzliche Abschreibungen		810
296 Neubewertungsreserve Finanzvermögen	548		0	Einlagen	-78	296 Neubewertungsreserve Finanzvermögen		470
29600 Neubewertungsreserve FV	548	3896	0	3896	-78	29600 Neubewertungsreserve FV		470
29601 Schwankungsreserve	0	3896	0	3896	0	29601 Schwankungsreserve		0
298 Übriges Eigenkapital	0	3898	0	3898	0	298 Übriges Eigenkapital		0
299 Bilanzüberschuss/-Fehlbetrag	1'475	2990	540	Jahresergebnis Überschuss (+) Defizit (-)	-540	299 Bilanzüberschuss/-Fehlbetrag		1'475

In Tausend CHF



## 11.4 Rückstellungsspiegel

### Rückstellungen

#### 205 Kurzfristige Rückstellungen

Konto	Bezeichnung	Buchwert 01.01.2019	Veränderung			Buchwert 31.12.2019	Kommentar
			Bildung	Verwen- dung	Auflösung		
20500.01	Kurzfristige Rückstellungen für Mehrleistungen Personal	24'135.00	23'865.00		24'135.00	23'865.00	Rückstellungen aufgrund der Ferien-/Überzeitguthaben; erstmalige Bilanzierung im Jahr 2017 gemäss BSIG 1/170.511/1.1 vom 19.12.2005.

#### 208 Langfristige Rückstellungen

Konto	Bezeichnung	Buchwert 01.01.2019	Veränderung			Buchwert 31.12.2019	Kommentar
			Bildung	Verwen- dung	Auflösung		
20890.01	Rückstellungen für Steuerteilun- gen	86'100.00	31'050.00	0.00	0.00	117'150.00	Aufgrund Einzelfall und Steuerstatistik wurden mehr Steuerrückstellungen gebildet.

**Total kurzfristige Rückstellungen** 24'135.00 23'865.00 0.00 24'135.00 23'865.00

**Total langfristige Rückstellungen** 0.00 0.00 0.00 0.00 0.00

**Total Rückstellungen** 110'235.00 54'915.00 0.00 24'135.00 141'015.00

## 11.5 Beteiligungsspiegel

Beteiligungen (im Sinne der öffentlichen Aufgabenerfüllung)											
Name, Sitz Rechtsform	Tätigkeitsgebiet	Nominalka- pital (100%)	Eigentums- anteil	Stimmanteil - E: Exekutive - L: Legislative	Wesentliche Beteiligte	Buchwert per 31.12.	Anschaffungs- wert	Wesentliche Beteiligungen der Organisation	Rechnungslegungs- norm; Aussage zur Jahresrechnung	Zahlungsströme Berichtsjahr	Spezifische Risiken
<b>Gemeindeeigene Unternehmen (Anstalten) gem. Art. 64 Abs. 1 Bst. b GG</b>											
Keine											
<b>Öffentlich-rechtliche Organisationen der Interkommunalen Zusammenarbeit (Gemeindeverbände, Anstalten etc.)*</b>											
Regionale Sozialdienst Oeschi- Emme	Alimentarbevorschussung, Inkassohilfe, Beratung und Abrassung von Unterhaltsvereinbarungen, Erklärung elterlicher Sorge				Gemeinden Aachenstorf, Ersigen, Helmswil, Hellsau, Höchstetten, Koppigen, Rumendingen, Willadingen und Wynigen				GG Kanton Bern	Betriebsbeiträge	Bei Auflösung wird ein Vermögens- oder Schuldenüberschuss im Verhältnis der Beiträge während des vorangegangenen Jahres zugewiesen.
Regionalkonferenz Emmental	Die Regionalkonferenz koordiniert öffentliche Aufgaben im Emmental und befasst sich mit regionalpolitischen Fragen von gesamtregionaler Bedeutung.				Gemeinden im Raum Emmental				Geschäftsreglement	Jahresbeitrag	Haftung Konferenzvermögen
Wasserversorgungsgesellschaft Ruesgau u.U.	Unterhalt Wasserversorgung	1.00	1.00		Gemeinden im Raum Ruesgau	1.00			GG Kanton Bern	Betriebsbeiträge	Haftung Genossenschafter
<b>Juristische Personen des Privatrechts*</b>											
Hallenbad AG Burgdorf	Die Hallenbad AG bietet der Bevölkerung in und um Burgdorf ein breites Angebot für Sport & Erfreuliche.	3'000.00				1.00		keine		keine	Haftung Aktienkapital
BLS AG	Die Gesellschaft bezweckt die Erbringung von Dienstleistungen in den Bereichen Eisenbahn, Bus und Schifffahrt sowie Tourismus und Freizeit.	1'840.00				1.00		keine		keine	Haftung Aktienkapital
Busland AG	Im Emmental betreibt die BLS AG das Tochterunternehmen Busland AG ein Busnetz aus 18 Linien.	1.00	1.00			1.00		keine		keine	Haftung Aktienkapital
KEBAG Kehrichtverwertungs AG	Hauptaufgabe ist die zweckmässige, möglichst wirtschaftliche und umweltfreundliche Entsorgung, Behandlung oder Verwertung von brennbaren Abfällen und den dabei anfallenden Rückständen.	1.00	1.00			1.00		keine		keine	Haftung Aktienkapital
ZAR Emmental-Oberaargau AG	Ausbildungszentrum Aarwangen, Haupttätigkeit ist die Zwischenausbildung. Neben den Grund- und Fachkursen bieten sie auch Kader- und Weiterbildungskurse an.	1.00	1.00			1.00		keine		keine	Haftung Aktienkapital
Anzeiger Burgdorf AG	Druck Anzeiger Burgdorf / D-Region	1.00	1.00			1.00		keine		keine	Haftung Aktienkapital
Regionale Eisportzentrum Emme AG	Eissportzentrum	1.00	1.00			1.00		keine		keine	Haftung Aktienkapital
Casino Theater AG Burgdorf	Durchführen von Theater- und Kulturveranstaltungen	500.00	500.00			500.00		keine		keine	Haftung Aktienkapital

Schweizerischer Gemeindeverband	Durchsetzung der gemeinsamen Interessen der schweizer Gemeinden			E: 100 %	Gemeinden, Bürgergemeinden		keine	OR	Jahresbeitrag	Haftung Vereinsvermögen
Verband Bernischer Gemeinden	Koordiniert Interessen der bernischen Gemeinden			E: 100 %	Gemeinden, gemischte Gemeinden, Kt. Bern		keine	OR	Jahresbeitrag	Haftung Vereinsvermögen
Pro Senectute Amt Burgdorf	Fördert und erhält das Wohl älterer Menschen				NP oder JP der Region Emmental		keine	ZGB	Jahresbeitrag	Persönliche Haftung, Nachschusspflicht ausgeschlossen
Spitex Region Lueg	Angebot Pflege, Hilfe und Betreuung zu Hause			E: 100 %	NP oder JP der Region Lueg		keine	ZGB	Jahresbeitrag	Haftung Vereinsvermögen
Spitex Region Burgdorf-Oberburg	Angebot Pflege, Hilfe und Betreuung zu Hause			E: 100 %	NP oder JP der Region Burgdorf		keine	ZGB	Jahresbeitrag	Haftung Vereinsvermögen
<b>Mitgliedschaften in einfachen Gesellschaften, Kollektiv- und Kommanditgesellschaften*</b>										
keine										
<b>Vertragliche Beziehungen zur Erfüllung von Gemeindeaufgaben*</b>										
Gemeindeverband ARA-Mittleres Emmental	Vertrag								Betriebsbeiträge	
Gemeindeverband ARA Region Burgdorf	Vertrag								Betriebsbeiträge	
Tierkörpersammelstelle Mittlers Emmental	Vertrag								Betriebsbeiträge	
Regionales Führungsorgan Region Burgdorf	Vertrag								Betriebsbeiträge	
ZS Region Burgdorf	Vertrag								Betriebsbeiträge	
Einwohnergemeinden Bern, Burgdorf, Rüegsau, Wynigen	Anschlussvertrag Schule								Schul-, Betriebs- und Infrastrukturbeiträge	

## 11.6 Gewährleistungsspiegel

Name, Sitz, Rechtsform	Eigentümer wesentliche Miteigentümer	Angaben zu den gesicherten Leistungen Art, Betrag, Verfall, Zinsangaben usw.)	Zahlungsströme im Berichtsjahr	Spezifische zusätzliche Angaben
<b>Privatrechtliche Unternehmen (nach OR/ZGB)</b>				
Previs Personalvorsorgestiftung Service Public	Versicherte	Sanierungsmaßnahmen aufgrund der verschlechterten finanziellen Situation der Vorsorgeeinrichtung	Arbeitgeber- / Arbeitnehmerbeiträge	
<b>Öffentlich-rechtliche Unternehmen (nach Gemeindegesetz)</b>				
<b>Öffentlich-rechtliche Verträge</b>				
<b>Weitere Verpflichtungen (Altlasten, Leasing usw.)</b>				
Gemeindeanteil Lastenausgleich EL			Gemeindeanteil	Periodengerechte Abgrenzung fehlt
Gemeindeanteil Lastenausgleich FAZU			Gemeindeanteil	Periodengerechte Abgrenzung fehlt
Gemeindeanteil Lastenausgleich Sozialhilfe			Gemeindeanteil	Periodengerechte Abgrenzung fehlt

26.02.2020 09:50:11

## 11.7 Anlagespiegel

### Anlagenwerte per Periode II nach Gruppen für Finanzbuchhaltung

Mandant: Heimiswil

Periode 01.01.2019 - 31.12.2019

Bezeichnung	Kaufdatum	Anf.-wert 01.01.2019	Zunahme Periode	Abgänge Periode	Wertver. Periode	Wert aktuell	Abschr. per 31.12.2018	Abschreibungen		Restwert per 31.12.2019
								Periode	gesamt	
<b>10800 Grundstücke FV</b>										
Brühacker, Parzelle 501	01.01.2016	16'460.00	0.00	0.00	0.00	16'460.00	0.00	0.00	0.00	16'460.00
Kiesgrube Knubel, Parzelle 937	01.01.2016	364.00	0.00	0.00	0.00	364.00	0.00	0.00	0.00	364.00
Quellenrecht Oberdorf, Parzelle 659	01.01.2016	160.00	0.00	0.00	0.00	160.00	0.00	0.00	0.00	160.00
<b>Total 10800 Grundstücke FV</b>		<b>16'984.00</b>	<b>0.00</b>	<b>0.00</b>	<b>0.00</b>	<b>16'984.00</b>	<b>0.00</b>	<b>0.00</b>	<b>0.00</b>	<b>16'984.00</b>
<b>10840 Liegenschaften FV</b>										
Kaltacker 315, Teilparzelle 766	01.01.2016	453'428.00	0.00	0.00	0.00	453'428.00	0.00	0.00	0.00	453'428.00
Kaltackerstrasse 4, Parzelle 179	01.01.2016	140'000.00	0.00	0.00	-78'232.00	61'768.00	0.00	0.00	0.00	61'768.00
Kirchmatte 1, Parzelle 831	01.01.2016	432'825.65	0.00	0.00	0.00	432'825.65	0.00	0.00	0.00	432'825.65
Kirchmatte 11, Teilparzelle 967	01.01.2016	240'000.00	0.00	0.00	0.00	240'000.00	0.00	0.00	0.00	240'000.00
Oberdorf 14, Parzelle 960	01.01.2016	0.00	0.00	0.00	0.00	0.00	0.00	0.00	0.00	0.00
<b>Total 10840 Liegenschaften FV</b>		<b>1'266'253.85</b>	<b>0.00</b>	<b>-78'232.00</b>	<b>0.00</b>	<b>1'188'021.85</b>	<b>0.00</b>	<b>0.00</b>	<b>0.00</b>	<b>1'188'021.85</b>
<b>1401 Strassen / Verkehrswege</b>										
Friedhof Umgebungsarbeiten	01.01.2019	0.00	53'145.95	0.00	0.00	53'145.95	0.00	1'328.65	1'328.65	51'817.30
Friedhof Zukunftsgestaltung Teilbereich 1	01.01.2018	49'991.90	0.00	0.00	0.00	49'991.90	1'249.80	1'249.80	2'499.60	47'492.30
Gemeindestrassen, Belagseinbau Junkholz-Egg	01.01.2017	119'674.70	0.00	0.00	0.00	119'674.70	5'753.51	2'997.93	8'751.44	110'923.26
Gemeindestrassen, Gehweg Kaltacker	01.01.2017	10'347.60	0.00	0.00	0.00	10'347.60	517.38	258.69	776.07	9'571.53
Gemeindestrassen, Rutschsan. Farnem/Postguggeli	01.01.2017	34'964.30	0.00	0.00	0.00	34'964.30	1'748.22	874.11	2'622.33	32'341.97
Gemeindestrassen, Sanierung Kurve Thomistütz	06.11.2018	35'000.00	0.00	0.00	0.00	35'000.00	875.00	875.00	1'750.00	33'250.00
Sanierung Buuchi Rinderbach Lindenegg	01.01.2019	0.00	133'120.70	0.00	0.00	133'120.70	0.00	3'328.02	3'328.02	129'792.68
Sanierung Leimgraben 2. Etappe	01.01.2019	0.00	65'184.70	0.00	0.00	65'184.70	0.00	1'629.62	1'629.62	63'555.08
<b>Total 1401 Strassen / Verkehrswege</b>		<b>249'978.50</b>	<b>251'451.35</b>	<b>0.00</b>	<b>0.00</b>	<b>501'429.85</b>	<b>10'143.91</b>	<b>12'541.82</b>	<b>22'685.73</b>	<b>478'744.12</b>
<b>1402 Wasserbau</b>										
Gewässerverbauung Kipf	01.01.2019	0.00	31'265.35	0.00	0.00	31'265.35	0.00	1'563.27	1'563.27	29'702.08
<b>Total 1402 Wasserbau</b>		<b>0.00</b>	<b>31'265.35</b>	<b>0.00</b>	<b>0.00</b>	<b>31'265.35</b>	<b>0.00</b>	<b>1'563.27</b>	<b>1'563.27</b>	<b>29'702.08</b>
<b>1403 übriger Tiefbau</b>										
Abwasserentsorgung, GEP Paket 1	01.01.2017	45'677.55	0.00	0.00	0.00	45'677.55	816.63	575.14	1'391.77	44'285.78
Abwasserentsorgung, Unterhalt Kanalisation (GEP)	01.01.2018	21'381.25	0.00	0.00	5'414.50	26'795.75	267.27	335.80	603.07	26'192.68
Abwasserpumpwerk Baugebiet Kaltacker Ost	01.01.2016	65'495.55	0.00	0.00	0.00	65'495.55	3'678.30	1'315.26	4'993.56	60'501.99
Abwassersanierung Brügglen-Ferrenberg	01.01.2016	166'438.30	0.00	0.00	471.45	166'909.75	5'325.62	2'098.50	7'424.12	159'485.63
Sanierung Messtation Heiligenland	01.01.2018	15'855.35	0.00	0.00	22'685.25	38'540.60	792.77	1'986.73	2'779.50	35'761.10
Wasserversorgung, Ersatz Teilstück Kaltacker	01.01.2016	58'430.15	0.00	0.00	0.00	58'430.15	1'813.68	735.28	2'548.96	55'881.19
<b>Total 1403 übriger Tiefbau</b>		<b>373'278.15</b>	<b>0.00</b>	<b>0.00</b>	<b>28'571.20</b>	<b>401'849.35</b>	<b>12'694.27</b>	<b>7'046.71</b>	<b>19'740.98</b>	<b>382'108.37</b>
<b>1404 Hochbauten</b>										
Feuerwehr Löschwasserteilo Farnem	01.01.2017	3'183.85	0.00	0.00	0.00	3'183.85	636.77	316.38	955.15	2'228.70
Feuerwehrmagazin Kaltacker	01.01.2016	46'500.00	0.00	0.00	0.00	46'500.00	3'487.50	1'162.50	4'650.00	41'850.00
Sanierung Schiessanlage Roltenbaum	01.01.2019	0.00	38'716.40	0.00	0.00	38'716.40	0.00	967.91	967.91	37'748.49
Sanierung Turnhalle Dorf	01.01.2019	0.00	851'157.25	0.00	619'186.31	1'470'343.56	0.00	44'555.87	44'555.87	1'425'787.69
Schulhaus Oberdorf 12	01.01.2016	547'206.50	0.00	0.00	0.00	547'206.50	63'949.98	21'966.21	85'916.19	461'290.31
<b>Total 1404 Hochbauten</b>		<b>596'890.35</b>	<b>889'873.65</b>	<b>0.00</b>	<b>619'186.31</b>	<b>2'105'950.31</b>	<b>68'074.25</b>	<b>68'970.87</b>	<b>137'045.12</b>	<b>1'968'905.19</b>
<b>1406 Mobilien VV</b>										
Beschaffung Motorspritze	01.01.2019	0.00	40'253.60	0.00	0.00	40'253.60	0.00	2'012.68	2'012.68	38'240.92
Feuerwehr Brandschutzjacken	01.01.2017	49'128.70	0.00	0.00	0.00	49'128.70	9'825.74	4'912.87	14'738.61	34'390.09
Informatik Ersatz Hardware	01.01.2016	44'516.80	0.00	0.00	0.00	44'516.80	26'710.08	8'903.36	35'613.44	8'903.36
<b>Total 1406 Mobilien VV</b>		<b>93'645.50</b>	<b>40'253.60</b>	<b>0.00</b>	<b>0.00</b>	<b>133'899.10</b>	<b>36'535.82</b>	<b>15'928.91</b>	<b>52'364.73</b>	<b>81'534.37</b>
<b>1407 Anlagen im Bau VV</b>										
Abwasserentsorgung, Sanierung Will	01.01.2017	9'630.40	0.00	0.00	44'803.70	54'434.10	0.00	0.00	0.00	54'434.10

## Anlagenwerte per Periode II nach Gruppen für Finanzbuchhaltung

Mandant: Heimiswil

Periode 01.01.2019 - 31.12.2019

Bezeichnung	Kaufdatum	Anf.-wert 01.01.2019	Zunahme Periode	Abgänge Periode	Wertver. Periode	Wert aktuell	Abschr. per 31.12.2018	Abschreibungen Periode	Abschreibungen gesamt	Restwert per 31.12.2019
Sanierung Turnhalle Dorf	01.01.2017	851'157.25	0.00	851'157.25	0.00	0.00	0.00	0.00	0.00	0.00
<b>Total 1407 Anlagen im Bau VV</b>		<b>860'787.65</b>	<b>0.00</b>	<b>851'157.25</b>	<b>44'803.70</b>	<b>54'434.10</b>	<b>0.00</b>	<b>0.00</b>	<b>0.00</b>	<b>54'434.10</b>
<b>1409 übrige Sachanlagen</b>										
Abfallentsorgung, Bestehendes VV Übergang HRM2	01.01.2016	14'400.00	0.00	0.00	0.00	14'400.00	3'600.00	1'200.00	4'800.00	9'600.00
Allgemeiner Haushalt Bestehendes VV Übergang HRM 2	01.01.2016	1'842'588.54	0.00	0.00	0.00	1'842'588.54	464'760.74	153'091.98	617'852.72	1'224'735.82
Feuerwehr Bestehendes VV Übergang HRM2	01.01.2016	174'600.00	0.00	0.00	0.00	174'600.00	43'650.00	14'550.00	58'200.00	116'400.00
<b>Total 1409 übrige Sachanlagen</b>		<b>2'031'588.54</b>	<b>0.00</b>	<b>0.00</b>	<b>0.00</b>	<b>2'031'588.54</b>	<b>512'010.74</b>	<b>168'841.98</b>	<b>680'852.72</b>	<b>1'350'735.82</b>
<b>1429 übrige immaterielle Anlagen</b>										
Ortsplanung	01.01.2017	32'680.70	0.00	0.00	23'574.25	56'254.95	4'953.12	6'412.73	11'365.85	44'889.10
<b>Total 1429 übrige immaterielle Anlagen</b>		<b>32'680.70</b>	<b>0.00</b>	<b>0.00</b>	<b>23'574.25</b>	<b>56'254.95</b>	<b>4'953.12</b>	<b>6'412.73</b>	<b>11'365.85</b>	<b>44'889.10</b>
<b>1462 Investitionsbeiträge an Gde.</b>										
Einbau Klärschlammntwässerung	01.01.2019	0.00	4'500.00	0.00	20'250.00	24'750.00	0.00	750.00	750.00	24'000.00
<b>Total 1462 Investitionsbeiträge an Gde.</b>		<b>0.00</b>	<b>4'500.00</b>	<b>0.00</b>	<b>20'250.00</b>	<b>24'750.00</b>	<b>0.00</b>	<b>750.00</b>	<b>750.00</b>	<b>24'000.00</b>
<b>1469 Investitionsbeiträge</b>										
Investitionsbeitrag Einbau Klärschlammntwässerung	01.01.2018	4'500.00	0.00	4'500.00	0.00	0.00	0.00	0.00	0.00	0.00
<b>Total 1469 Investitionsbeiträge</b>		<b>4'500.00</b>	<b>0.00</b>	<b>4'500.00</b>	<b>0.00</b>	<b>0.00</b>	<b>0.00</b>	<b>0.00</b>	<b>0.00</b>	<b>0.00</b>
<b>Total</b>		<b>5'526'587.24</b>	<b>1'217'343.95</b>	<b>855'657.25</b>	<b>658'153.46</b>	<b>6'546'427.40</b>	<b>644'412.11</b>	<b>281'956.29</b>	<b>926'368.40</b>	<b>5'620'059.00</b>

Zugänge: Abschreibungsausgangswerte gem. in der Periode erfassten Anlagen

Abgänge: Anlagen, welche über die Funktion 'Ein/Ausmuster' ausgemustert wurden.







## 11.8.2 Nachkredite

In der nachfolgenden Nachkreditabelle sind alle Kreditüberschreitungen ab CHF 1'000.00 aufgeführt.

### FINANZVERWALTUNG HEIMISWIL Nachkreditabelle

In der Liste sind alle bereits genehmigten bzw. gebundenen Nachkredite enthalten

Konto	Bezeichnung	Budget	Rechnung	Überschreitung	Nachkredit		Begründung	
					gebunden	Kompetenz GR	Datum	Text
	<b>Steuerhaushalt</b>							
<b>0110</b>	<b>Legislative</b>							
0110.3130.01	Dienstleistungen Dritter Porti, Telefon, Gebühren	4'300.00	7'036.95	2'736.95	2'736.95	09.03.2020	Mehraufwand für die Anschaffung einer Leinwand in der Turnhalle Kirchmatte	2'736.95
0110.3102.01	Drucksachen, Publikationen	11'200.00	12'636.70	1'436.70	1'436.70	09.03.2020	Höhere Inseratekosten für Rufbus und Buslinie 468	1'436.70
<b>0220</b>	<b>Allgemeine Dienste</b>							
0220.3090.01	Aus- und Weiterbildung des Personals	5'050.00	8'530.00	3'480.00	3'480.00	09.03.2020	Die Kosten für das Coaching wurden gesprochen, jedoch vergessen einen Kredit dafür zu sprechen.	3'480.00
0220.3132.01	Honorare externe Berater, Gutachter, Fachexperten	5'100.00	8'082.80	2'982.80	2'982.80			2'982.80
<b>0290</b>	<b>Verwaltungsliegenschaften</b>							
0290.3010.01	Löhne des Verwaltungs- und Betriebspersonals	13'900.00	19'815.45	5'915.45	5'915.45		Die Bekämpfung der Fliegen in der Wohnung Oberdorf 1 war teuer und nicht budgetiert.	5'915.45
0290.3144.01	Unterhalt Hochbauten Gebäude	4'950.00	7'051.05	2'101.05	2'101.05	09.03.2020	Parteientschädigung an Anwalt	2'101.05
<b>1400</b>	<b>Allgemeines Rechtswesen</b>							
1400.3199.01	Übriger Betriebsaufwand	0.00	1'250.00	1'250.00	1'250.00			1'250.00
<b>2110</b>	<b>Kindergarten</b>							
<b>2120</b>	<b>Primarstufe</b>							
2120.3150.01	Unterhalt Büromöbel und -geräte, Schulmobiliar	8'100.00	9'444.00	1'344.00	1'344.00	26.08.2019	Mehraufwand für Unterhalt Büromöbel aufgrund Anschaffung Kindergartenstühle.	1'344.00
2120.3910.01	Interne Verrechnung von Dienstleistungen	18'750.00	19'829.75	1'079.75	1'079.75	06.04.2020	Höhere Aufwendungen durch das Verwaltungspersonal.	1'079.75
<b>2130</b>	<b>Sekundarstufe I</b>							
2130.3611.01	LA-Beiträge an Kanton (Lehrerbesoldungen)	8'585.00	14'387.65	5'802.65	5'802.65	09.03.2020	Die Lehrerbeförderungen an den Kanton waren höher als budgetiert.	5'802.65
2130.3612.01	Entschädigungen an Gemeinden und Gemeindeverbände	487'080.00	497'636.20	10'556.20	10'556.20	09.03.2020	Mehr Schüler haben den Gymer in Burgdorf besucht als budgetiert. Dies hat zu höheren Kosten geführt.	10'556.20
<b>2170</b>	<b>Schulliegenschaften</b>							

2170.3120.01	Ver- und Entsorgung Liegenschaften VV	38'405.00	42'490.70	4'085.70	4'085.70	06.04.2020	Die Wärmelieferung der Schnittzelheizung Turnhalle Kirchmatte war um einiges teurer als letztes Jahr und die Kosten für das Öl waren höher.	4'085.70
2170.3144.01	Unterhalt Hochbauten	27'315.00	30'633.05	3'318.05	3'318.05	06.04.2020	Die Sanierung der Dusche im Schulhaus Kaltacker war nicht vor-gesehen.	3'318.05
<b>3290</b>	<b>Kultur</b>							
3290.3110.01	Mobilien und Geräte	2'000.00	3'559.05	1'559.05	1'559.05	09.03.2020	Anschaffung Vorrichtung zum Aufhängen der Fännen Suva konform	1'559.05
<b>3410</b>	<b>Sport</b>							
3410.3640.01	Wertberichtigungen Darlehen VV an öffentliche Unternehmen	0.00	4'000.00	4'000.00	4'000.00	06.04.2020	Gemäss letzter Revision wurde be-mängelt, dass das Darlehen an das Eissportzentrum seit längerer Zeit nicht mehr abgeschrieben wurde. Dies wurde nun nachgeholt.	4'000.00
<b>5410</b>	<b>Familienzulagen</b>							
5410.3631.01	Beiträge an Kantone und Konkordate LA FAZU	8'100.00	9'782.00	1'682.00	1'682.00	06.04.2020	Der Beitrag an den Kanton war höher als budgetiert.	1'682.00
<b>6150</b>	<b>Gemeindestrassen</b>							
6150.3101.01	Betriebs- und Verbrauchsmaterial	86'150.00	89'590.68	3'440.68	3'440.68	09.03.2020	Mehraufwand Material	3'440.68
6150.3151.01	Unterhalt Apparate, Geräte, Maschi-nen Fahrzeuge, Werkzeuge	16'800.00	19'505.79	2'705.79	2'705.79	09.03.2020	Reparaturen Unimog	2'705.79
6150.3161.01	Mieten, Benützungskosten Anlagen	2'950.00	6'260.15	3'310.15	3'310.15	09.03.2020	Baggermiete für Bauarbeiten Sanie-rung Turnhalle	3'310.15
6150.3612.01	Interne Verrechnung DL SF Gemeinde	960.00	1'968.00	1'008.00	1'008.00	06.04.2020	Höhere Aufwendungen durch das Verwaltungspersonal.	1'008.00
<b>7710</b>	<b>Friedhof und Bestattung</b>							
7710.3130.01	Dienstleistung Dritter Friedhofunterhalt	33'200.00	38'433.80	5'233.80	5'233.80	09.03.2020	Gräber welche älter als 25 Jahre sind werden neu nicht mehr über den Grabfonds verbucht.	5'233.80
<b>8116</b>	<b>Regionale Trägerschaft ökologische Vernetzung</b>							
				0.00	0.00			0.00
				0.00	0.00			0.00
<b>9300</b>	<b>Lastenausgleich an Kanton LA neue Aufgabenteilung</b>							
9300.3621.60	Lastenausgleich an Kanton LA neue Aufgabenteilung	304'560.00	306'669.00	2'109.00	2'109.00	06.04.2020	Der Beitrag an den Kanton war höher als budgetiert.	2'109.00
<b>9100</b>	<b>Steuern</b>							
9100.3181.01	Forderungsverluste allgemeine Ge-meindesteuern	13'250.00	14'969.20	1'719.20	1'719.20	06.04.2020	Dieses Jahr waren die Forderungs-verluste höher als die letzten Jahre.	1'719.20
<b>9630</b>	<b>Liegenschaften Finanzvermögen</b>							

9630.3441.01	Abschreibungen Liegenschaften FV	0.00	78'232.00	78'232.00	78'232.00	78'232.00	78'232.00	0.00	0.00	06.04.2020	Gemäss letzter Revision wurde bemängelt, dass die alte Bäckerei zu hoch in der Bilanz aufgeführt ist. Die Amtliche Bewertung war nicht auf dem aktuellsten Stand. Dies wurde nun wertberichtigt.	78'232.00
9900.3894.01	<b>9900 nicht aufteilbare Kosten</b> Einlagen in finanzpolitische Reserven	0.00	60'909.22	60'909.22	60'909.22	60'909.22	60'909.22	0.00	0.00	06.04.2020	Aufgrund des Ertragsüberschusses mussten zusätzliche Abschreibungen gemäss Gemeindeverordnung Artikel 84 Abs. 4 getätigt werden. Da ein Aufwandüberschuss budgetiert wurde, waren keine zusätzlichen Abschreibungen vorgesehen.	60'909.22
<b>1500</b>	<b>Spezialfinanzierungen</b>											
1500.3612.01	<b>Feuerwehr</b> Interne Verrechnung DL SF Gemeinde	960.00	1'968.00	1'008.00	1'008.00	1'008.00	1'008.00	0.00	0.00	06.04.2020	Höhere Aufwendungen durch das Verwaltungspersonal.	1'008.00
7101.3010.01	<b>7101 Wasserversorgung</b> Löhne des Verwaltungs- und Betriebspersonal	3'970.00	5'138.00	1'168.00	1'168.00	1'168.00	1'168.00	0.00	0.00	17.02.2020	Der Personalaufwand im Bereich Wasser war höher als budgetiert. Die Verrechnung der Löhne musste vorgenommen werden.	1'168.00
7201	<b>Abwasserbeseitigung (Gemeindebetrieb)</b>											
7410	<b>Gewässerverbauungen</b>											
			214'174.19	177'327.52	36'846.67	214'174.19	0.00	214'174.19	0.00			215'232.19

Total Nachkredite 214'174.19

# 11.9 Weitere massgebende Angaben

## Wiederbeschaffungswert, Werterhaltungskosten und Einlage in die Spezialfinanzierung Werterhalt für Wasserversorgungsanlagen <sup>1</sup>

Rechnungsjahr: 2019

Wasserversorgung: 3412 Heimiswil

Kontaktperson: Marion Kunz

Telefon: 034 420 40 44

Datengrundlagen  Geschätzt  
 GWP  
 Anlagenbuchhaltung

	① Wiederbeschaffungswert brutto in Fr.	② Beiträge Dritter <sup>2</sup> in Fr.	③ Wiederbeschaffungswert netto in Fr. (① - ②)	④ Nutzungsdauer in Jahren	⑤ Erneuerungsrate in % (100/④)	⑥ Warterhaltungskosten in Fr./Jahr (③*⑤)
<b>Anlageteile</b>						
1. Wasserfassungen	560'045		560'045	50	2.00%	11'201
2. Aufbereitungsanlagen			-	33	3.00%	-
3. Pumpwerke, Druckreduzier- und Messschächte	307'622		307'622	50	2.00%	6'152
4. Reservoir	105'317		105'317	66	1.50%	1'580
5. Leitungen und Hydranten	6'124'890		6'124'890	80	1.25%	76'561
6. Mess-, Steuerungs-, Fernwirkanlagen	210'454		210'454	20	5.00%	10'523
7. Einkaufssummen, einmalige Konzessionsabgaben <sup>3</sup>	71'397		71'397		3.00%	2'142
<b>Total 1 - 7</b>	<b>7'379'725</b>	<b>-</b>	<b>7'379'725</b>			<b>108'159</b>

⑦ Bestand Verwaltungsvermögen in Franken	71'679	in Prozent von ③: (100*⑦/③)	1%
⑧ Bestand Spezialfinanzierung Werterhalt in Franken	677'115	in Prozent von ③: (100*⑧/③)	9%

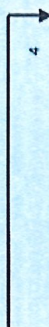

Bemerkungen:

⑨ Gewählter Einlagesatz in Prozent <sup>5</sup>	60%
⑩ berechnete Einlage in SF Werterhalt in Franken (⑨ x ⑧)	64'895
Einmalige Anschlussgebühren, an Einlage angerechnet <sup>6</sup>	12'600
Einlage Spezialfinanzierung abzüglich Anschlussgebühren	52'295
⑪ Anzahl Einwohner im Versorgungsgebiet	1'632
⑫ Einlage pro Einwohner in Franken (⑩ / ⑪)	40

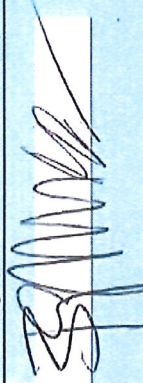

Unterschrift:

Datum: 19.02.2020

<sup>1</sup> Dieses Blatt ist Bestandteil der Jahresrechnung  
<sup>2</sup> Zu erwartende Beiträge aus dem kantonalen Trinkwasserfonds und von der Gebäudeversicherung abziehen (beim AWA erfragen).  
<sup>3</sup> Einkaufssummen an andere Wasserversorgungen, einmalige Konzessionsabgaben oder dergleichen - die Abschreibungssätze sind anhand der Laufzeiten festzulegen. Bestehen Kategorien mit unterschiedlichen Abschreibungssätzen, so ist die Rubrik 7 manuell mit zusätzlichen Zeilen zu ergänzen. Einkaufssummen an andere Wasserversorgungen sind verbindlich mit einem Abschreibungssatz von 3 % einzutragen.  
<sup>4</sup> Ermittlung des Einlageprozentsatzes gemäss Kapitel 6.1. der WEA-Broschüre "Finanzierung der Wasserversorgung" (2004).  
<sup>5</sup> Die Einlage in die Spezialfinanzierung muss mindestens 60% betragen, solange Verwaltungsvermögen besteht oder der Bestand der SF Werterhalt nicht mehr 25% des Wiederbeschaffungswertes beträgt.  
<sup>6</sup> Die einmaligen Anschlussgebühren dürfen an die jährliche Einlage in die Spezialfinanzierung Werterhalt angerechnet werden.

# Wiederbeschaffungswert, Werterhaltungskosten und Einlage in die Spezialfinanzierung Werterhalt für die kommunalen Abwasseranlagen und gegebenenfalls den Gemeindeanteil an den regionalen Anlagen <sup>1</sup>

Rechnungsjahr: 2019

Gemeinde: 3412 Heimiswil

Kontaktperson: Marion Kunz

Telefon: 034 420 40 44

E-Mail: [m.kunz@heimiswil.ch](mailto:m.kunz@heimiswil.ch)

Aktualisierungsjahr: \_\_\_\_\_

Datengrundlagen Gemeinde  AWA Anlagenbuchhaltung 2019

Datengrundlagen Verband  AWA Anlagenbuchhaltung \_\_\_\_\_

	① Wiederbeschaffungswert in Fr.	② Nutzungsdauer in Jahren	③ Erneuerungsrate in % (100/②)	④ Wererhaltungskosten in Fr./a (①*③)	⑤ Einlage- satz <sup>2</sup> %	⑥ Einlage in die Spezialfinanzierung in Fr./a (④*⑤)
<b>1. Gemeindeanlagen</b>						
1.1 Kanalisationen	9'858'781	80	1.25%	123'235	60%	73'941
1.2 Spezialbauwerke	495'496	50	2.00%	9'910	60%	5'946
1.3 Abwasserreinigungsanlagen		33	3.00%	-	60%	-
<b>Total 1 (1.1 - 1.3) bzw. mittlerer Einlegesatz (Spalte ⑤)</b>	<b>10'354'276</b>			<b>133'145</b>	<b>60%</b>	<b>79'887</b>

	①	②	③	④	⑤	⑥
<b>2. Gemeindeanteil an regionalen Anlagen <sup>3</sup></b>						
2.1 Kanalisationen		80	1.25%	-		-
2.2 Spezialbauwerke		50	2.00%	-		-
2.3 Abwasserreinigungsanlagen		33	3.00%	-		-
<b>Total 2 (2.1 - 2.3) bzw. mittlerer Einlegesatz (Spalte ⑤)</b>	<b>-</b>			<b>-</b>		<b>-</b>

<b>Total 1 + 2 bzw. mittlerer Einlegesatz (Spalte ⑤)</b>	<b>10'354'276</b>			<b>133'145</b>	<b>60%</b>	<b>79'887</b>
Einmalige Anschlussgebühren, an Einlage angerechnet <sup>4</sup>						13'222
Einlage Spezialfinanzierung abzüglich Anschlussgebühren						<b>66'665</b>

⑦ Stand Verwaltungsvermögen	298'535					Höchstens Fr. 200 / EW <sup>5</sup>
⑧ Stand Spezialfinanzierung Werterhalt	865'967					EW <sup>6</sup> Fr./EW
						2.9%
						8.4%

Bemerkungen:

Datum: \_\_\_\_\_

Unterschrift: \_\_\_\_\_



<sup>1</sup> Diese Blatt ist Bestandteil der Jahresrechnung. Eine Kopie senden Sie bitte an das AWA:  
<sup>2</sup> Die Einlage in die Spezialfinanzierung muss mindestens 60% betragen, solange der Bestand der SF Werterhalt nicht mehr als 25% des Wiederbeschaffungswertes beträgt.  
<sup>3</sup> Daten des Teils 2 nur dann angeben, wenn der Verband die Einlage in die Spezialfinanzierung nicht selber vornimmt. (Anteil gemäss Kostenverteiler Verband).  
<sup>4</sup> Die einmaligen Anschlussgebühren dürfen an die jährliche Einlage in die Spezialfinanzierung Werterhalt angerechnet werden.  
<sup>5</sup> Gemäss Artikel 32, Absatz 4 KGV ist die Einlage in die Spezialfinanzierung auf jährlich Fr. 200 (Gemeinde und Region) pro Einwohnerwert beschränkt.  
<sup>6</sup> Einwohnerwert (EW): Gemäss Artikel 36g KGV.

## 12 DETAILS ZUR RECHNUNG

### 12.1 Bilanz

	Bestand 1.1	Zuwachs	Abgang	Bestand 31.12.
<b>Aktiven</b>				
<b>10 Finanzvermögen</b>	9'428'749.13	19'993'660.78	20'336'204.79	9'086'205.12
<b>100 Flüssige Mittel und kurzfristige Geldanlagen</b>	5'809'303.87	17'950'931.37	19'105'591.25	4'654'643.99
<b>1000 Kasse</b>	2'899'247.66	7'072'435.29	8'136'462.59	1'835'220.36
<b>10000 Kasse</b>	1'937.65	70'269.65	67'915.80	4'291.50
10000.01 Kasse Finanzverwaltung	1'937.65	70'269.65	67'915.80	4'291.50
<b>1001 Post</b>	894'805.26	317'075.10	962'316.41	249'563.95
<b>10010 Post Geschäftskonten</b>	894'805.26	317'075.10	962'316.41	249'563.95
10010.01 Postkonto Geschäftskonto 34-514-0	894'805.26	317'075.10	962'316.41	249'563.95
<b>1002 Bank</b>	2'002'504.75	6'685'090.54	7'106'230.38	1'581'364.91
<b>10020 Bankkontokorrente</b>	2'002'504.75	6'685'090.54	7'106'230.38	1'581'364.91
10020.01 Raiffeisenbank Unteremmental Kontokorrent 12001.02	1'952'044.73	6'648'628.52	7'073'085.04	1'527'588.21
10020.02 Raiffeisenbank Unteremmental Anlagekonto 12001.8	3'206.35	0.32	21.54	3'185.13
10020.03 Spar- und Leihkasse Wynigen Kontokorrent 22/938.00.01	40'720.00	35'200.00	33'122.60	42'797.40
10020.04 Ersparniskasse Affoltern i.E. Sparkonto 42.3.850.37610	3'360.55		1.20	3'359.35
10020.05 UBS Sparkonto 235-9E650958.0	3'173.12	1'261.70		4'434.82
<b>101 Forderungen</b>	1'619'785.26	10'778'966.13	10'883'863.56	1'514'887.83
<b>1010 Forderungen aus Lieferungen und Leistungen an Dritte</b>	268'830.40	747'355.16	813'736.91	202'448.65
<b>10100 Forderungen aus Lieferungen und Leistungen</b>	268'830.40	747'355.16	813'736.91	202'448.65
10100.01 Debitoren allg. Verwaltung Sammelkonto Debitorenprogramm	221'738.40	798'888.66	784'978.81	145'648.25
10100.02 Debitoren Kartenzahlungen		7'927.30	7'927.30	

10100.03	Debitoren allg. Verwaltung Sammelkonto manuelle Fakt.	47'092.00	30'539.20	20'830.80	56'800.40
<b>1011</b>	<b>Kontokorrente mit Dritten</b>		<b>6'960.00</b>	<b>6'960.00</b>	
<b>10110</b>	<b>Kontokorrente mit Dritten</b>		<b>6'960.00</b>	<b>6'960.00</b>	
10110.01	Ausgleichskasse des Kantons Bern Kinder- u. Familienzulagen		6'960.00		
<b>1012</b>	<b>Steuerforderungen</b>	<b>793'466.10</b>	<b>9'449'138.55</b>	<b>9'476'503.05</b>	<b>766'101.60</b>
<b>10120</b>	<b>Forderungen allgemeine Gemeindesteuern</b>	<b>793'466.10</b>	<b>9'449'138.55</b>	<b>9'476'503.05</b>	<b>766'101.60</b>
10120.01	Steuer Guthaben NESKO	792'931.45	4'723'081.10	4'751'750.05	764'262.50
10120.10	Girokonto Kanton	534.65	4'726'057.45	4'724'753.00	1'839.10
<b>1014</b>	<b>Transferforderungen</b>	<b>557'000.00</b>	<b>546'000.00</b>	<b>557'000.00</b>	<b>546'000.00</b>
<b>10140</b>	<b>Transferforderungen</b>	<b>557'000.00</b>	<b>546'000.00</b>	<b>557'000.00</b>	<b>546'000.00</b>
10140.01	Lastenausgleich Sozialhilfe	557'000.00	546'000.00	557'000.00	546'000.00
<b>1016</b>	<b>Vorschüsse für vorläufige Verwaltungsausgaben</b>	<b>437.75</b>	<b>700.00</b>	<b>835.70</b>	<b>302.05</b>
<b>10160</b>	<b>Vorschüsse</b>	<b>437.75</b>	<b>700.00</b>	<b>835.70</b>	<b>302.05</b>
10160.01	Kassenvorschuss Gemeindeschreiberei	200.00			200.00
10160.02	Kassenvorschuss Hauswirtschaft	237.75	700.00	835.70	102.05
<b>1019</b>	<b>Übrige Forderungen</b>	<b>51.01</b>	<b>28'812.42</b>	<b>28'827.90</b>	<b>35.53</b>
<b>10190</b>	<b>Übrige Forderungen</b>	<b>51.01</b>	<b>35.52</b>	<b>51.00</b>	<b>35.53</b>
10190.01	Verrechnungssteuern	51.01	35.52	51.00	35.53
<b>10192</b>	<b>MWST Vorsteuerguthaben</b>	<b>28'776.90</b>	<b>28'776.90</b>	<b>28'776.90</b>	
10192.11	MWST Vorsteuerguthaben Wasserversorgung ER		5'405.55	5'405.55	
10192.12	MWST Vorsteuerguthaben Wasserversorgung IR		1'746.75	1'746.75	
10192.31	MWST Vorsteuerguthaben Abfall und Kadaver ER		7'046.15	7'046.15	
10192.21	MWST Vorsteuerguthaben Abwasserentsorgung ER		9'116.10	9'116.10	
10192.22	MWST Vorsteuerguthaben Abwasserentsorgung IR		5'462.35	5'462.35	
<b>104</b>	<b>Aktive Rechnungsabgrenzungen</b>	<b>7'033.10</b>	<b>99'529.95</b>	<b>7'033.10</b>	<b>99'529.95</b>
<b>1041</b>	<b>RA Sach- und übriger Betriebsaufwand</b>	<b>7'033.10</b>	<b>10'529.95</b>	<b>7'033.10</b>	<b>10'529.95</b>
<b>10410</b>	<b>RA Sach- und übriger Betriebsaufwand</b>	<b>7'033.10</b>	<b>10'529.95</b>	<b>7'033.10</b>	<b>10'529.95</b>
10410.01	RA Sach- und übriger Betriebsaufwand	7'033.10	10'529.95	7'033.10	10'529.95

<b>1046</b>	<b>Aktive Rechnungsabgrenzungen Investitionsrechnung</b>				<b>89'000.00</b>	<b>89'000.00</b>
<b>10460</b>	<b>RA aktive Rechnungsabgr. Investitionsrechnung</b>				<b>89'000.00</b>	<b>89'000.00</b>
10460.01	RA Investitionsrechnung				89'000.00	89'000.00
<b>108</b>	<b>Sachanlagen FV</b>		<b>1'283'237.85</b>		<b>78'232.00</b>	<b>1'205'005.85</b>
<b>1080</b>	<b>Grundstücke FV</b>		<b>16'984.00</b>			<b>16'984.00</b>
<b>10800</b>	<b>Grundstücke FV</b>		<b>16'984.00</b>			<b>16'984.00</b>
10800.01	Quellenrecht Oberdorf Parzelle 959		160.00			160.00
10800.02	Kiesgrube Knubel Parzelle 937		364.00			364.00
10800.03	Brühlacker Parzelle 501		16'460.00			16'460.00
<b>1084</b>	<b>Gebäude FV</b>		<b>1'266'253.85</b>		<b>78'232.00</b>	<b>1'188'021.85</b>
<b>10840</b>	<b>Gebäude FV</b>		<b>1'266'253.85</b>		<b>78'232.00</b>	<b>1'188'021.85</b>
10840.02	Kaltackerstrasse 4, Wohn- und Geschäftshaus Parzelle 179		140'000.00			61'768.00
10840.03	Kirchmatte 1, Wohn- und Geschäftshaus Parzelle 831		432'825.85			432'825.85
10840.04	Kirchmatte 11, Wohnhaus Teilparzelle 967		240'000.00			240'000.00
10840.05	Kaltacker 315, Wohnhaus Teilparzelle 766		453'428.00			453'428.00
<b>14</b>	<b>Verwaltungsvermögen</b>		<b>3'619'445.26</b>		<b>1'230'613.54</b>	<b>4'431'561.13</b>
<b>140</b>	<b>Sachanlagen VV</b>		<b>3'594'437.26</b>		<b>1'221'363.54</b>	<b>4'391'053.13</b>
<b>1401</b>	<b>Strassen / Verkehrswege</b>		<b>239'834.59</b>		<b>12'541.82</b>	<b>478'744.12</b>
<b>14010</b>	<b>Strassen / Verkehrswege</b>		<b>239'834.59</b>		<b>12'541.82</b>	<b>478'744.12</b>
14010.01	Strassen		249'978.50			249'978.50
14010.03	Strassen Sanierung Buuchi				133'120.70	133'120.70
14010.04	Strassen Sanierung Lehmgraben				65'184.70	65'184.70
14010.02	Friedhofgestaltung				53'145.95	53'145.95
14010.99	WB Strassen		-10'143.91		12'541.82	-22'685.73
<b>1402</b>	<b>Wasserbau</b>		<b>31'265.35</b>		<b>1'563.27</b>	<b>29'702.08</b>
<b>14020</b>	<b>Wasserbau</b>		<b>31'265.35</b>		<b>1'563.27</b>	<b>29'702.08</b>
14020.02	Wasserbau Kipf		31'265.35			31'265.35
14020.99	WB Wasserbau				1'563.27	-1'563.27



<b>1403</b>	<b>Tiefbauten</b>		<b>360'583.86</b>	<b>28'571.20</b>	<b>7'046.71</b>	<b>382'108.35</b>
<b>14031</b>	<b>Tiefbauten Wasserversorgung</b>		<b>71'679.05</b>	<b>22'685.25</b>	<b>2'722.01</b>	<b>91'642.29</b>
14031.01	Tiefbauten Wasserversorgung		74'285.50	22'685.25		96'970.75
14031.99	WB Tiefbauten Wasserversorgung		-2'606.45		2'722.01	-5'328.46
<b>14032</b>	<b>Tiefbauten Abwasserbeseitigung</b>		<b>288'904.81</b>	<b>5'885.95</b>	<b>4'324.70</b>	<b>290'466.06</b>
14032.01	Tiefbauten Abwasserentsorgung		298'992.65	5'885.95		304'878.60
14032.99	WB Tiefbauten Abwasserbeseitigung		-10'087.84		4'324.70	-14'412.54
<b>1404</b>	<b>Hochbauten</b>		<b>528'816.10</b>	<b>1'598'059.96</b>	<b>157'970.87</b>	<b>1'968'905.19</b>
<b>14040</b>	<b>Hochbauten</b>		<b>528'816.10</b>	<b>1'598'059.96</b>	<b>157'970.87</b>	<b>1'968'905.19</b>
14040.01	Allgemeiner Haushalt		548'303.45			548'303.45
14040.02	Feuerwehrmagazin Kaltacker 318, SF Feuerwehr		49'683.85			49'683.85
14040.03	Schiessanlage			38'716.40		38'716.40
14040.04	Sanierung Turnhalle Kirchmatte			1'559'343.56		1'470'343.56
14040.99	WB Hochbauten		-69'171.20		68'970.87	-138'142.07
<b>1406</b>	<b>Mobilien VV</b>		<b>57'109.68</b>	<b>40'253.60</b>	<b>15'828.91</b>	<b>81'534.37</b>
<b>14060</b>	<b>Mobilien VV</b>		<b>57'109.68</b>	<b>40'253.60</b>	<b>15'828.91</b>	<b>81'534.37</b>
14060.01	Allgemeiner Haushalt		44'516.80			44'516.80
14060.02	SF Feuerwehr		49'128.70			49'128.70
14060.99	WB Mobilien Allgemeiner Haushalt		-36'535.82		13'816.23	-50'352.05
14065.01	SF Feuerwehr Motorspritze			40'253.60		40'253.60
14065.99	SF Feuerwehr WB				2'012.68	-2'012.68
<b>1407</b>	<b>Anlagen im Bau</b>		<b>860'787.65</b>	<b>44'803.70</b>	<b>851'157.25</b>	<b>54'434.10</b>
<b>14072</b>	<b>Anlagen im Bau Abwasser</b>		<b>9'630.40</b>	<b>44'803.70</b>		<b>54'434.10</b>
14072.01	SF Abwasser Sanierung Wil		9'630.40	44'803.70		54'434.10
<b>14070</b>	<b>Anlagen im Bau</b>		<b>851'157.25</b>		<b>851'157.25</b>	
14070.01	Allgemeiner Haushalt		851'157.25		851'157.25	
<b>1409</b>	<b>Bestehendes VV</b>		<b>1'519'577.80</b>		<b>168'841.98</b>	<b>1'350'735.82</b>
<b>14090</b>	<b>Bestehendes VV</b>		<b>1'519'577.80</b>		<b>168'841.98</b>	<b>1'350'735.82</b>
14099.01	Allgemeiner Haushalt Sammelkonto VV bei Übergang HRM2		1'842'588.54			1'842'588.54
14099.02	Feuerwehr Sammelkonto VV bei Übergang HRM2		174'600.00			174'600.00
14099.03	Abfallentsorgung Sammelkonto VV bei Übergang HRM2		14'400.00			14'400.00

14099.99	WB bestehendes VV	-512'010.74	168'841.98	58	-680'852.72
<b>1429</b>	<b>Immaterielle Anlagen</b>	<b>27'727.58</b>	<b>6'412.73</b>	<b>44'889.10</b>	<b>44'889.10</b>
<b>14290</b>	<b>Immaterielle Anlagen</b>	<b>27'727.58</b>	<b>6'412.73</b>	<b>44'889.10</b>	<b>44'889.10</b>
14290.01	Allgemeiner Haushalt	32'680.70		56'254.95	
14290.99	WB Immaterielle Anlagen	-4'953.12	6'412.73	-11'365.85	
<b>144</b>	<b>Darlehen</b>	<b>20'000.00</b>	<b>4'000.00</b>	<b>16'000.00</b>	<b>16'000.00</b>
<b>1445</b>	<b>Darlehen an private Unternehmungen</b>	<b>20'000.00</b>	<b>4'000.00</b>	<b>16'000.00</b>	<b>16'000.00</b>
<b>14450</b>	<b>Darlehen an private Unternehmungen</b>	<b>20'000.00</b>	<b>4'000.00</b>	<b>16'000.00</b>	<b>16'000.00</b>
14450.02	Regionale Eissportzentrum Emme AG	20'000.00		20'000.00	
14450.99	WB Darlehen an private Unternehmungen		4'000.00	-4'000.00	
<b>145</b>	<b>Beteiligungen, Grundkapitalien</b>	<b>508.00</b>		<b>508.00</b>	
<b>1455</b>	<b>Beteiligungen an privaten Unternehmungen</b>	<b>508.00</b>		<b>508.00</b>	
<b>14550</b>	<b>Allgemeiner Haushalt</b>	<b>508.00</b>		<b>508.00</b>	
14550.01	Hallenbad AG, Burgdorf 30 Aktien à nom. Fr. 100.00	1.00		1.00	
14550.02	BLS AG: 1'840 Aktien à nom. Fr. 1.00	1.00		1.00	
14550.03	Busland AG	1.00		1.00	
14550.04	KEBAG Kehrichtbeseitigungs AG	1.00		1.00	
14550.05	ZAR Emmental-Oberaargau AG	1.00		1.00	
14550.06	Anzeiger Burgdorf AG	1.00		1.00	
14550.07	Wasserversorgungsgenossenschaft Rüegsau u.U.	1.00		1.00	
14550.08	Regionale Eissportzentrum Emme AG	1.00		1.00	
14550.09	Casino Theater AG, Burgdorf	500.00		500.00	
<b>146</b>	<b>Investitionsbeiträge</b>	<b>4'500.00</b>	<b>5'250.00</b>	<b>24'000.00</b>	<b>24'000.00</b>
<b>1462</b>	<b>Investitionsbeiträge an Gde. und Zweckverbände</b>	<b>4'500.00</b>	<b>5'250.00</b>	<b>24'000.00</b>	<b>24'000.00</b>
<b>14622</b>	<b>Investitionsbeiträge an Gde. und Zweckv. Abwasserent.</b>	<b>24'750.00</b>	<b>750.00</b>	<b>24'000.00</b>	<b>24'000.00</b>
14622.01	Investitionsbeiträge an Gde. und Zweckv. Abwasserent.	24'750.00		24'750.00	
14622.99	WB Investitionsbeitr. an Gde. und Zweckv. Abwasserent.		750.00	-750.00	
<b>14623</b>	<b>Investitionsbeiträge an Gde. und Zweckv. Abfallwirtsch.</b>	<b>4'500.00</b>	<b>4'500.00</b>	<b>4'500.00</b>	<b>4'500.00</b>
14692.01	Investitionsbeiträge an Anlagen im Bau	4'500.00		4'500.00	
	<b>Passiven</b>	<b>9'428'749.13</b>	<b>11'420'196.35</b>	<b>9'086'205.12</b>	<b>9'086'205.12</b>

20	Fremdkapital	3'769'961.02	10'218'782.81	10'723'005.42	3'265'738.41
200	Laufende Verbindlichkeiten	745'185.12	9'590'486.36	10'030'880.06	304'791.42
2000	Laufende Verbindl. aus Lief. u. Leistungen von Dritten	665'140.35	6'109'304.24	6'477'787.34	296'657.25
20000	Laufende Verbindl. aus Lief. u. Leistungen von Dritten	665'140.35	5'908'626.89	6'277'109.99	296'657.25
20000.01	Kreditoren Kreditorenprogramm	652'550.65	5'879'258.89	6'264'520.29	267'289.25
20000.02	Übrige Kreditoren manuelle Buchungen	12'589.70	29'368.00	12'589.70	29'368.00
20001	Kreditoren Sozial- und Personalversicherungen	200'677.35	200'677.35	200'677.35	
20001.01	Abrechnungskonto AHV/IV/EO/ALV	101'186.90	101'186.90	101'186.90	
20001.02	Abrechnungskonto Pensionskassenbeiträge	62'168.55	62'168.55	62'168.55	
20001.03	Abrechnungskonto Unfallversicherung	12'323.00	12'323.00	12'323.00	
20001.05	Abrechnungskonto Familienausgleichskasse	14'545.50	14'545.50	14'545.50	
20001.06	Abrechnungskonto Krankentaggeldversicherung	10'453.40	10'453.40	10'453.40	
2002	Steuern	30'337.15	30'337.15	30'337.15	
20022	Steuerschulden MWST	30'337.15	30'337.15	30'337.15	
20022.10	MWST Wasserversorgung	5'677.30	5'677.30	5'677.30	
20022.20	MWST Abwasserentsorgung	17'357.35	17'357.35	17'357.35	
20022.30	MWST Abfall und Kadaver	7'302.50	7'302.50	7'302.50	
2005	Interne Kontokorrente	67'294.75	2'342'788.46	2'410'083.21	
20050	Kontokorrente mit Gemeindebetrieben	67'294.75	67'294.75	67'294.75	
20050.01	Kreditoren, diverse	67'294.75	67'294.75	67'294.75	
20053	Abrechnungskonten Löhne	2'342'788.46	2'342'788.46	2'342'788.46	
20053.01	Durchlaufkonto Löhne	1'609'537.40	1'609'537.40	1'609'537.40	
20053.02	Differenzkonto Löhne	129.45	129.45	129.45	
20053.03	Durchlaufkonto ESR-Zahlungen	733'121.61	733'121.61	733'121.61	
2006	Depotgelder und Kautionen	6'533.67	1'261.55	0.15	7'795.07
20060	Depotgelder und Kautionen	6'533.67	1'261.55	0.15	7'795.07
20060.01	Depotgelder Schule	6'533.67	1'261.55	0.15	7'795.07
2009	Übrige laufende Verpflichtung en	6'216.35	1'106'794.96	1'112'672.21	339.10
20090	Übrige laufende Verpflichtung en	6'216.35	1'106'794.96	1'112'672.21	339.10

20090.01	Durchlaufkonto interner Geldverkehr	1'002'194.00	1'002'194.00		60
20090.02	Durchlaufkonto	96'070.61	101'947.86		339.10
20090.07	Durchlaufkonto Tag der offenen Tore	3'324.05	3'324.05		
20090.08	Durchlaufkonto Herbsttreffen	5'206.30	5'206.30		
<b>201</b>	<b>Kurzfristige Finanzverbindlichkeiten</b>	<b>504'464.50</b>	<b>504'464.50</b>		
<b>2010</b>	<b>Verbindlichkeiten gegenüber Finanzintermediären</b>	<b>500'000.00</b>	<b>500'000.00</b>		
<b>20101</b>	<b>Kurzfr. Verbindlichkeiten gegenüber Post</b>	<b>500'000.00</b>	<b>500'000.00</b>		
20101.01	Kurzfristige Darlehen (Laufzeit bis 1 Jahr)	500'000.00	500'000.00		
<b>2011</b>	<b>Verbindlichkeiten gegenüber Gemeinwesen und Gemein- deverb</b>	<b>4'464.50</b>	<b>4'464.50</b>		
<b>20110</b>	<b>Verbindlichkeiten gegenüber Gemeinwesen und Gemein- deverb</b>	<b>4'464.50</b>	<b>4'464.50</b>		
20112.01	Mofanummern und -vignetten	4'464.50	4'464.50		
<b>204</b>	<b>Passive Rechnungsabgrenzung</b>	<b>67'241.70</b>	<b>140'835.25</b>		<b>16'594.20</b>
<b>2040</b>	<b>Personalaufwand</b>	<b>725.35</b>	<b>3'803.70</b>		<b>725.35</b>
<b>20400</b>	<b>RA Personalaufwand</b>	<b>725.35</b>	<b>3'803.70</b>		<b>725.35</b>
20400.01	Passive Rechnungsabgrenzung Personalaufwand	725.35	3'803.70		725.35
<b>2041</b>	<b>Sach- und übriger Betriebsaufwand</b>	<b>4'696.65</b>	<b>111'697.15</b>		<b>4'446.65</b>
<b>20410</b>	<b>RA Sach- und übriger Betriebsaufwand</b>	<b>4'696.65</b>	<b>111'697.15</b>		<b>4'446.65</b>
20410.01	Passive Rechnungsabgrenzung Sach- u. ü. Betriebsaufwand	4'696.65	111'697.15		4'446.65
<b>2043</b>	<b>Transfers der Erfolgsrechnung</b>	<b>50'397.50</b>	<b>14'167.20</b>		
<b>2043</b>	<b>RA Transfers der Erfolgsrechnung</b>	<b>50'397.50</b>	<b>14'167.20</b>		
20430.01	Passive Rechnungsabgrenzung Transfers der Erfolgsrechnung	50'397.50	14'167.20		
<b>2044</b>	<b>Finanzaufwand / Finanzertrag</b>	<b>11'422.20</b>	<b>11'167.20</b>		<b>11'422.20</b>
<b>20440</b>	<b>RA Finanzaufwand / Finanzertrag</b>	<b>11'422.20</b>	<b>11'167.20</b>		<b>11'422.20</b>
20440.01	Passive Rechnungsabgrenzung Finanzaufwand / Finanzertrag	11'422.20	11'167.20		11'422.20
<b>205</b>	<b>Kurzfristige Rückstellungen</b>	<b>23'865.00</b>	<b>24'135.00</b>		<b>23'865.00</b>

2050	Kurzfristige Rückstellungen aus Mehrleistungen Personal	24'135.00	23'865.00	24'135.00	23'865.00
20500	Kurzfristige Rückstellungen aus Mehrleistungen Personal	24'135.00	23'865.00	24'135.00	23'865.00
20500.01	Kurzfristige Rückstellungen aus Mehrleistungen Personal	24'135.00	23'865.00	24'135.00	23'865.00
206	Langfristige Finanzverbindlichkeiten	2'610'000.00		20'000.00	2'590'000.00
2064	Darlehen, Schuldscheine	2'610'000.00		20'000.00	2'590'000.00
20640	Langfristige Darlehen	2'610'000.00		20'000.00	2'590'000.00
20640.01	IHG-Darlehen; Park- und Schulhausplatz Oberdorf	20'000.00		10'000.00	10'000.00
20640.02	IHG-Darlehen; Schulraumerweiterung SH Dorf und Kaltacker	90'000.00		10'000.00	80'000.00
20640.03	Festdarlehen SUVA Luzern 5.5.2016 - 5.5.2028	500'000.00			500'000.00
20640.04	Festdarlehen Postfinance 4.5.2016 - 4.5.2022	500'000.00			500'000.00
20640.05	Festdarlehen SUVA Luzern 9.2.2017-9.2.2023	1'500'000.00			1'500'000.00
208	Langfristige Rückstellungen	86'100.00	31'050.00		117'150.00
2089	Übrige langfr. Rückstellungen der Erfolgsrechnung	86'100.00	31'050.00		117'150.00
20890	Übrige langfr. Rückstellungen der Erfolgsrechnung	86'100.00	31'050.00		117'150.00
20890.01	Rückstellungen für Steuerteilungen	86'100.00	31'050.00		117'150.00
209	Verbindl. gegenüber Spezialfinanz. und Fonds im FK	214'353.15	1'675.25	2'690.61	213'337.79
2091	Verbindlichkeiten gegenüber Fonds im FK	46'376.00			46'376.00
20910	Verbindlichkeiten gegenüber Fonds im FK	46'376.00			46'376.00
20910.01	Schutzraumsatzabgaben	46'376.00			46'376.00
2092	Verbindlichkeiten gegenüber Legaten und Stiftungen	167'977.15	1'675.25	2'690.61	166'961.79
20920	Verbindlichkeiten gegenüber Legaten und Stiftungen	167'977.15	1'675.25	2'690.61	166'961.79
20920.01	Fonds Schule Heimiswil	58'897.10	1'620.70	2'690.61	57'827.19
20920.02	Ausbildungs- und Stipendienfonds	78'663.05	39.35		78'702.40
20920.03	Fonds für kranke Menschen	30'417.00	15.20		30'432.20
29	Eigenkapital	5'658'788.11	858'869.53	697'190.93	5'820'466.71
290	Verpfl. bzw. Vorsch. gegenüber Spezialfinanzierungen	693'861.85	81'032.68	26'601.69	748'292.84
2900	Spezialfinanzierungen im Eigenkapital	693'861.85	81'032.68	26'601.69	748'292.84

<b>29000</b>	<b>Spezialfinanzierungen im Eigenkapital</b>	<b>138'398.84</b>	<b>12'176.38</b>	<b>150'575.22</b>
29000.01	Spezialfinanzierung Feuerwehr	138'398.84	12'176.38	150'575.22
<b>29001</b>	<b>Verpflichtungen / Vorschüsse Wasserwerk</b>	<b>393'441.07</b>	<b>68'856.30</b>	<b>462'297.37</b>
29001.01	Spezialfinanzierung Wasserversorgung	393'441.07	68'856.30	462'297.37
<b>29002</b>	<b>Verpflichtungen / Vorschüsse Abwasserbeseitigung</b>	<b>-7'617.15</b>	<b>9'574.80</b>	<b>-17'191.95</b>
29002.01	Spezialfinanzierung Abwasserentsorgung	-7'617.15	9'574.80	-17'191.95
<b>29003</b>	<b>Verpflichtungen / Vorschüsse Abfall</b>	<b>169'639.09</b>	<b>17'026.89</b>	<b>152'612.20</b>
29003.01	Spezialfinanzierung Abfall und Kadaver	169'639.09	17'026.89	152'612.20
<b>293</b>	<b>Vorfinanzierungen</b>	<b>2'192'840.74</b>	<b>176'775.35</b>	<b>2'317'411.13</b>
<b>2930</b>	<b>Vorfinanzierungen</b>	<b>2'192'840.74</b>	<b>176'775.35</b>	<b>2'317'411.13</b>
<b>29300</b>	<b>Vorfinanzierungen</b>	<b>624'188.38</b>	<b>24'324.05</b>	<b>615'158.58</b>
29300.01	Grabpflanzung	46'545.30	15'672.00	30'873.30
29300.02	Spezialfinanzierung WE Liegenschaften Finanzverm.	522'873.53	24'296.65	529'488.33
29300.03	Spezialfinanzierung Verkehrsmassnahmen	54'769.55	27.40	54'796.95
<b>29301</b>	<b>Vorfinanzierungen Wasserwerk</b>	<b>677'114.65</b>	<b>64'895.00</b>	<b>730'639.29</b>
29301.01	Werterhalt Wasserversorgung	677'114.65	64'895.00	730'639.29
<b>29302</b>	<b>Vorfinanzierungen Abwasserentsorgung</b>	<b>891'537.71</b>	<b>87'556.30</b>	<b>971'613.26</b>
29302.01	Werterhalt Abwasseranlagen Gemeinde Heimiswil	865'366.96	79'887.00	940'135.86
29302.02	Werterhalt Abwasseranlagen GV ARA Mittleres Emmental	25'672.60	7'649.00	30'958.95
29302.03	Werterhalt Regenbecken GV ARA Mittleres Emmental	498.15	20.30	518.45
<b>294</b>	<b>Reserven</b>	<b>749'237.76</b>	<b>60'909.22</b>	<b>810'146.98</b>
<b>2940</b>	<b>Finanzpolitische Reserven</b>	<b>749'237.76</b>	<b>60'909.22</b>	<b>810'146.98</b>
<b>29400</b>	<b>Finanzpolitische Reserven</b>	<b>749'237.76</b>	<b>60'909.22</b>	<b>810'146.98</b>
29400.01	Zusätzliche Abschreibungen	749'237.76	60'909.22	810'146.98
<b>296</b>	<b>Neubewertungsreserve Finanzvermögen</b>	<b>547'670.00</b>	<b>78'232.00</b>	<b>469'438.00</b>
<b>2960</b>	<b>Neubewertungsreserve Finanzvermögen</b>	<b>547'670.00</b>	<b>78'232.00</b>	<b>469'438.00</b>
<b>29600</b>	<b>Neubewertungsreserve Finanzvermögen</b>	<b>547'670.00</b>	<b>78'232.00</b>	<b>469'438.00</b>
29600.01	Neubewertungsreserve	547'670.00	78'232.00	469'438.00

299	Bilanzüberschuss / -fehlbetrag	1'475'177.76	540'152.28	540'152.28	1'475'177.76
2990	Jahresergebnis	540'152.28	540'152.28		
29900	Jahresergebnis	540'152.28	540'152.28		
29900.01	Jahresergebnis	540'152.28	540'152.28		
2999	Kumulierte Ergebnisse der Vorjahre	935'025.48	540'152.28		1'475'177.76
29990	Kumulierte Ergebnisse der Vorjahre	935'025.48	540'152.28		1'475'177.76
29990.01	Eigenkapital Bilanzüberschuss	935'025.48	540'152.28		1'475'177.76

## 12.2 Erfolgsrechnung nach Funktionen

Bezeichnung	Rechnung 2019		Budget 2019		Rechnung 2018	
	Aufwand	Ertrag	Aufwand	Ertrag	Aufwand	Ertrag
<b>0</b> Allgemeine Verwaltung	723'966.17	138'159.25	788'325.00	148'355.00	727'155.31	156'352.30
<b>01</b> Legislative und Exekutive	89'066.20	1'400.00	91'900.00	1'625.00	90'985.62	1'806.25
<b>011</b> Legislative	31'865.05	1'400.00	29'020.00	1'625.00	38'307.07	1'806.25
<b>0110</b> Legislative	31'865.05	1'400.00	29'020.00	1'625.00	38'307.07	1'806.25
3001.01 Tag- und Sitzungsgelder an Behörden	2'460.00		4'170.00		3'740.00	
3090.01 Aus- und Weiterbildung des Personals			300.00			
3102.01 Drucksachen, Publikationen	12'636.70		11'200.00		16'562.72	
3130.01 Dienstleistungen Dritter Porti, Telefon, Gebühren	7'036.95		4'300.00		6'491.00	
3132.01 Honorare externe Berater, Gutachter, Fachexperten etc.	9'216.85		8'500.00		10'666.40	
3170.01 Reisekosten und Spesen	514.55		550.00		846.95	
4240.01 Benützunggebühren und Dienstleistungen		1'400.00		1'625.00		1'806.25
<b>012</b> Exekutive	57'201.15		62'880.00		52'678.55	
<b>0120</b> Exekutive	57'201.15		62'880.00		52'678.55	
3000.01 Jahresentschädigungen, Löhne Behörden	28'400.00		28'400.00		28'400.00	
3001.01 Tag- und Sitzungsgelder an Behörden	2'774.30		3'780.00		2'980.00	
3001.02 Tag- und Sitzungsgelder an Gemeinderat	9'591.60		10'660.00		8'064.60	
3050.01 AG-Beiträge AHV, IV, EO, ALV, Verwaltungskosten	1'710.80		1'805.00		1'574.20	
3053.01 AG-Beiträge an Unfallversicherungen	372.55		420.00		350.00	
3054.01 AG-Beiträge an Familienausgleichskasse	434.00		515.00		450.00	
3055.01 AG-Beiträge an Krankentaggeldversicherungen			380.00		5.15	
3090.01 Aus- und Weiterbildung des Personals	2'435.00		3'000.00			
3102.01 Drucksachen, Publikationen			400.00		283.40	
3170.01 Reisekosten und Spesen	1'068.80		1'100.00			
3132.01 Honorare externe Berater, Gutachter, Fachexperten etc.	2'960.90		3'400.00		1'832.80	
3199.01 Gemeinderatskredit	7'453.20		9'020.00		8'738.40	
<b>02</b> Allgemeine Dienste	634'899.97	136'759.25	696'425.00	146'730.00	636'169.69	154'546.05
<b>022</b> Allgemeine Dienste, übrige	595'924.65	125'901.25	665'445.00	133'950.00	609'034.74	141'761.70
<b>0220</b> Allgemeine Dienste, übrige	595'924.65	125'901.25	665'445.00	133'950.00	609'034.74	141'761.70



3001.01	Tag- und Sitzungsgelder an Behörden	9.00				253.85	
3010.01	Löhne des Verwaltungs- und Betriebspersonals	426'707.45		255.00	448'190.00	421'789.00	
3010.09	Taggelder, Versicherungsleistungen, Erwerbsersatz	-5'096.00				-1'870.90	
3030.09	Taggelder, Versicherungsleistungen, Erwerbsersatz	-939.75				25'662.10	
3050.01	AG-Beiträge AHV, IV, EO, ALV, Verwaltungskosten	26'987.35		28'360.00		19'769.55	
3052.01	AG-Beiträge an Pensionskassen	17'775.75		25'200.00		5'721.85	
3053.01	AG-Beiträge an Unfallversicherungen	5'527.40		5'900.00		7'341.40	
3054.01	AG-Beiträge an Familienausgleichskasse	6'884.00		8'060.00		3'380.90	
3055.01	AG-Beiträge an Krankentaggeldversicherungen	3'333.65		5'960.00		3'655.85	
3090.01	Aus- und Weiterbildung des Personals	8'530.00		5'050.00		1'672.40	
3091.01	Personalwerbung	1'760.50		1'500.00		3'816.35	
3100.01	Büromaterial	4'675.35		5'200.00		4'054.90	
3102.01	Drucksachen, Publikationen	2'171.20		7'720.00		291.00	
3103.01	Fachliteratur, Zeitschriften	1'096.00		1'165.00		570.60	
3110.01	Büromöbel und -geräte			500.00		255.60	
3113.01	Hardware					8'223.15	
3118.01	Immaterielle Anlagen / Software					15'494.23	
3130.01	Dienstleistungen Dritter Porti, Telefon, Gebühren	17'601.25		18'565.00		2'989.85	
3132.01	Honorare externe Berater, Gutachter, Fachexperten etc.	8'082.80		5'100.00		8'460.35	
3134.01	Sachversicherungsprämien	2'437.90		8'840.00		899.30	
3150.01	Unterhalt Büromöbel und -geräte	969.30		1'510.00		28'399.15	
3158.01	Unterhalt immaterielle Anlagen (Software)	23'290.54		35'070.00		11'125.25	
3161.01	Mieten, Benützungskosten Anlagen	7'532.15		11'700.00		320.80	
3170.01	Reisekosten und Spesen	198.70		1'600.00		528.65	
3199.01	Übriger Betriebsaufwand	489.30		610.00		8'903.36	
3300.60	Planmässige Abschreibungen Mobilien	8'903.36		8'905.00		23'060.20	
3611.01	Entschädigungen an Kantone und Konkordate	24'041.45		26'200.00		1'862.00	
3632.01	Beiträge an Gemeinden und Gemeindeverbände	1'862.00		1'865.00		1'179.00	
3635.01	Beiträge an private Unternehmungen	1'094.00		1'195.00		1'225.00	
3910.01	Interne Verrechnung von Dienstleistungen						9'572.15
4210.01	Gebühren für Amtshandlungen						5'058.80
4260.01	Rückerstattungen Dritter						1'609.00
4611.01	Entschädigung von Kantonen und Konkordaten						14'100.00
4612.01	Entschädigungen von Gemeinden und -verbänden						25'408.00
4612.02	Interne Verrechnung DL SF Gemeinde						86'013.75
4910.01	Interne Verrechnung von Dienstleistungen						
<b>029</b>	<b>Verwaltungsliegenschaften</b>	<b>38'975.32</b>		<b>30'980.00</b>		<b>27'134.95</b>	<b>12'784.35</b>
<b>0290</b>	<b>Verwaltungsliegenschaften</b>	<b>38'975.32</b>		<b>30'980.00</b>		<b>27'134.95</b>	<b>12'784.35</b>
3010.01	Löhne des Verwaltungs- und Betriebspersonals	19'815.45		13'900.00		15'109.30	
3050.01	AG-Beiträge AHV, IV, EO, ALV, Verwaltungskosten	1'556.90		900.00		951.45	

3053.01	AG-Beiträge an Unfallversicherungen	247.65		200.00		201.85
3054.01	AG-Beiträge an Familienausgleichskasse	396.55		260.00		270.60
3055.01	AG-Beiträge an Krankentaggeldversicherungen	188.25		200.00		123.75
3101.01	Betriebs- und Verbrauchsmaterial	603.65		250.00		263.40
3102.01	Drucksachen, Publikationen					153.30
3120.01	Ver.- und Entsorgung Liegenschaften VV	7'582.65		7'900.00		6'928.25
3134.01	Sachversicherungsprämien	985.35		1'035.00		982.25
3144.01	Unterhalt Hochbauten Gebäude	7'051.05		4'950.00		2'150.80
3151.01	Unterh. Apparate, Maschinen, Geräte, Fahrzeuge, Werkzeuge	547.82		425.00		
3612.02	Interne Verrechnung DL SF Gemeinde			960.00		
4260.01	Rückstellungen Dritter Nebenkosten		479.80		600.00	606.15
4470.01	Pacht- und Mietzinse Liegenschaften VV		10'378.20		12'180.00	12'178.20
<b>1</b>	<b>Öffentliche Ordnung und Sicherheit, Verteidigung</b>	<b>185'877.63</b>	<b>139'847.00</b>	<b>219'295.00</b>	<b>163'590.00</b>	<b>206'427.65</b>
<b>11</b>	<b>Öffentliche Sicherheit</b>			<b>1'620.00</b>		<b>145'327.85</b>
<b>111</b>	<b>Polizei</b>			<b>1'620.00</b>		
<b>1110</b>	<b>Polizei</b>			<b>1'620.00</b>		
3631.01	Lastenausgleich Pauschalisierung Interventionskosten			1'620.00		
<b>14</b>	<b>Allgemeines Rechtswesen</b>	<b>43'035.40</b>	<b>20'947.85</b>	<b>56'680.00</b>	<b>35'600.00</b>	<b>62'977.85</b>
<b>140</b>	<b>Allgemeines Rechtswesen</b>	<b>43'035.40</b>	<b>20'947.85</b>	<b>56'680.00</b>	<b>35'600.00</b>	<b>28'978.05</b>
<b>1400</b>	<b>Allgemeines Rechtswesen</b>	<b>43'035.40</b>	<b>20'947.85</b>	<b>56'680.00</b>	<b>35'600.00</b>	<b>28'978.05</b>
3001.01	Tag- und Sitzungsgelder an Behörden	520.00		2'560.00		873.30
3010.01	Löhne des Verwaltungs- und Betriebspersonals	474.25		875.00		
3050.01	AG-Beiträge AHV, IV, EO, ALV, Verwaltungskosten	29.90		60.00		
3053.01	AG-Beiträge an Unfallversicherungen	6.15		5.00		
3054.01	AG-Beiträge an Familienausgleichskasse	7.60		20.00		
3055.01	AG-Beiträge an Krankentaggeldversicherungen			10.00		
3090.01	Aus- und Weiterbildung des Personals			1'200.00		
3101.01	Betriebs- und Verbrauchsmaterial			300.00		
3102.01	Drucksachen, Publikationen			350.00		
3130.01	Dienstleistungen Dritter Baubewilligungsverfahren	12'095.90		15'000.00		20'406.40
3130.02	Dienstleistungen Dritter Ortspolizei	3'198.25		3'500.00		4'114.80
3132.01	Honorare externe Berater, Gutachter, Fachexperten etc.	12'840.90		20'100.00		24'933.40
3170.01	Reisekosten und Spesen			200.00		14.40
3181.01	Forderungsverluste Gebühren					86.15
3199.01	Übriger Betriebsaufwand	1'250.00				

3910.01	Interne Verrechnung von Dienstleistungen	12'612.45		12'500.00	12'549.40	
4210.01	Gebühren für Amtshandlungen Baubewilligungsverfahren		11'044.20	20'000.00		18'114.90
4210.02	Gebühren für Amtshandlungen Ortspolizei		9'903.65	15'600.00		10'863.15
<b>15</b>	<b>Feuerwehr</b>	<b>106'305.80</b>	<b>106'305.80</b>	<b>121'970.00</b>	<b>109'876.85</b>	<b>109'876.85</b>
<b>150</b>	<b>Feuerwehr</b>	<b>106'305.80</b>	<b>106'305.80</b>	<b>121'970.00</b>	<b>109'876.85</b>	<b>109'876.85</b>
<b>1500</b>	<b>Feuerwehr</b>	<b>106'305.80</b>	<b>106'305.80</b>	<b>121'970.00</b>	<b>109'876.85</b>	<b>109'876.85</b>
3001.01	Tag- und Sitzungsgelder an Behörden	4'642.20		6'920.00	3'499.70	
3010.01	Löhne des Verwaltungs- und Betriebspersonals	6'900.00		6'900.00	6'900.00	
3010.02	Soldzahlungen	18'930.40		25'000.00	24'601.80	
3010.03	Ernstfalleinsätze					
3050.01	AG-Beiträge AHV, IV, EO, ALV, Verwaltungskosten			35.00		
3053.01	AG-Beiträge an Unfallversicherungen			1'055.00		
3054.01	AG-Beiträge an Familienausgleichskasse			5.00		
3090.01	Aus- und Weiterbildung des Personals	8'753.15		12'650.00	3'525.00	
3101.01	Betriebs- und Verbrauchsmaterial	482.40		1'050.00	658.10	
3102.01	Drucksachen, Publikationen	501.00		525.00	456.88	
3111.01	Maschinen, Geräte und Fahrzeuge	2'569.35		4'250.00	7'214.45	
3112.01	Kleider, Wäsche, Vorhänge	2'934.20		4'000.00	2'558.40	
3120.01	Ver- und Entsorgung Liegenschaften VW	898.00		1'070.00	510.95	
3132.01	Honoreare externe Berater, Gutachter, Fachexperten etc.	3'218.70		3'000.00	3'034.20	
3134.01	Sachversicherungsprämien	3'506.50		3'825.00	3'408.25	
3137.01	Steuern und Abgaben	690.80		1'290.00	688.20	
3144.01	Unterhalt Hochbauten Gebäude	816.10		3'200.00	1'584.75	
3151.01	Unterh. Apparate, Maschinen, Geräte, Fahrzeuge, Werkzeuge	7'341.02		9'115.00	7'694.20	
3161.01	Mieten, Benützungskosten Anlagen	1'238.00		1'090.00	1'138.00	
3170.01	Reisekosten und Spesen	968.50		1'200.00	1'650.20	
3181.01	Tatsächliche Forderungsverluste Feuerwehersatzabgabe	684.45		1'000.00	581.85	
3199.01	Übriger Betriebsaufwand	3'594.80		7'000.00	3'804.00	
3300.40	Planmässige Abschreibungen Hochbauten	1'162.50		1'665.00	1'162.50	
3300.60	Planmässige Abschreibungen Mobilien	6'925.55		9'800.00	4'912.87	
3300.61	Planmässige Abschreibungen Mobilien VV (altes VV)	14'550.00		14'550.00	14'550.00	
3409.01	Zinsaufwand	43.50				
3612.02	Interne Verrechnung DL SF Gemeinde	1'968.00		960.00	984.00	
3635.01	Beiträge an private Unternehmen (Verbandsbeiträge)	810.30		815.00	634.20	
4200.01	Ersatzabgaben		81'041.00			84'035.70
4240.01	Benützungsgebühren und Dienstleistungen		750.00			1'800.00
4250.01	Verkäufe		500.00			
4260.01	Rückerstattungen Dritter Ernstfalleinsätze		175.80			1'592.45

4270.01	Bussen									68	
4409.01	übrige Zinsen							1'000.00			2'070.00
4631.01	Beiträge von Kantonen und Konkordaten							40.00			12.70
9010.01	Abschluss Spezialfinanzierung im EK, Ertragsüberschuss							19'000.00			20'366.00
9011.01	Abschluss Spezialfinanzierung im EK, Aufwandüberschuss			12'176.38				16'930.00		14'124.35	
<b>16</b>	<b>Verteidigung</b>			<b>36'536.43</b>				<b>6'020.00</b>		<b>33'572.95</b>	<b>6'472.95</b>
<b>161</b>	<b>Militärische Verteidigung</b>			<b>1'217.91</b>				<b>1'250.00</b>		<b>250.00</b>	
<b>1610</b>	<b>Militärische Verteidigung</b>			<b>1'217.91</b>				<b>1'250.00</b>		<b>250.00</b>	
3161.01	Mieten, Benützungskosten Anlagen			250.00				250.00		250.00	
3300.40	Planmässige Abschreibungen Hochbauten			967.91				1'000.00			
<b>162</b>	<b>Zivile Verteidigung</b>			<b>35'318.52</b>				<b>37'775.00</b>		<b>33'322.95</b>	<b>6'472.95</b>
<b>1620</b>	<b>Zivilschutz</b>			<b>10'854.02</b>				<b>13'400.00</b>		<b>9'487.95</b>	<b>6'472.95</b>
3001.01	Tag- und Sitzungsgelder an Behörden			230.00				230.00		228.00	
3010.01	Löhne des Verwaltungs- und Betriebspersonals							800.00			
3050.01	AG-Beiträge AHV, IV, EO, ALV, Verwaltungskosten							80.00			
3053.01	AG-Beiträge an Unfallversicherungen							5.00			
3054.01	AG-Beiträge an Familienausgleichskasse							25.00			
3055.01	AG-Beiträge an Krankentaggeldversicherungen							20.00			
3101.01	Betriebs- und Verbrauchsmaterial							150.00		24.85	
3120.01	Ver- und Entsorgung Liegenschaften VV			5'047.95				6'380.00		5'748.90	
3130.01	Dienstleistungen Dritter (Telefon, Porti, Gebühren)			316.40				200.00		95.40	
3134.01	Sachversicherungsprämien			2'912.15				3'020.00		2'616.75	
3144.01	Unterhalt Hochbauten Gebäude			700.05							
3151.01	Unterhalt Apparate, Sirenenwartung			1'647.47				2'490.00		774.05	
4260.01	Rückerstattungen Dritter										
4472.01	Vergütung für Benützung Liegenschaften VV							740.00			1'012.95
4632.01	Beiträge von Gemeinden und Gemeindeverbänden							2'280.00			2'460.00
<b>1626</b>	<b>Regionale Zivilschutzorganisation</b>			<b>22'834.00</b>				<b>22'750.00</b>		<b>22'246.00</b>	
3632.01	Beiträge an Gemeinden und Gemeindeverbände			22'834.00				22'750.00		22'246.00	
<b>1627</b>	<b>Regionaler Führungsstab</b>			<b>1'630.50</b>				<b>1'625.00</b>		<b>1'589.00</b>	
3612.01	Entschädigungen an Gemeinden und Gemeindeverbände			1'630.50				1'625.00		1'589.00	
<b>2</b>	<b>Bildung</b>			<b>1'384'279.53</b>				<b>1'497'120.00</b>		<b>1'347'474.45</b>	<b>69'406.35</b>
<b>21</b>	<b>Obligatorische Schule</b>			<b>1'384'029.53</b>				<b>63'790.00</b>		<b>1'347'224.45</b>	<b>69'406.35</b>
<b>211</b>	<b>Eingangsstufe</b>			<b>55'977.85</b>				<b>62'360.00</b>		<b>61'309.05</b>	

<b>2110</b>	<b>Kindergarten</b>					<b>61'309.05</b>			
3001.01	Tag- und Sitzungsgelder an Behörden								
3103.01	Bücher, Bibliothek	442.00			2'250.00	410.65			
3104.01	Lehrmittel	4'589.80			4'600.00	4'631.25			
3119.01	Übrige nicht aktivierbare Anlagen								
3130.01	Dienstleistungen Dritter Telefon, Porti, Gebühren	40.00			150.00	57.40			
3159.01	Unterhalt übrige mobile Anlagen				70.00	56.00			
3170.01	Reisekosten und Spesen	680.00			680.00	630.00			
3171.01	Exkursionen, Schulreisen und Lager	50'226.05			54'110.00	55'523.75			
3611.01	LA-Beiträge an Kanton (Lehrerbesoldungen)								
3612.01	Entschädigungen an Gemeinden und Gemeindeverbände								
<b>212</b>	<b>Primarstufe</b>	<b>408'223.15</b>	<b>20'055.50</b>	<b>499'215.00</b>	<b>499'215.00</b>	<b>462'967.70</b>	<b>10'600.00</b>	<b>10'779.15</b>	
<b>2120</b>	<b>Primarstufe</b>	<b>408'223.15</b>	<b>20'055.50</b>	<b>499'215.00</b>	<b>499'215.00</b>	<b>462'967.70</b>	<b>10'600.00</b>	<b>10'779.15</b>	
3001.01	Tag- und Sitzungsgelder an Behörden	6'900.00			6'280.00	4'340.00			
3010.01	Löhne des Verwaltungs- und Betriebspersonals	1'590.85			1'580.00	1'572.55			
3050.01	AG-Beiträge AHV, IV, EO, ALV, Verwaltungskosten				105.00	99.05			
3053.01	AG-Beiträge an Unfallversicherungen	25.80			10.00	21.95			
3054.01	AG-Beiträge an Familienausgleichskasse				30.00	28.30			
3055.01	AG-Beiträge an Krankentaggeldversicherungen				5.00	0.40			
3090.01	Aus- und Weiterbildung des Personals				500.00				
3101.01	Betriebs- und Verbrauchsmaterial	175.45			2'500.00	448.60			
3102.01	Drucksachen, Publikationen	2'491.90			450.00	258.80			
3103.01	Bücher, Bibliothek	1'218.40			1'250.00	498.40			
3104.01	Lehrmittel	31'653.78			31'680.00	27'783.15			
3104.02	Lehrmittel Werken und Gestalten	12'289.04			12'180.00	11'202.60			
3104.04	Lehrmittel Spezialunterricht	533.90			550.00	525.45			
3110.01	Büromöbel und -geräte, Schulmobiliar	5'962.80			6'000.00	4'449.35			
3113.01	Hardware	7'641.75			7'670.00	6'895.00			
3130.01	Dienstleistungen Dritter Telefon, Porti, Gebühren	1'956.63			5'225.00	2'041.80			
3134.01	Sachversicherungsprämien	4'264.45			4'200.00	3'676.25			
3150.01	Unterhalt Büromöbel und -geräte, Schulmobiliar	9'444.00			8'100.00	4'771.30			
3161.01	Mieten, Benützungskosten Anlagen	6'804.70			7'575.00	10'254.65			
3171.01	Exkursionen, Schulreisen und Lager	12'950.05			13'900.00	18'421.45			
3199.01	Übriger Betriebsaufwand	2'683.75			2'950.00	3'422.80			
3611.01	LA-Beiträge an Kanton (Lehrerbesoldungen)	239'691.30			307'775.00	284'908.75			
3612.01	Entschädigungen an Gemeinden und Gemeindeverbände	39'856.20			59'950.00	58'288.45			
3910.01	Interne Verrechnung von Dienstleistungen	19'829.75			18'750.00	19'058.65			
4611.01	Entschädigungen v. Kantonen und Konkordaten						450.00		
4612.01	Entschädigungen von Gemeinden und -verbänden		19'585.50				9'750.00		10'199.15

4631.01	Beiträge von Kantonen und Konkordaten	470.00	400.00	580.00	70
<b>213</b>	<b>Oberstufe</b>	<b>518'553.70</b>	<b>24'060.25</b>	<b>501'850.00</b>	<b>456'270.40</b>
<b>2130</b>	<b>Sekundarstufe I</b>	<b>518'553.70</b>	<b>24'060.25</b>	<b>501'850.00</b>	<b>456'270.40</b>
3104.01	Lehrmittel Hauswirtschaft	5'792.10		5'685.00	2'858.05
3150.01	Unterhalt Mobilien und Geräte Hauswirtschaft	482.25		500.00	498.00
3199.01	Übriger Betriebsaufwand	255.50			
3611.01	LA-Beiträge an Kanton (Lehrerbesoldungen)	14'387.65		8'585.00	
3612.01	Entschädigungen an Gemeinden und Gemeindeverbände	497'636.20		487'080.00	452'914.35
4611.01	Entschädigungen von Kantonen und Konkordaten				
4612.01	Entschädigungen von Gemeinden und -verbänden		24'060.25		12'741.75
<b>214</b>	<b>Musikschulen</b>	<b>42'338.15</b>		<b>60'000.00</b>	<b>51'384.70</b>
<b>2140</b>	<b>Musikschulen</b>	<b>42'338.15</b>		<b>60'000.00</b>	<b>51'384.70</b>
3636.01	Beiträge an Musikschulen	42'338.15		60'000.00	51'384.70
<b>217</b>	<b>Schulliegenschaften</b>	<b>264'873.38</b>	<b>4'946.45</b>	<b>267'425.00</b>	<b>194'010.85</b>
<b>2170</b>	<b>Schulliegenschaften Primarschulen und Kindergärten</b>	<b>264'873.38</b>	<b>4'946.45</b>	<b>267'425.00</b>	<b>194'010.85</b>
3010.01	Löhne des Verwaltungs- und Betriebspersonals	92'817.95		102'050.00	92'752.90
3050.01	AG-Beiträge AHV, IV, EO, ALV, Verwaltungskosten	5'647.85		6'400.00	5'480.90
3052.01	AG-Beiträge an Pensionskassen	7'197.60		6'800.00	7'142.40
3053.01	AG-Beiträge an Unfallversicherungen	1'255.65		1'340.00	1'241.10
3054.01	AG-Beiträge an Familienausgleichskasse	1'495.35		1'820.00	1'595.85
3055.01	AG-Beiträge an Krankentagegeldversicherungen	668.00		1'340.00	665.85
3101.01	Betriebs- und Verbrauchsmaterial	6'148.95		5'800.00	3'742.95
3120.01	Ver- und Entsorgung Liegenschaften VV	42'490.70		38'405.00	34'777.55
3134.01	Sachversicherungsprämien	6'007.90		6'515.00	5'502.25
3144.01	Unterhalt Hochbauten	30'633.05		27'315.00	15'999.25
3151.01	Unterh. Apparate, Maschinen, Geräte, Fahrzeuge, Werkzeuge	2'249.97		1'840.00	123.45
3161.01	Mieten, Benützungskosten Anlagen	540.00		540.00	540.00
3199.01	Übriger Betriebsaufwand				400.00
3300.40	Planmässige Abschreibungen Hochbauten				23'431.40
3320.00	Planmässige Abschreibungen Informatik	66'840.46		65'685.00	
3320.90	Planmässige Abschreibungen übrige immaterielle Anlagen				
3612.02	Entschädigungen an Gemeinden und Gemeindeverbände				
4240.01	Benützungsgebühren und Dienstleistungen	879.95		1'575.00	615.00
4260.01	Rückerstattungen Dritter				
4472.01	Vergütung für Benutzungen Liegenschaften VV				
		1'530.00		1'440.00	2'177.00
		576.45		900.00	756.45
		2'840.00		2'800.00	2'710.00

219	Obligatorische Schule, übriges	94'063.30	48'922.00	106'020.00	48'050.00	121'281.75	40'242.00
2195	Schülertransporte	94'063.30	48'922.00	106'020.00	48'050.00	121'281.75	40'242.00
3010.01	Löhne des Verwaltungs- und Betriebspersonals	62'045.30		65'920.00		64'349.35	
3050.01	AG-Beiträge AHV, IV, EO, ALV, Verwaltungskosten	3'800.05		4'040.00		3'942.35	
3052.01	AG-Beiträge an Pensionskassen	2'539.80		3'400.00		2'485.80	
3053.01	AG-Beiträge an Unfallversicherungen	795.35		860.00		860.80	
3054.01	AG-Beiträge an Familienausgleichskasse	961.50		1'180.00		1'127.05	
3055.01	AG-Beiträge an Krankentaggeldversicherungen	469.65		880.00		504.35	
3090.01	Aus- und Weiterbildung des Personals	390.00		2'960.00		1'890.00	
3101.01	Betriebs- und Verbrauchsmaterial	8'140.05		8'000.00		6'871.60	
3111.01	Anschaffungen Maschinen, Geräte und Fahrzeuge	4'679.60		8'000.00		5'186.65	
3130.01	Dienstleistungen Dritter			100.00			
3134.01	Sachversicherungsprämien	2'803.50		3'000.00		2'770.25	
3137.01	Steuern und Abgaben	1'400.50		1'480.00		1'400.50	
3151.01	Unterhalt Fahrzeuge	5'930.00		6'000.00		4'205.65	
3162.01	Raten für operatives Leasing					25'579.40	
3637.01	Beiträge an private Haushalte Schülertransportkosten	108.00		200.00		108.00	5'750.00
3170.01	Reisekosten und Spesen		11'250.00		13'050.00		
4260.01	Rückstellungen Dritter		37'672.00		35'000.00		34'492.00
4631.01	Beiträge von Kantonen und Konkordaten						
29	Übriges Bildungswesen	250.00		250.00		250.00	
299	Bildung, übriges	250.00		250.00		250.00	
2991	Erwachsenenbildung	250.00		250.00		250.00	
3636.01	Beiträge an private Unternehmen	250.00		250.00		250.00	
3	Kultur, Sport und Freizeit	25'849.35		23'265.00		17'300.15	
32	Kultur, übrige	16'733.85		15'160.00		10'966.55	
329	Kultur, übriges	16'733.85		15'160.00		10'966.55	
3290	Kultur, übriges	16'733.85		15'160.00		10'966.55	
3001.01	Tag- und Sitzungsgelder an Behörden	435.75				368.00	
3110.01	Mobilien und Geräte	3'569.05		2'000.00			
3199.01	Übriger Betriebsaufwand Veranstaltung	1'983.50		2'210.00		1'894.00	
3634.01	Beiträge an Regionale Kulturförderung Emmental	5'461.55		5'365.00		5'474.55	
3636.01	Beiträge an private Unternehmen	5'284.00		5'585.00		3'230.00	
34	Sport und Freizeit	9'115.50		8'105.00		6'333.60	

<b>341</b>	<b>Sport</b>	<b>4'000.00</b>			
<b>3410</b>	<b>Sport</b>	<b>4'000.00</b>			
3640.40	Wertberechtigungen Darlehen VV an öffentliche Unternehmen	4'000.00			
<b>342</b>	<b>Freizeit</b>	<b>5'115.50</b>	<b>8'105.00</b>	<b>6'333.60</b>	
<b>3420</b>	<b>Freizeit</b>	<b>5'115.50</b>	<b>8'105.00</b>	<b>6'333.60</b>	
3101.01	Betriebs-, Verbrauchsmaterial Jugendtreffpunkt		500.00		
3130.01	Ferienpass	585.00	755.00	615.00	
3151.01	Unterhalt übrige Sachanlagen	275.00	1'525.00	1'424.70	
3199.01	Übriger Betriebsaufwand Veranstaltungen	3'934.50	5'000.00	3'972.90	
3636.01	Beitrag an Berner Wanderwege	321.00	325.00	321.00	
<b>4</b>	<b>Gesundheit</b>	<b>10'147.40</b>	<b>12'190.00</b>	<b>8'137.35</b>	
<b>42</b>	<b>Ambulante Krankenpflege</b>		<b>75.00</b>		
<b>421</b>	<b>Ambulante Krankenpflege</b>		<b>75.00</b>		
<b>4210</b>	<b>Ambulante Krankenpflege</b>		<b>75.00</b>		
3636.01	Beiträge an private Organ. ohne Erwerbszweck (Spitex)		75.00		
<b>43</b>	<b>Gesundheitsprävention</b>	<b>10'147.40</b>	<b>12'115.00</b>	<b>8'137.35</b>	
<b>432</b>	<b>Krankheitsbekämpfung, übrige</b>	<b>2'629.40</b>	<b>2'940.00</b>	<b>1'874.40</b>	
<b>4320</b>	<b>Krankheitsbekämpfung, übrige</b>	<b>2'629.40</b>	<b>2'940.00</b>	<b>1'874.40</b>	
3199.01	Übriger Betriebsaufwand Gesundheits-/Suchtprävention	1'811.40	2'120.00	1'057.40	
3636.01	Beiträge an private Organ. ohne Erwerbszweck	818.00	820.00	817.00	
<b>433</b>	<b>Schulgesundheitsdienst</b>	<b>7'518.00</b>	<b>9'175.00</b>	<b>6'262.95</b>	
<b>4330</b>	<b>Schulgesundheitsdienst</b>	<b>2'820.00</b>	<b>4'150.00</b>	<b>1'560.00</b>	
3010.01	Löhne des Verwaltungs- und Betriebspersonals			1'040.00	
3101.01	Betriebs- und Verbrauchsmaterial		150.00		
3136.01	Honorare schulärztliche Dienste	2'820.00	4'000.00	520.00	
<b>4331</b>	<b>Schulzahnpflege</b>	<b>4'698.00</b>	<b>5'025.00</b>	<b>4'702.95</b>	
3010.01	Löhne des Verwaltungs- und Betriebspersonals	350.00	360.00	437.50	
3050.01	AG-Beiträge AHV, IV, EO, ALV, Verwaltungskassen		25.00		



3053.01	AG-Beiträge an Unfallversicherungen			5.00				
3054.01	AG-Beiträge an Familienausgleichskasse			10.00				
3101.01	Betriebs- und Verbrauchsmaterial	159.20		250.00			135.85	
3136.01	Honorare privatärztlicher Tätigkeit	4'188.80		3'775.00			4'129.60	
3170.01	Reisekosten und Spesen			100.00				
3637.01	Beiträge an private Haushaltungen Schulzahnpflege			500.00				
<b>5</b>	<b>Soziale Sicherheit</b>	<b>1'295'489.40</b>	<b>2'138.30</b>	<b>1'346'020.00</b>	<b>2'400.00</b>	<b>1'275'221.80</b>	<b>2'215.00</b>	
<b>53</b>	<b>Alter und Hinterlassene</b>	<b>397'497.55</b>	<b>2'138.30</b>	<b>408'030.00</b>	<b>2'400.00</b>	<b>390'539.70</b>	<b>2'215.00</b>	
<b>531</b>	<b>Alters- und Hinterlassenenversicherung AHV</b>	<b>22'735.60</b>	<b>2'138.30</b>	<b>23'150.00</b>	<b>2'400.00</b>	<b>23'239.00</b>	<b>2'215.00</b>	
<b>5310</b>	<b>Alters- und Hinterlassenenversicherung AHV</b>	<b>22'735.60</b>	<b>2'138.30</b>	<b>23'150.00</b>	<b>2'400.00</b>	<b>23'239.00</b>	<b>2'215.00</b>	
3635.01	Beiträge an private Unternehmungen	100.00		150.00		150.00		
3910.01	Interne Verrechnung von Dienstleistungen	22'635.60		23'000.00		23'089.00		
4611.01	Entschädigungen v. Kantonen und Konkordaten		2'138.30		2'400.00		2'215.00	
<b>532</b>	<b>Ergänzungsleistungen AHV / IV</b>	<b>364'993.00</b>		<b>374'220.00</b>		<b>356'548.00</b>		
<b>5320</b>	<b>Ergänzungsleistungen AHV / IV</b>	<b>364'993.00</b>		<b>374'220.00</b>		<b>356'548.00</b>		
3631.01	Beiträge an Kantone und Konkordate (LA EL)	364'993.00		374'220.00		356'548.00		
<b>535</b>	<b>Leistungen an das Alter</b>	<b>9'768.95</b>		<b>10'660.00</b>		<b>10'752.70</b>		
<b>5350</b>	<b>Leistungen an das Alter</b>	<b>9'768.95</b>		<b>10'660.00</b>		<b>10'752.70</b>		
3170.01	Reisekosten und Spesen Mahlzeitendienst	3'294.00		3'285.00		2'961.00		
3199.01	Übriger Betriebsaufwand Seniorenessen	2'142.20		1'640.00		1'971.60		
3612.01	Entschädigungen an Gemeinden und Gemeindeverbände	4'167.75		4'135.00		4'126.10		
3636.01	Beiträge an private Organ. ohne Erwerbszweck	200.00		200.00		200.00		
3637.01	Beiträge an private Haushalte Geschenke Heimbewohner	-35.00		1'400.00		1'494.00		
<b>54</b>	<b>Familie und Jugend</b>	<b>22'863.25</b>		<b>29'875.00</b>		<b>20'688.15</b>		
<b>541</b>	<b>Familienzulagen Nichterwerbstätige</b>	<b>9'782.00</b>		<b>8'100.00</b>		<b>6'971.00</b>		
<b>5410</b>	<b>Familienzulagen Nichterwerbstätige</b>	<b>9'782.00</b>		<b>8'100.00</b>		<b>6'971.00</b>		
3631.01	Beiträge an Kantone und Konkordate (LA FaZu)	9'782.00		8'100.00		6'971.00		
<b>545</b>	<b>Leistungen an Familien</b>	<b>13'081.25</b>		<b>21'775.00</b>		<b>13'717.15</b>		
<b>5450</b>	<b>Leistungen an Familien allgemein</b>	<b>13'081.25</b>		<b>21'775.00</b>		<b>13'717.15</b>		
3010.01	Tag- und Sitzungsgelder an Behörden							

3050.01	AG-Beiträge AHV, IV, EO, ALV, Verwaltungskosten	10.55							
3054.01	AG-Beiträge an Familienausgleichskasse	1.25							
3632.01	Beiträge an Gemeinden und Gemeindeverbände					2'000.00			13'717.15
3636.01	Beiträge an private Organ. ohne Erwerbszweck	13'069.45				17'950.00			
3910.01	Interne Verrechnung Beschäftigungsplatz					1'825.00			
<b>57</b>	<b>Sozialhilfe und Asylwesen</b>	<b>873'528.60</b>				<b>906'515.00</b>			<b>862'393.95</b>
<b>579</b>	<b>Sozialhilfe</b>	<b>873'528.60</b>				<b>906'515.00</b>			<b>862'393.95</b>
<b>5790</b>	<b>Sozialhilfe</b>	<b>53'962.10</b>				<b>60'875.00</b>			<b>27'360.05</b>
3001.01	Tag- und Sitzungsgelder an Behörden	1'307.30				2'210.00			2'664.00
3090.01	Aus- und Weiterbildung des Personals					300.00			
3102.01	Drucksachen, Publikationen					50.00			
3132.01	Honorare externe Berater, Gutachter, Fachexperten etc.					1'000.00			
3170.01	Reisekosten und Spesen	15.70				300.00			196.80
3632.01	Beiträge an Gemeinden und Gemeindeverbände	43'810.30				48'515.00			16'104.05
3910.01	Interne Verrechnung von Dienstleistungen	8'828.80				8'500.00			8'395.20
<b>5799</b>	<b>Lastenausgleich Sozialhilfe</b>	<b>819'566.50</b>				<b>845'640.00</b>			<b>835'033.90</b>
3611.01	Gemeindeanteil Lastenausgleich Sozialhilfe	819'566.50				845'640.00			835'033.90
<b>59</b>	<b>Soziale Wohlfahrt, übriges</b>	<b>1'600.00</b>				<b>1'600.00</b>			<b>1'600.00</b>
<b>592</b>	<b>Hilfsaktionen im Inland</b>	<b>1'600.00</b>				<b>1'600.00</b>			<b>1'600.00</b>
<b>5920</b>	<b>Hilfsaktionen im Inland</b>	<b>1'600.00</b>				<b>1'600.00</b>			<b>1'600.00</b>
3636.01	Beiträge an private Organ. ohne Erwerbszweck	1'600.00				1'600.00			1'600.00
<b>6</b>	<b>Verkehr und Nachrichtenübermittlung</b>	<b>626'864.61</b>				<b>674'305.00</b>			<b>688'133.39</b>
<b>61</b>	<b>Strassenverkehr</b>	<b>494'390.96</b>				<b>523'885.00</b>			<b>547'555.94</b>
<b>615</b>	<b>Gemeindestrassen</b>	<b>494'390.96</b>				<b>523'885.00</b>			<b>547'555.94</b>
<b>6150</b>	<b>Gemeindestrassen</b>	<b>494'390.96</b>				<b>523'885.00</b>			<b>547'555.94</b>
3001.01	Tag- und Sitzungsgelder an Behörden	1'605.00				3'500.00			2'762.00
3010.01	Löhne des Verwaltungs- und Betriebspersonals	151'411.95				161'050.00			147'882.40
3030.09	Taggelder, Versicherungsleistungen, Erwerbsersatz	-772.00				-1'450.00			-712.00
3050.01	AG-Beiträge AHV, IV, EO, ALV, Verwaltungskosten	9'171.20				10'040.00			9'151.45
3052.01	AG-Beiträge an Pensionskassen	8'030.40				8'550.00			8'449.70
3053.01	AG-Beiträge an Unfallversicherungen	7'084.20				6'120.00			7'849.00

3054.01	AG-Beiträge an Familienausgleichskasse	2'313.20	2'900.00	2'634.20	
3055.01	AG-Beiträge an Krankentaggeldversicherungen	1'095.05	2'160.00	1'135.20	
3090.01	Aus- und Weiterbildung des Personals	1'815.00	1'950.00	4'793.90	
3101.01	Betriebs- und Verbrauchsmaterial	89'590.68	86'150.00	75'526.40	
3101.02	Betriebs- und Verbrauchs- material Winterdienst	12'149.31	22'500.00	5'552.60	
3102.01	Drucksachen, Publikationen	64.00	200.00	737.70	
3110.01	Maschinen, Geräte und Fahrzeuge	4'060.95	7'200.00	6'955.60	
3112.01	Kleider, Wäsche, Vorhänge	1'208.95	1'200.00	499.75	
3120.01	Ver.- und Entsorgung Werkhof	1'960.80	1'700.00	1'736.85	
3120.03	Energie für öffentliche Beleuchtung	5'620.05	6'000.00	5'404.30	
3130.01	Dienstleistungen Dritter Porti, Telefon, Gebühren	2'259.20	2'390.00	2'218.50	
3132.01	Honorare externe Berater, Gutachter, Fachexperten etc.		1'000.00		
3134.01	Sachversicherungsprämien	3'251.25	5'900.00	4'769.25	
3137.01	Steuern und Abgaben	5'430.50	7'340.00	5'735.80	
3141.01	Unterhalt Strassen und Verkehrswege	91'924.95	91'500.00	164'723.80	
3141.02	Unterhalt Strassen und Verkehrswege Winterdienst	31'101.26	36'000.00	30'366.96	
3141.03	Unterhalt öffentliche Beleuchtung		200.00		
3144.01	Unterhalt Hochbauten Werkhofgebäude			106.60	
3151.01	Unterh. Apparate, Maschinen, Geräte, Fahrzeuge, Werkzeuge	19'505.79	16'800.00	23'678.05	
3151.02	Unterhalt Fahrzeuge, Maschinen und Geräte Winterdienst	13'391.90	16'500.00	15'844.95	
3161.01	Mieten, Benützungskosten Anlagen	6'260.15	2'950.00	1'293.90	
3170.01	Reisekosten und Spesen	21.00	100.00	71.00	
3199.01	Übriger Betriebsaufwand	265.00	200.00	120.00	
3300.10	Planmässige Abschreibungen Strassen / Verkehrswege	9'963.37	10'425.00	5'005.73	
3300.40	Planmässige Abschreibungen Hochbauten		-680.00	685.60	
3612.02	Interne Verrechnung DL SF Gemeinde	1'968.00	960.00		
3893.01	Einlagen Spezialfinanzierung EK Verkehrsmassnahmen	27.40	30.00	27.35	
3910.01	Interne Verrechnung von Dienstleistungen	12'612.45	12'500.00	12'549.40	
4240.01	Benützungsgebühren und Dienstleistungen		13'000.00	6'550.05	
4409.01	Verrechnete Zinsen		30.00	27.35	
4612.02	Entschädigung von Gemeinden für Aufgaben der Gemeinde		4'000.00	3'464.50	
4631.01	Beiträge von Kantonen und Konkordaten			1'409.50	
4631.03	Beiträge vom Kanton an öffentliche Beleuchtung		1'250.00		
4910.01	Interne Verrechnung von Dienstleistungen		3'050.00	1'225.00	
<b>6155</b>	<b>Parkplätze</b>		<b>720.00</b>	<b>630.00</b>	
4240.01	Benützungsgebühren und Dienstleistungen		720.00	630.00	
<b>62</b>	<b>Öffentlicher Verkehr</b>	<b>132'473.65</b>	<b>150'420.00</b>	<b>140'577.45</b>	<b>25'455.40</b>
<b>629</b>	<b>Öffentlicher Verkehr, übriges</b>	<b>132'473.65</b>	<b>150'420.00</b>	<b>140'577.45</b>	<b>25'455.40</b>

<b>6290</b>	<b>Öffentlicher Verkehr, übriges</b>	<b>31'062.65</b>	<b>25'744.00</b>	<b>36'440.00</b>	<b>29'000.00</b>	<b>31'873.45</b>			
3130.01	Dienstleistungen Dritter Tageskarten Gemeinde	28'000.00		28'300.00		27'910.00			
3134.01	Sachversicherungsprämien	18.65		40.00		19.45			
3160.01	Miete und Pacht Liegenschaften	600.00		600.00		600.00			
3635.01	Beiträge an private Unternehmungen Nachttaxi	2'444.00		7'500.00		3'344.00			
4240.01	Benützunggebühren Tageskarten Gemeinde		25'744.00		29'000.00				25'455.40
<b>6291</b>	<b>Gemeindeanteil Öffentlicher Verkehr</b>	<b>101'411.00</b>		<b>113'980.00</b>		<b>108'704.00</b>			
3631.01	Beiträge an Kantone und Konkordate (LA ÖV)	101'411.00		113'980.00		108'704.00			
<b>7</b>	<b>Umweltschutz und Raumordnung</b>	<b>628'711.06</b>	<b>569'448.46</b>	<b>729'655.00</b>	<b>653'875.00</b>	<b>681'404.99</b>			<b>616'193.49</b>
<b>71</b>	<b>Wasserversorgung</b>	<b>217'121.26</b>	<b>217'121.26</b>	<b>244'175.00</b>	<b>244'175.00</b>	<b>226'697.50</b>			<b>226'697.50</b>
<b>710</b>	<b>Wasserversorgung</b>	<b>217'121.26</b>	<b>217'121.26</b>	<b>244'175.00</b>	<b>244'175.00</b>	<b>226'697.50</b>			<b>226'697.50</b>
<b>7101</b>	<b>Wasserwerk (Gemeindebetrieb)</b>	<b>217'121.26</b>	<b>217'121.26</b>	<b>244'175.00</b>	<b>244'175.00</b>	<b>226'697.50</b>			<b>226'697.50</b>
3001.01	Tag- und Sitzungsgelder an Behörden	1'032.00		1'340.00		1'340.80			
3010.01	Löhne des Verwaltungs- und Betriebspersonals	5'138.00		3'970.00		7'070.00			
3050.01	AG-Beiträge AHV, IV, EO, ALV, Verwaltungskosten	176.65		255.00					
3053.01	AG-Beiträge an Unfallversicherungen	64.15		60.00					
3054.01	AG-Beiträge an Familienausgleichskasse	44.85		75.00					
3055.01	AG-Beiträge an Krankentaggeldversicherungen			55.00					
3090.01	Aus- und Weiterbildung des Personals	167.15							
3102.01	Drucksachen, Publikationen	325.50		200.00					
3111.01	Anschaffungen Wasserzähler	1'847.65		900.00		2'118.00			
3120.01	Ver- und Entsorgung	4'263.90		5'000.00		5'802.35			
3130.01	Dienstleistungen Dritter Telefon, Porti, Gebühren	504.00		400.00		739.60			
3132.01	Honorare externe Berater, Gutachter, Fachexperten etc.	5'217.10		4'900.00		1'859.05			
3134.01	Sachversicherungsprämien	210.25		200.00		180.20			
3143.01	Unterhalt Anlagen	15'322.35		28'230.00		38'563.95			
3170.01	Reisekosten und Spesen	620.80		700.00		587.20			
3199.01	Übriger Betriebsaufwand	952.20		600.00		234.00			
3300.30	Planmässige Abschreibungen Tiefbauten	2'722.01		1'540.00		1'528.05			
3320.90	Planmässige Abschreibungen übrige immaterielle Anlagen								
3510.10	Einlage in Spezialfinanzierung-Werterhalt	52'295.00		25'895.00		54'695.00			
3510.50	Einlage in SF Werterhalt (Anschlussgebühren)	12'600.00		39'000.00		10'200.00			
3611.01	Beiträge an Kantone und Konkordate	1'934.10		2'640.00		2'059.50			
3612.01	Beiträge an Gemeinden und Gemeindeverbände	40'377.30		45'000.00		42'354.55			
3612.02	Interne Verrechnung DL SF Gemeinde	2'450.00		9'000.00		15'209.00			
4240.50	Anschlussgebühren		12'600.00		39'000.00				10'200.00
4250.01	Erlös aus Wasserverkauf Verbrauchsgebühre		188'115.00		190'320.00				197'031.65

4260.01	Rückerstattungen Dritter	650.00		975.00		1'000.05
4409.01	übrige Zinsen	449.90		500.00		490.70
4510.01	Entnahme aus Spezialfinanzierung-Werterhalt	11'370.36		9'540.00		17'975.10
4612.02	Interne Verrechnung DL SF Gemeinde	3'936.00		3'840.00		
9010.01	Ertragsüberschuss (Gewinn)	68'856.30	74'215.00		42'156.25	
<b>72</b>	<b>Abwasserentsorgung</b>	<b>214'121.20</b>	<b>214'121.20</b>	<b>235'910.00</b>	<b>224'399.94</b>	<b>224'399.94</b>
<b>720</b>	<b>Abwasserentsorgung</b>	<b>214'121.20</b>	<b>214'121.20</b>	<b>235'910.00</b>	<b>224'399.94</b>	<b>224'399.94</b>
<b>7201</b>	<b>Abwasserbeseitigung (Gemeindebetrieb)</b>	<b>214'121.20</b>	<b>214'121.20</b>	<b>235'910.00</b>	<b>224'399.94</b>	<b>224'399.94</b>
3001.01	Tag- und Sitzungsgelder an Behörden	670.00	1'160.00	1'157.95		
3010.01	Löhne des Verwaltungs- und Betriebspersonals	1'923.30	3'010.00	1'913.55		
3050.01	AG-Beiträge AHV, IV, EO, ALV, Verwaltungskosten		195.00			
3053.01	AG-Beiträge an Unfallversicherungen	28.85	15.00	3.35		
3054.01	AG-Beiträge an Familienausgleichskasse		55.00	0.45		
3055.01	AG-Beiträge an Krankentaggeldversicherungen		40.00	0.05		
3102.01	Drucksachen, Publikationen	199.75	200.00			
3111.01	Anschaffungen Mobilien, Geräte und Maschinen		300.00			
3120.01	Ver- und Entsorgung	2'743.80	3'000.00	2'435.60		
3130.01	Dienstleistungen Dritter Telefon, Porti, Gebühren	497.50	500.00	547.25		
3132.01	Honorare externe Berater, Gutachter, Fachexperten	3'353.10	5'400.00	7'204.55		
3143.01	Unterhalt Anlagen		4'000.00	140.00		
3170.01	Reisekosten und Spesen	47.00	100.00			
3199.01	Übriger Betriebsaufwand			1.00		
3300.30	Planmässige Abschreibungen Tiefbauten	4'324.70	6'615.00	4'250.04		
3510.10	Einlage in Spezialfinanzierung Werterhalt	74'334.30	54'755.00	63'196.40		
3510.50	Einlage in SF Werterhalt Anschlussgebühren	13'222.00	25'000.00	24'360.00		
3611.01	Beiträge an Kantone und Konkordate	8'484.35	16'000.00	12'772.45		
3612.01	Entschädigungen an Gemeinden und Gemeindeverbände	1'859.20	3'000.00	1'915.00		
3612.02	Int. Verrechnung DL SF Gemeinde	6'731.00	11'000.00	6'490.00		
3632.01	Beiträge an Gemeinden und Gemeindeverbände	94'952.35	98'625.00	87'417.65		
3660.20	Planm. Abschr. Investitions-b.an Gemeinden u. verbände	750.00				
4240.01	Benützungsgebühren und Dienstleistungen	182'876.70		199'000.00		194'419.90
4240.50	Anschlussgebühren Abwasserbeseitigung	13'221.85		25'000.00		24'360.00
4260.02	Rückerstattungen Dritter	650.00		975.00		975.00
4409.01	übrige Zinsen	317.10		320.00		395.00
4510.01	Entnahme aus Spezialfinanzierung-Werterhalt	7'480.75	2'940.00	10'615.00		4'250.04
9010.01	Ertragsüberschuss (Gewinn)					
9011.01	Aufwandüberschuss (Verlust)		9'574.80		10'594.65	
<b>73</b>	<b>Abfall</b>	<b>105'785.50</b>	<b>126'605.00</b>	<b>126'605.00</b>	<b>109'781.15</b>	<b>109'781.15</b>

<b>730</b>	<b>Abfall</b>	<b>105'785.50</b>	<b>105'785.50</b>	<b>126'605.00</b>	<b>126'605.00</b>	<b>109'781.15</b>	<b>109'781.15</b>
<b>7301</b>	<b>Abfall (Gemeindebetrieb)</b>	<b>105'785.50</b>	<b>105'785.50</b>	<b>126'605.00</b>	<b>126'605.00</b>	<b>109'781.15</b>	<b>109'781.15</b>
3001.01	Tag- und Sitzungsgelder an Behörden	1'090.00	860.00		353.35		
3010.01	Löhne des Verwaltungs- und Betriebspersonals	3'873.85	6'340.00		7'157.95		
3050.01	AG-Beiträge AHV, IV, EO, ALV, Verwaltungskosten	244.35	405.00		447.10		
3053.01	AG-Beiträge an Unfallversicherungen	69.85	25.00		74.85		
3054.01	AG-Beiträge an Familienausgleichskasse	58.95	115.00		127.35		
3055.01	AG-Beiträge an Krankentaggeldversicherungen	30.35	85.00		55.15		
3101.01	Betriebs- und Verbrauchsmaterial	3'601.35	3'600.00		3'567.45		
3102.01	Drucksachen, Publikationen	138.45	400.00		258.55		
3111.01	Maschinen, Geräte und Fahrzeuge	670.65	1'400.00		175.70		
3120.01	Ver.- und Entsorgung	139.80	100.00		96.85		
3130.01	Dienstleistungen Dritter Porti, Telefon, Gebühren	1'252.20	500.00		722.50		
3130.02	Dienstleistungen Dritter ordentlicher Hauskehricht	51'216.90	59'705.00		55'516.25		
3130.03	Dienstleistungen Dritter Spezialsammlungen	5'461.65	9'000.00		6'164.35		
3134.01	Sachversicherungsprämien	153.85	150.00		135.35		
3144.01	Unterhalt Gebäude, Anlagen, Mobilien Abfallbeseitigung		3'000.00		1'200.00		
3160.01	Miete und Pacht Containerstandplätze	1'389.25	1'380.00		1'380.00		
3170.01	Reisekosten und Spesen		400.00		760.00		
3181.01	Tatsächliche Forderungsverluste Abfallbeseitigung	129.20	300.00		337.45		
3199.01	Übriger Betriebsaufwand	80.85					
3300.31	Planmässige Abschreibungen Tiefbauten (altes VV)	1'200.00	1'200.00		1'200.00		
3612.01	Beiträge an Gemeinden und Gemeindeverbände	2'480.00	2'240.00		2'440.00		
3612.02	Int. Verrechnung DL SF Gemeinde	7'523.25	7'200.00		7'173.50		
3632.01	Beiträge an Gemeinden und Gemeindeverbände Tierkadaver	24'980.75	28'200.00		20'437.45		
4240.01	Kehrichtgrundgebühren	30'135.01			30'000.00		30'150.00
4240.02	Verbrauchsgebühren Kehricht	37'763.00			46'000.00		43'806.35
4240.03	Tierkadaverbeseitigung	18'367.20			19'560.00		16'190.10
4260.01	Rückstellungen Dritter Spezialsammlungen	1'360.85			2'700.00		2'178.10
4409.01	übrige Zinsen	88.00			90.00		93.10
4612.02	Entschädigungen von Gemeinden und Gemeindeverbänden	1'044.55			860.00		860.00
9011.01	Aufwandüberschuss (Verlust)	17'026.89			27'395.00		16'503.50
<b>74</b>	<b>Verbauungen</b>	<b>-5'192.03</b>	<b>9'590.00</b>	<b>3'300.00</b>	<b>32'878.75</b>	<b>9'405.00</b>	<b>9'405.00</b>
<b>741</b>	<b>Gewässerverbauungen</b>	<b>-5'192.03</b>	<b>5'090.00</b>	<b>3'300.00</b>	<b>32'878.75</b>	<b>9'405.00</b>	<b>9'405.00</b>
<b>7410</b>	<b>Gewässerverbauungen</b>	<b>-5'192.03</b>	<b>5'090.00</b>	<b>3'300.00</b>	<b>32'878.75</b>	<b>9'405.00</b>	<b>9'405.00</b>
3001.01	Tag- und Sitzungsgelder an Behörden	535.00	1'300.00		788.80		

3102.01	Drucksachen, Publikationen				100.00				
3141.01	Unterhalt Gewässer	-8'778.30			2'000.00			30'601.95	
3170.01	Reisekosten und Spesen				200.00				
3300.20	Planmässige Abschreibungen Wasserbau	1'563.27							
3632.01	Beiträge an Gemeinden und Gemeindeverbände	1'488.00			1'490.00			1'488.00	
4611.01	Entschädigungen v. Kantonen und Konkordaten			-9'405.00			3'300.00		9'405.00
<b>745</b>	<b>Naturgefahren</b>				<b>4'500.00</b>				
<b>7450</b>	<b>Naturgefahren</b>				<b>4'500.00</b>				
3134.01	Sachversicherungsprämien Einsatzkostenversicherung				4'500.00				
3611.01	Entschädigungen an Kantone und Konkordate (Naturgefahren)								
<b>77</b>	<b>Übriger Umweltschutz</b>	<b>78'995.90</b>	<b>41'825.50</b>	<b>41'825.50</b>	<b>88'830.00</b>	<b>43'885.00</b>	<b>43'885.00</b>	<b>72'876.70</b>	<b>37'901.70</b>
<b>771</b>	<b>Friedhof und Bestattung</b>	<b>65'625.25</b>	<b>31'359.30</b>	<b>31'359.30</b>	<b>76'200.00</b>	<b>33'255.00</b>	<b>33'255.00</b>	<b>70'428.70</b>	<b>37'901.70</b>
<b>7710</b>	<b>Friedhof und Bestattung</b>	<b>65'625.25</b>	<b>31'359.30</b>	<b>31'359.30</b>	<b>76'200.00</b>	<b>33'255.00</b>	<b>33'255.00</b>	<b>70'428.70</b>	<b>37'901.70</b>
3001.01	Tag- und Sitzungsgelder an Behörden	435.75			280.00			368.00	
3101.01	Betriebs- und Verbrauchsmaterial	152.70			100.00			193.75	
3111.01	Maschinen, Geräte und Fahrzeuge	88.00			6'350.00			1'174.90	
3120.01	Ver- und Entsorgung Liegenschaften	2'037.05			2'500.00			2'746.15	
3130.01	Dienstleistungen Dritter Friedhofunterhalt	38'433.80			33'200.00			37'717.70	
3130.02	Dienstleistungen Dritter Grabunterhalt z.L. Grabfonds	18'035.30			24'000.00			23'501.70	
3134.01	Sachversicherungsprämien	323.40			325.00			292.50	
3199.01	Übriger Betriebsaufwand	1'095.80			1'000.00			739.20	
3300.10	Planmässige Abschreibungen Strassen / Verkehrswege	2'578.45						1'249.80	
3300.30	Planmässige Abschreibungen Tiefbauten				4'000.00				
3300.40	Planmässige Abschreibungen Hochbauten				2'000.00				
3612.02	Entschädigungen an Gemeinden und Gemeindeverbände	245.00			245.00			245.00	
3632.01	Beiträge an Gemeinden und Gemeindeverbände	2'200.00			2'200.00			2'200.00	
4240.01	Friedhofgebühren		13'100.00	13'100.00			9'000.00		14'400.00
4240.02	Grabunterhaltsgebühren z.G. Grabfonds		2'340.00	2'340.00			15'600.00		20'800.00
4409.01	Interne Verzinsung, Zinsen von Finanzvermögen		23.30	23.30			30.00		24.60
4470.01	Pacht- und Mietzinse		224.00	224.00			225.00		
4893.01	Entnahme aus Grabfonds		15'672.00	15'672.00			8'400.00		2'677.10
<b>779</b>	<b>Umweltschutz, übriges</b>	<b>13'370.65</b>	<b>10'466.20</b>	<b>10'466.20</b>	<b>12'630.00</b>	<b>10'630.00</b>	<b>10'630.00</b>	<b>2'448.00</b>	
<b>7790</b>	<b>Umweltschutz, übriges</b>	<b>11'370.65</b>	<b>10'466.20</b>	<b>10'466.20</b>	<b>10'630.00</b>	<b>10'630.00</b>	<b>10'630.00</b>	<b>448.00</b>	
3130.01	Dienstleistungen Dritter Oelfeuerungskontrolle	11'370.65			10'630.00			448.00	
4210.01	Gebühren für Amtshandlungen Oelfeuerungskontrolle		10'466.20	10'466.20			10'630.00		

<b>7791</b>	<b>Öffentliche Toilettenanlagen</b>	<b>2'000.00</b>	<b>2'000.00</b>	<b>2'000.00</b>	<b>2'000.00</b>	<b>2'000.00</b>	<b>2'000.00</b>
3632.01	Beiträge an Gemeinden und Gemeindeverbände	2'000.00	2'000.00	2'000.00	2'000.00	2'000.00	2'000.00
<b>79</b>	<b>Raumordnung</b>	<b>17'879.23</b>	<b>17'879.23</b>	<b>24'545.00</b>	<b>14'770.95</b>	<b>14'770.95</b>	<b>8'008.20</b>
<b>790</b>	<b>Raumordnung</b>	<b>17'879.23</b>	<b>17'879.23</b>	<b>24'545.00</b>	<b>14'770.95</b>	<b>14'770.95</b>	<b>8'008.20</b>
<b>7900</b>	<b>Raumordnung</b>	<b>6'412.73</b>	<b>6'412.73</b>	<b>12'500.00</b>	<b>3'465.95</b>	<b>3'465.95</b>	<b>8'008.20</b>
3131.01	Planungen und Projektierungen Dritter	6'412.73	6'412.73	4'500.00	3'465.95	3'465.95	8'008.20
3320.90	Planmässige Abschreibungen übrige immaterielle Anlagen			8'000.00			
4637.02	Beiträge von privaten Haus- halten Infrastrukturbeiträge						
<b>7907</b>	<b>Regionale Planungskonferenzen</b>	<b>11'466.50</b>	<b>11'466.50</b>	<b>12'045.00</b>	<b>11'305.00</b>	<b>11'305.00</b>	<b>11'305.00</b>
3634.01	Beiträge an öffentliche Unternehmungen	11'466.50	11'466.50	12'045.00	11'305.00	11'305.00	11'305.00
<b>8</b>	<b>Volkswirtschaft</b>	<b>32'887.45</b>	<b>98'204.45</b>	<b>46'935.00</b>	<b>111'510.00</b>	<b>40'746.61</b>	<b>102'671.10</b>
<b>81</b>	<b>Landwirtschaft</b>	<b>21'401.45</b>	<b>10'637.15</b>	<b>28'865.00</b>	<b>14'820.00</b>	<b>25'329.91</b>	<b>12'623.10</b>
<b>811</b>	<b>Verwaltung Landwirtschaft, Vollzug und Kontrolle</b>	<b>21'401.45</b>	<b>10'637.15</b>	<b>28'865.00</b>	<b>14'820.00</b>	<b>25'329.91</b>	<b>12'623.10</b>
<b>8110</b>	<b>Verwaltung Landwirtschaft, Vollzug und Kontrolle</b>	<b>12'282.30</b>	<b>12'282.30</b>	<b>14'045.00</b>	<b>12'926.60</b>	<b>12'926.60</b>	<b>12'926.60</b>
3001.01	Tag- und Sitzungsgelder an Behörden	40.00	40.00	40.00	12'926.60	12'926.60	12'926.60
3010.01	Löhne des Verwaltungs- und Betriebspersonals	7'078.35	7'078.35	6'780.00	6'480.20	6'480.20	6'480.20
3050.01	AG-Beiträge AHV, IV, EO, ALV, Verwaltungskosten	446.40	446.40	430.00	406.90	406.90	406.90
3053.01	AG-Beiträge an Unfallversicherungen	161.00	161.00	30.00	118.00	118.00	118.00
3054.01	AG-Beiträge an Familienausgleichskasse	102.55	102.55	125.00	116.65	116.65	116.65
3055.01	AG-Beiträge an Krankentaggeldversicherungen			90.00	1.75	1.75	1.75
3170.01	Reisekosten und Spesen	310.00	310.00	350.00	310.00	310.00	310.00
3632.01	Beiträge an Gemeinden und Gemeindeverbände	2'952.00	2'952.00	4'800.00	4'193.10	4'193.10	4'193.10
3635.01	Beiträge an private Unternehmen	1'232.00	1'232.00	1'400.00	1'300.00	1'300.00	1'300.00
<b>8116</b>	<b>Regionale Trägerschaft ökologische Vernetzung</b>	<b>9'119.15</b>	<b>10'637.15</b>	<b>14'820.00</b>	<b>14'820.00</b>	<b>12'403.31</b>	<b>12'623.10</b>
3001.01	Tag- und Sitzungsgelder an Behörden	40.00	40.00	40.00	12'403.31	12'403.31	12'403.31
3010.01	Löhne des Verwaltungs- und Betriebspersonals	2'041.05	2'041.05	5'845.00	2'349.61	2'349.61	2'349.61
3050.01	AG-Beiträge AHV, IV, EO, ALV, Verwaltungskosten	336.85	336.85	375.00	262.30	262.30	262.30
3053.01	AG-Beiträge an Unfallversicherungen			25.00			
3054.01	AG-Beiträge an Familienausgleichskasse	96.15	96.15	105.00	74.30	74.30	74.30
3055.01	AG-Beiträge an Krankentaggeldversicherungen			80.00			
3102.01	Drucksachen, Publikationen			150.00			
3170.01	Reisekosten und Spesen	100.00	100.00	500.00	100.00	100.00	100.00
3130.01	Dienstleistungen Dritter ökologische Vernetzung	5'687.10	5'687.10	6'000.00	7'242.50	7'242.50	7'242.50



3910.01	Interne Verrechnung von Dienstleistungen	858.00		1'700.00		2'374.60	
4611.01	Beiträge von Kantonen und Konkordaten		1'560.00				
4612.01	Beiträge von Gemeinden und Gemeindeverbänden		9'077.15	14'820.00			12'623.10
<b>84</b>	<b>Tourismus</b>		<b>53.00</b>	<b>1'600.00</b>			<b>86.00</b>
<b>840</b>	<b>Tourismus</b>		<b>53.00</b>	<b>1'600.00</b>			<b>86.00</b>
<b>8400</b>	<b>Tourismus</b>		<b>53.00</b>	<b>1'600.00</b>			<b>86.00</b>
3102.01	Drucksachen, Publikationen			1'600.00			
3199.01	Übriger Betriebsaufwand		53.00				86.00
4250.01	Verkäufe						
<b>86</b>	<b>Banken</b>	<b>3'500.00</b>	<b>7'200.00</b>	<b>3'500.00</b>	<b>7'200.00</b>	<b>3'500.00</b>	<b>7'200.00</b>
<b>860</b>	<b>Banken</b>	<b>3'500.00</b>	<b>7'200.00</b>	<b>3'500.00</b>	<b>7'200.00</b>	<b>3'500.00</b>	<b>7'200.00</b>
<b>8600</b>	<b>Banken</b>	<b>3'500.00</b>	<b>7'200.00</b>	<b>3'500.00</b>	<b>7'200.00</b>	<b>3'500.00</b>	<b>7'200.00</b>
3910.01	Interne Verrechnung von Dienstleistungen	3'500.00		3'500.00			
4635.01	Beiträge von privaten Unternehmungen		7'200.00		7'200.00		7'200.00
<b>87</b>	<b>Brennstoffe und Energie</b>	<b>7'986.00</b>	<b>80'314.30</b>	<b>12'970.00</b>	<b>89'490.00</b>	<b>11'916.70</b>	<b>82'762.00</b>
<b>871</b>	<b>Elektrizität</b>		<b>69'013.00</b>		<b>77'200.00</b>		<b>73'072.00</b>
<b>8710</b>	<b>Elektrizität</b>		<b>69'013.00</b>		<b>77'200.00</b>		<b>73'072.00</b>
4120.01	Konzessionen		69'013.00	77'200.00			73'072.00
<b>879</b>	<b>Brennstoffe</b>	<b>7'986.00</b>	<b>11'301.30</b>	<b>12'970.00</b>	<b>12'290.00</b>	<b>11'916.70</b>	<b>9'690.00</b>
<b>8791</b>	<b>Fernwärmebetrieb, übriges (Gemeindebetrieb)</b>	<b>7'986.00</b>	<b>11'301.30</b>	<b>12'970.00</b>	<b>12'290.00</b>	<b>11'916.70</b>	<b>9'690.00</b>
3120.01	Ver- und Entsorgung LS VV Fernwärmebetrieb Kirchmatte	7'538.00		9'900.00		10'894.05	
3134.01	Sachversicherungsprämien	119.10		110.00		91.85	
3144.01	Unterhalt Hochbauten	328.90		2'960.00		930.80	
4260.01	Rückstellungen Dritter Fernwärmebetrieb Kirchmatte		11'301.30		12'290.00		9'690.00
<b>9</b>	<b>Finanzen und Steuern</b>	<b>707'558.96</b>	<b>4'526'435.65</b>	<b>610'775.00</b>	<b>4'509'125.00</b>	<b>1'891'676.69</b>	<b>5'752'750.50</b>
<b>91</b>	<b>Steuern</b>	<b>15'767.40</b>	<b>3'144'720.90</b>	<b>13'590.00</b>	<b>3'138'765.00</b>	<b>12'441.65</b>	<b>3'326'071.20</b>
<b>910</b>	<b>Steuern</b>	<b>15'767.40</b>	<b>3'144'720.90</b>	<b>13'590.00</b>	<b>3'138'765.00</b>	<b>12'441.65</b>	<b>3'326'071.20</b>

		14'969.20	2'830'222.55	13'250.00	2'840'955.00	12'041.65	3'002'028.95
<b>9100</b>	<b>Allgemeine Gemeindesteuern</b>						
3181.01	Forderungsverluste allgemeine Gemeindesteuern	14'969.20		13'250.00	2'840'955.00	12'041.65	3'002'028.95
4000.01	Einkommenssteuern		2'577'594.05		2'545'000.00		2'701'722.80
4000.20	Nachsteuern und Bussen Einkommenssteuern				1'500.00		
4000.40	Aktive Steuerausscheidungen Einkommen		25'763.10		30'000.00		20'181.65
4000.50	Passive Steuerauscheidungen Einkommen		-77'107.75		-50'000.00		-64'385.90
4000.60	Pauschale Steueranrechnungen natürliche Personen		-409.95		-45.00		-267.55
4000.70	Rückstellungen Gemeindesteuerteilungen		-31'050.00		25'000.00		
4001.01	Vermögenssteuern		238'538.85		221'000.00		246'965.20
4001.20	Nachsteuern und Bussen Vermögenssteuern		4'202.65		3'000.00		13'264.80
4001.40	Aktive Steuerauscheidungen Vermögen		13'882.15		12'000.00		12'315.85
4001.50	Passive Steuerauscheidungen Vermögen		-9'676.05		-10'000.00		-11'921.15
4002.01	Quellensteuern		14'009.45		18'000.00		25'512.20
4002.10	Quellensteuern BGSA				500.00		433.40
4010.01	Gewinnsteuern		14'141.85		8'600.00		5'264.20
4010.40	Aktive Steuerauscheidungen Gewinnsteuern		59'112.70		30'000.00		16'354.45
4010.50	Passive Steuerauscheidungen Gewinnsteuern				-100.00		
4011.01	Kapitalsteuern		575.25		1'000.00		1'290.10
4011.40	Aktive Steuerauscheidungen Kapitalsteuern		18.60		1'500.00		3'396.55
4011.50	Passive Steuerauscheidungen Kapitalsteuern		-17.40				-36.25
4029.01	Eingang abgeschriebener Steuern		645.05		4'000.00		31'938.60
<b>9101</b>	<b>Sondersteuern</b>		<b>73'723.55</b>	<b>150.00</b>	<b>59'000.00</b>		<b>81'806.80</b>
3181.01	Forderungsverluste Sondersteuern			150.00			
4022.01	Grundstückgewinnsteuern		9'491.25		27'000.00		50'583.75
4022.10	Sondervoranlagen		61'414.45		27'000.00		31'223.05
4029.01	Eingang abgeschriebener Steuern		2'817.85		5'000.00		
<b>9102</b>	<b>Liegenschaftssteuern</b>		<b>231'624.80</b>	<b>150.00</b>	<b>230'060.00</b>	<b>400.00</b>	<b>233'385.45</b>
3181.01	Forderungsverluste Liegenschaftssteuern	428.35		150.00		400.00	
4021.01	Liegenschaftssteuern		230'996.75		230'000.00		233'287.20
4029.01	Eingang abgeschriebener Steuern		628.05		60.00		98.25
<b>9103</b>	<b>Hundetaxen</b>		<b>9'150.00</b>	<b>40.00</b>	<b>8'750.00</b>		<b>8'850.00</b>
3181.01	Forderungsverluste Hundetaxe	369.85		40.00			
4033.01	Hundetaxe		9'150.00		8'750.00		8'850.00
<b>93</b>	<b>Finanz- und Lastenausgleich</b>	<b>306'669.00</b>	<b>1'151'427.00</b>	<b>304'560.00</b>	<b>1'220'210.00</b>	<b>306'072.00</b>	<b>1'260'489.00</b>
<b>930</b>	<b>Finanz- und Lastenausgleich</b>	<b>306'669.00</b>	<b>1'151'427.00</b>	<b>304'560.00</b>	<b>1'220'210.00</b>	<b>306'072.00</b>	<b>1'260'489.00</b>

<b>9300</b>	<b>Finanz- und Lastenausgleich</b>	<b>306'669.00</b>	<b>1'151'427.00</b>	<b>304'560.00</b>	<b>1'220'210.00</b>	<b>306'072.00</b>	<b>1'260'489.00</b>
3621.60	Lastenausgleich an Kanton LA Neue Aufgabenteilung	306'669.00		304'560.00		306'072.00	
4621.50	Innerkant. Finanzausgleich Mindestausstattung		324'068.00		363'650.00		393'248.00
4621.60	Innerkant. Finanzausgleich Geotopo./Soziodemo. Zuschuss		292'750.00		295'200.00		293'534.00
4622.70	Innerkant. Finanzausgleich Disparitätenabbau		534'609.00		561'360.00		573'707.00
<b>95</b>	<b>Ertragsanteile, übrige</b>		<b>13'486.55</b>		<b>1'500.00</b>		<b>33'661.35</b>
<b>950</b>	<b>Ertragsanteile, übrige</b>		<b>13'486.55</b>		<b>1'500.00</b>		<b>33'661.35</b>
<b>9500</b>	<b>Ertragsanteile, übrige Erbsch. u. Schenkungssteuern</b>		<b>13'486.55</b>		<b>1'500.00</b>		<b>33'661.35</b>
4024.01	Erbschafts- und Schenkungssteuern		13'486.55		1'500.00		33'661.35
<b>96</b>	<b>Vermögens- und Schuldenverwaltung</b>	<b>171'121.36</b>	<b>215'802.35</b>	<b>136'775.00</b>	<b>148'050.00</b>	<b>147'400.35</b>	<b>1'131'316.60</b>
<b>961</b>	<b>Zinsen</b>	<b>16'344.45</b>	<b>33'792.25</b>	<b>20'325.00</b>	<b>48'370.00</b>	<b>17'050.35</b>	<b>48'924.50</b>
<b>9610</b>	<b>Zinsen</b>	<b>16'344.45</b>	<b>33'792.25</b>	<b>20'325.00</b>	<b>48'370.00</b>	<b>17'050.35</b>	<b>48'924.50</b>
3181.01	Abschreibungen Verzugzins	580.20		425.00		366.80	
3400.01	Verzinsung laufende Verbindlichkeiten			35.00		1.15	
3401.01	Verzinsung kurzfristige Finanzverbindlichkeiten	610.00		2'000.00		1'020.00	
3406.01	Verzinsung langfristige Finanzverbindlichkeiten	6'800.00		6'800.00		6'458.75	
3409.01	Übrige Passivzinsen Sonderrechnungen	108.70		85.00		110.15	
3409.02	Verrechnete Zinse und Zinsaufwand (SF)	882.40		980.00		1'018.85	
3499.01	Vergütungszinse Steuern	7'363.15		10'000.00		8'074.65	
4401.01	Zinsen Forderungen und Kontokorrente		10'573.85		11'600.00		12'963.00
4409.01	Verrechnete Zinse und Zinsaufwand (SF)		43.50				1.15
4940.01	Interne Verrechnung von kalk. Zinsen und Finanzaufwand		23'174.90		36'770.00		35'960.35
<b>963</b>	<b>Liegenschaften des Finanzvermögens</b>	<b>154'718.17</b>	<b>182'010.10</b>	<b>116'315.00</b>	<b>99'680.00</b>	<b>130'361.15</b>	<b>1'082'392.10</b>
<b>9630</b>	<b>Liegenschaften des Finanzvermögens</b>	<b>154'718.17</b>	<b>182'010.10</b>	<b>116'315.00</b>	<b>99'680.00</b>	<b>130'361.15</b>	<b>1'082'392.10</b>
3010.01	Löhne des Verwaltungs- und Betriebspersonals	340.00		340.00		340.00	
3102.01	Drucksachen, Inserate					218.00	
3130.01	Dienstleistungen Dritter	-16'437.55					
3430.01	Baulicher Unterhalt Liegenschaften FV	21'088.00		21'160.00		22'676.35	
3431.01	Nicht baulicher Unterhalt Liegenschaften FV	1'779.87		1'760.00		12'828.10	
3439.01	Wasser, Abwasser, Energie, Heizmaterial, Versicherungen	19'345.95		19'975.00		19'426.70	
3441.01	Abschreibungen Liegenschaften FV	78'232.00					
3893.01	Einlagen in Vorfinanzierendes EK	24'296.65					
3910.01	Interne Verrechnung von Dienstleistungen	2'898.35					
3940.01	Interne Verrechnung v. kalk. Zinsen und Finanzaufwand	23'174.90					
4260.01	Übriger Liegenschaftsertrag FV Nebenkosten		13'165.25		12'300.00		15'525.10

4411.40	Gewinn aus Verkäufen Gebäuden FV							84	199'534.85
4430.01	Mietzinsen Liegenschaften FV								94'320.00
4830.01	Ausserordentlicher Ertrag nicht bebuchten								346'688.70
4893.01	Entnahmen aus Vorfinanzierung des EK								14'745.45
4896.01	Entnahme aus Neubewertungsreserven								411'578.00
<b>969</b>	<b>Finanzvermögen</b>	<b>58.74</b>	<b>135.00</b>					<b>-11.15</b>	
<b>9690</b>	<b>Finanzvermögen</b>	<b>58.74</b>	<b>135.00</b>					<b>-11.15</b>	
3410.01	Abschreibungen Finanzvermögen	37.20	125.00					-11.15	
3499.01	übriger Finanzaufwand	21.54	10.00						
<b>97</b>	<b>Rückverteilungen</b>	<b>998.85</b>					<b>600.00</b>		<b>1'212.35</b>
<b>971</b>	<b>Rückverteilungen aus CO2-Abgabe</b>	<b>998.85</b>					<b>600.00</b>		<b>1'212.35</b>
<b>9710</b>	<b>Rückverteilungen aus CO2-Abgabe</b>	<b>998.85</b>					<b>600.00</b>		<b>1'212.35</b>
4699.10	Rückverteilung CO2-Abgabe	998.85					600.00		1'212.35
<b>99</b>	<b>Nicht aufgeteilte Posten</b>	<b>214'001.20</b>					<b>155'850.00</b>		<b>1'425'762.69</b>
<b>990</b>	<b>Nicht aufgeteilte Posten</b>	<b>214'001.20</b>					<b>155'850.00</b>		<b>885'610.41</b>
<b>9900</b>	<b>Nicht aufgeteilte Posten</b>	<b>60'909.22</b>						<b>732'517.43</b>	
3894.01	Einlage in finanzpolitische Reserve	60'909.22						732'517.43	
<b>9901</b>	<b>Abschreibung bestehendes Verwaltungsvermögen</b>	<b>153'091.98</b>					<b>155'850.00</b>		<b>153'092.98</b>
3300.90	Planmässige Abschreibungen übrige Sachanlagen	153'091.98					155'850.00		153'091.98
3650.50	Wertberichtigung Beteiligungen Verwaltungsvermögen							1.00	
<b>999</b>	<b>Abschluss</b>							<b>540'152.28</b>	
<b>9990</b>	<b>Abschluss</b>							<b>540'152.28</b>	
9000.01	Ertragsüberschuss							540'152.28	
<b>Total Aufwand/Ertrag</b>		<b>5'621'631.56</b>	<b>5'621'631.56</b>	<b>5'947'885.00</b>	<b>5'703'695.00</b>	<b>6'883'678.39</b>	<b>6'883'678.39</b>		<b>6'883'678.39</b>
Ertragsüberschuss									
Aufwandüberschuss								244'190.00	
<b>TOTAL</b>		<b>5'621'631.56</b>	<b>5'621'631.56</b>	<b>5'947'885.00</b>	<b>5'947'885.00</b>	<b>6'883'678.39</b>	<b>6'883'678.39</b>		<b>6'883'678.39</b>

## 12.3 Erfolgsrechnung nach Sachgruppen

Bezeichnung	Rechnung 2019		Budget 2019		Rechnung 2018	
	Aufwand	Ertrag	Aufwand	Ertrag	Aufwand	Ertrag
<b>3 Aufwand</b>	<b>5'540'598.88</b>		<b>5'870'730.00</b>		<b>6'276'650.86</b>	
<b>30 Personalaufwand</b>	<b>1'001'176.45</b>		<b>1'097'245.00</b>		<b>998'789.41</b>	
<b>300 Behörden und Kommissionen</b>	<b>62'637.90</b>		<b>76'235.00</b>		<b>62'182.35</b>	
3000 Löhne, Tag- und Sitzungsgelder an Behörden und Komm.	28'400.00		28'400.00		28'400.00	
3001 Vergütungen an Behörden und Kommissionen	34'237.90		47'835.00		33'782.35	
<b>301 Löhne des Verwaltungs und Betriebspersonals</b>	<b>796'342.15</b>		<b>852'910.00</b>		<b>801'746.11</b>	
3010 Löhne des Verwaltungs- und Betriebspersonals	796'342.15		852'910.00		801'746.11	
<b>303 Temporäre Arbeitskräfte</b>	<b>-1'711.75</b>		<b>-1'450.00</b>		<b>-2'582.90</b>	
3030 Temporäre Arbeitskräfte	-1'711.75		-1'450.00		-2'582.90	
<b>305 Arbeitgeberbeiträge</b>	<b>119'881.90</b>		<b>140'140.00</b>		<b>121'906.70</b>	
3050 AG-Beiträge AHV, IV, EO, ALV, Verwaltungskosten	50'118.85		53'510.00		47'977.80	
3052 AG-Beiträge an andere Pensionskassen	35'543.55		43'950.00		37'847.45	
3053 AG-Beiträge an Unfallversicherungen	15'638.60		16'075.00		16'442.75	
3054 AG-Beiträge an Familienausgleichskasse	12'795.95		15'300.00		13'766.15	
3055 AG-Beiträge an Krankentaggeldversicherungen	5'784.95		11'305.00		5'872.55	
<b>309 Übriger Personalaufwand</b>	<b>24'026.25</b>		<b>29'410.00</b>		<b>15'537.15</b>	
3090 Aus- und Weiterbildung des Personals	22'265.75		27'910.00		13'864.75	
3091 Personalwerbung	1'760.50		1'500.00		1'672.40	
<b>31 Sach- und übriger Betriebsaufwand</b>	<b>938'026.86</b>		<b>1'090'760.00</b>		<b>1'099'863.84</b>	
<b>310 Material - und Warenaufwand</b>	<b>202'105.81</b>		<b>217'655.00</b>		<b>171'703.30</b>	
3100 Büromaterial	4'675.35		5'200.00		3'816.35	
3101 Betriebs-, Verbrauchsmaterial	123'520.19		131'300.00		96'985.55	
3102 Drucksachen, Publikationen	16'295.25		23'545.00		22'700.85	
3103 Fachliteratur, Zeitschriften	2'756.40		2'915.00		1'200.05	
3104 Lehrmittel	54'858.62		54'695.00		47'000.50	
<b>311 Nicht aktivierbare Anlagen</b>	<b>35'232.95</b>		<b>49'770.00</b>		<b>46'277.15</b>	
3110 Büromaschinen und -geräte, Schulmobiliar	13'592.80		15'200.00		11'975.55	

3111	Maschinen, Geräte und Fahrzeuge	9'855.25	21'200.00	15'869.70
3112	Kleider, Wäsche, Vorhänge	4'143.15	5'200.00	3'058.15
3113	Hardware	7'641.75	8'170.00	7'150.60
3118	Immaterielle Anlagen			8'223.15
3119	Übrige nicht aktivierbare Anlagen			
<b>312</b>	<b>Ver.- und Entsorgung Liegenschaften VV</b>	<b>80'322.70</b>	<b>81'955.00</b>	<b>77'081.80</b>
3120	Ver.- und Entsorgung Liegenschaften VV	80'322.70	81'955.00	77'081.80
<b>313</b>	<b>Dienstleistungen und Honorare</b>	<b>275'526.33</b>	<b>338'865.00</b>	<b>309'943.68</b>
3130	Dienstleistungen Dritter	189'111.13	222'420.00	212'044.38
3131	Planungen und Projektierungen Dritter		4'500.00	
3132	Honorare externer Berater, Gutachter, Fachexperten	44'890.35	52'400.00	52'520.25
3134	Sachversicherungsprämien	26'994.25	41'660.00	32'904.95
3136	Honorare privatärztlicher Tätigkeit	7'008.80	7'775.00	4'649.60
3137	Steuern und Abgaben	7'521.80	10'110.00	7'824.50
<b>314</b>	<b>Baulicher und betrieblicher Unterhalt</b>	<b>169'099.41</b>	<b>203'355.00</b>	<b>286'368.86</b>
3141	Unterhalt Strassen / Verkehrswege	114'247.91	129'700.00	225'692.71
3143	Unterhalt Tiefbauten	15'322.35	32'230.00	38'703.95
3144	Unterhalt Hochbauten	39'529.15	41'425.00	21'972.20
<b>315</b>	<b>Unterhalt Mobilien und immaterielle Anlagen</b>	<b>85'075.06</b>	<b>99'875.00</b>	<b>88'312.80</b>
3150	Unterhalt Büromaschinen und -geräte, Schulmobiliar	10'895.55	10'110.00	6'168.60
3151	Unterh. Apparate, Maschinen, Geräte, Fahrzeuge, Werkzeuge	50'888.97	54'695.00	53'745.05
3158	Unterhalt immaterielle Anlagen			
3159	Unterhalt übrige mobile Anlagen	23'290.54	35'070.00	28'399.15
<b>316</b>	<b>Mieten, Leasing, Pachten, Benutzungsgebühren</b>	<b>24'614.25</b>	<b>26'085.00</b>	<b>52'161.20</b>
3160	Miete und Pacht Liegenschaften	1'989.25	1'980.00	1'980.00
3161	Mieten, Benützungskosten Anlagen			
3162	Raten für operatives Leasing	22'625.00	24'105.00	24'601.80
				25'579.40
<b>317</b>	<b>Spesenentschädigungen</b>	<b>20'897.10</b>	<b>25'535.00</b>	<b>27'317.20</b>
3170	Reisekosten und Spesen	7'267.05	10'955.00	8'265.75
3171	Exkursionen, Schulreisen und Lager	13'630.05	14'580.00	19'051.45
<b>318</b>	<b>Wertberichtigungen auf Forderungen</b>	<b>17'161.25</b>	<b>15'315.00</b>	<b>13'813.90</b>
3181	Tatsächliche Forderungsverluste	17'161.25	15'315.00	13'813.90
<b>319</b>	<b>Verschiedener Betriebsaufwand</b>	<b>27'992.00</b>	<b>32'300.00</b>	<b>26'883.95</b>

3199	Übriger Betriebsaufwand	27'992.00	32'350.00	26'883.95
<b>33</b>	<b>Abschreibungen Verwaltungsvermögen</b>	<b>281'206.29</b>	<b>290'555.00</b>	<b>223'437.28</b>
<b>330</b>	<b>Abschreibungen Sachanlagen VV</b>	<b>274'793.56</b>	<b>282'555.00</b>	<b>219'971.33</b>
3300	Planmässige Abschreibungen Sachanlagen	274'793.56	282'555.00	219'971.33
<b>332</b>	<b>Abschreibungen Immaterielle Anlagen</b>	<b>6'412.73</b>	<b>8'000.00</b>	<b>3'465.95</b>
3320	Planmässige Abschreibungen immaterieller Anlagen	6'412.73	8'000.00	3'465.95
<b>34</b>	<b>Finanzaufwand</b>	<b>136'312.31</b>	<b>62'930.00</b>	<b>71'603.55</b>
<b>340</b>	<b>Zinsaufwand</b>	<b>8'444.60</b>	<b>9'900.00</b>	<b>8'608.90</b>
3400	Verzinsung laufende Verbindlichkeiten	8'444.60	35.00	1.15
3401	Verzinsung kurzfristige Finanzverbindlichkeiten	610.00	2'000.00	1'020.00
3406	Verzinsung langfristige Finanzverbindlichkeiten	6'800.00	6'800.00	6'458.75
3409	Übrige Passivzinsen	1'034.60	1'065.00	1'129.00
<b>341</b>	<b>Realisierte Kursverluste</b>	<b>37.20</b>	<b>125.00</b>	<b>-11.15</b>
3410	Realisierte Kursverluste auf Finanzanlagen FV	37.20	125.00	-11.15
<b>343</b>	<b>Liegenschaftenaufwand Finanzvermögen</b>	<b>42'213.82</b>	<b>42'895.00</b>	<b>54'931.15</b>
3430	Baulicher Unterhalt Liegenschaften FV	21'088.00	21'160.00	22'676.35
3431	Nicht baulicher Unterhalt Liegenschaften FV	1'779.87	1'760.00	12'828.10
3439	Übriger Liegenschaftenaufwand FV	19'345.95	19'975.00	19'426.70
<b>344</b>	<b>Wertberichtigung Anlagen FV</b>	<b>78'232.00</b>		
3441	Wertberichtigungen Sachanlagen FV	78'232.00		
<b>349</b>	<b>Verschiedener Finanzaufwand</b>	<b>7'384.69</b>	<b>10'010.00</b>	<b>8'074.65</b>
3499	Übriger Finanzaufwand	7'384.69	10'010.00	8'074.65
<b>35</b>	<b>Einlagen in Fonds und Spezialfinanzierungen</b>	<b>152'451.30</b>	<b>144'650.00</b>	<b>152'451.40</b>
<b>351</b>	<b>Einlagen in Fonds und Spezialfinanzierungen im EK</b>	<b>152'451.30</b>	<b>144'650.00</b>	<b>152'451.40</b>
3510	Einlagen in Spezialfinanzierungen des EK	152'451.30	144'650.00	152'451.40
<b>36</b>	<b>Transferaufwand</b>	<b>2'839'242.10</b>	<b>3'027'980.00</b>	<b>2'840'347.35</b>
<b>361</b>	<b>Entschädigungen an Gemeinwesen</b>	<b>1'768'103.75</b>	<b>1'895'880.00</b>	<b>1'807'702.50</b>
3611	Entschädigungen an den Kanton	1'158'331.40	1'260'950.00	1'213'358.55

3612	Entschädigungen an Gemeinden und Gemeindeverbände	609'772.35	634'930.00	594'343.95
<b>362</b>	<b>Finanz- und Lastenausgleich</b>	<b>306'669.00</b>	<b>304'560.00</b>	<b>306'072.00</b>
3621	Finanz- und Lastenausgleich an den Kanton	306'669.00	304'560.00	306'072.00
<b>363</b>	<b>Beiträge an Gemeinwesen und Dritte</b>	<b>759'719.35</b>	<b>827'540.00</b>	<b>726'571.85</b>
3631	Beiträge an den Kanton	476'186.00	497'920.00	472'223.00
3632	Beiträge an Gemeinden und Gemeindeverbände	197'079.40	212'445.00	157'948.25
3634	Beiträge an öffentliche Unternehmungen	16'928.05	17'410.00	16'779.55
3635	Beiträge an private Unternehmungen	5'680.30	11'060.00	6'607.20
3636	Beiträge an private Organ. ohne Erwerbszweck	63'880.60	86'805.00	71'519.85
3637	Beiträge an private Haushalte	-35.00	1'900.00	1'494.00
<b>364</b>	<b>Wertberichtigung Darlehen VV</b>	<b>4'000.00</b>		
3640	Wertberichtigungen Darlehen VV	4'000.00		
<b>365</b>	<b>Wertberichtigungen Beteiligungen VV</b>			<b>1.00</b>
3650	Wertberichtigungen Beteiligungen VV			1.00
<b>366</b>	<b>Abschreibungen Investitionsbeiträge</b>	<b>750.00</b>		
3660	Planmässige Abschreibung Investitionsbeiträge	750.00		
<b>38</b>	<b>Ausserordentlicher Aufwand</b>	<b>85'233.27</b>	<b>31'740.00</b>	<b>766'958.93</b>
<b>389</b>	<b>Einlagen in Eigenkapital</b>	<b>85'233.27</b>	<b>31'740.00</b>	<b>766'958.93</b>
3893	Einlagen in Vorfinanzierungen des EK	24'324.05	31'740.00	34'441.50
3894	Einlagen in finanzpolitische Reserve	60'909.22		732'517.43
<b>39</b>	<b>Interne Verrechnungen</b>	<b>106'950.30</b>	<b>124'870.00</b>	<b>123'199.10</b>
<b>391</b>	<b>Interne Verrechnung von Dienstleistungen</b>	<b>83'775.40</b>	<b>88'100.00</b>	<b>87'238.75</b>
3910	Interne Verrechnung von Dienstleistungen	83'775.40	88'100.00	87'238.75
<b>394</b>	<b>Interne Verrechnung von kalk. Zinsen und Finanzaufwand</b>	<b>23'174.90</b>	<b>36'770.00</b>	<b>35'960.35</b>
3940	Interne Verrechnung von kalk. Zinsen und Finanzaufwand	23'174.90	36'770.00	35'960.35
<b>4</b>	<b>Ertrag</b>	<b>5'595'029.87</b>	<b>5'659'370.00</b>	<b>6'867'174.89</b>
<b>40</b>	<b>Fiskalertrag</b>	<b>3'158'207.45</b>	<b>3'140'265.00</b>	<b>3'359'732.55</b>



<b>400</b>	<b>Direkte Steuern natürliche Personen</b>	<b>2'755'746.50</b>	<b>2'795'955.00</b>	<b>2'943'821.30</b>
4000	Einkommenssteuern natürliche Personen	2'494'789.45	2'551'455.00	2'657'251.00
4001	Vermögenssteuern natürliche Personen	246'947.60	226'000.00	260'624.70
4002	Quellensteuern natürliche Personen	14'009.45	18'500.00	25'945.60
<b>401</b>	<b>Direkte Steuern juristische Personen</b>	<b>73'831.00</b>	<b>41'000.00</b>	<b>26'269.05</b>
4010	Gewinnsteuern juristische Personen	73'254.55	38'500.00	21'618.65
4011	Kapitalsteuern juristische Personen	576.45	2'500.00	4'650.40
<b>402</b>	<b>Übrige Direkte Steuern</b>	<b>319'479.95</b>	<b>294'560.00</b>	<b>380'792.20</b>
4021	Grundsteuern	230'996.75	230'000.00	233'287.20
4022	Vermögensgewinnsteuern	70'905.70	54'000.00	81'806.80
4024	Erbschafts- und Schenkungssteuern	13'486.55	1'500.00	33'661.35
4029	Eingang abgeschriebene Steuern	4'090.95	9'060.00	32'036.85
<b>403</b>	<b>Besitz- und Aufwandsteuern</b>	<b>9'150.00</b>	<b>8'750.00</b>	<b>8'850.00</b>
4033	Hundetaxen	9'150.00	8'750.00	8'850.00
<b>41</b>	<b>Regalien und Konzessionen</b>	<b>69'013.00</b>	<b>77'200.00</b>	<b>73'072.00</b>
<b>412</b>	<b>Konzessionen</b>	<b>69'013.00</b>	<b>77'200.00</b>	<b>73'072.00</b>
4120	Konzessionen	69'013.00	77'200.00	73'072.00
<b>42</b>	<b>Entgelte</b>	<b>718'732.91</b>	<b>805'925.00</b>	<b>758'663.65</b>
<b>420</b>	<b>Ersatzabgaben</b>	<b>81'041.00</b>	<b>81'000.00</b>	<b>84'035.70</b>
4200	Ersatzabgaben	81'041.00	81'000.00	84'035.70
<b>421</b>	<b>Gebühren für Amtshandlungen</b>	<b>36'940.90</b>	<b>48'730.00</b>	<b>38'550.20</b>
4210	Gebühren für Amtshandlungen	36'940.90	48'730.00	38'550.20
<b>424</b>	<b>Benützungsgebühren und Dienstleistungen</b>	<b>358'831.21</b>	<b>430'945.00</b>	<b>392'745.05</b>
4240	Benützungsgebühren und Dienstleistungen	358'831.21	430'945.00	392'745.05
<b>425</b>	<b>Erlös aus Verkäufen</b>	<b>188'668.00</b>	<b>190'320.00</b>	<b>197'117.65</b>
4250	Verkäufe	188'668.00	190'320.00	197'117.65
<b>426</b>	<b>Rückerstattungen</b>	<b>50'251.80</b>	<b>53'930.00</b>	<b>44'145.05</b>
4260	Rückerstattungen Dritter	50'251.80	53'930.00	44'145.05
<b>427</b>	<b>Bussen</b>	<b>3'000.00</b>	<b>1'000.00</b>	<b>2'070.00</b>
4270	Bussen	3'000.00	1'000.00	2'070.00

<b>44</b>	<b>Finanzertrag</b>	<b>101'921.25</b>	<b>103'095.00</b>	<b>325'210.65</b>
<b>440</b>	<b>Zinsertrag</b>	<b>11'523.05</b>	<b>12'610.00</b>	<b>14'007.60</b>
4401	Zinsen Forderungen und Kontokorrente	10'573.85	11'600.00	12'963.00
4409	Übrige Zinsen von Finanzvermögen	949.20	1'010.00	1'044.60
<b>441</b>	<b>Realisierte Gewinne FV</b>			<b>199'534.85</b>
4411	Gewinn aus Verkäufen von Sachanlagen FV			199'534.85
<b>443</b>	<b>Liegenschaftenertrag FV</b>	<b>72'931.00</b>	<b>73'000.00</b>	<b>94'320.00</b>
4430	Pacht- und Mietzinse Liegenschaften FV	72'931.00	73'000.00	94'320.00
<b>447</b>	<b>Liegenschaftsertrag VV</b>	<b>17'467.20</b>	<b>17'485.00</b>	<b>17'348.20</b>
4470	Pacht- und Mietzinse Liegenschaften VV	10'602.20	12'405.00	12'178.20
4472	Vergütung für Benutzungen Liegenschaften VV	6'865.00	5'080.00	5'170.00
<b>45</b>	<b>Entnahmen aus Fonds und Spezialfinanzierungen</b>	<b>18'851.11</b>	<b>20'155.00</b>	<b>22'225.14</b>
<b>451</b>	<b>Entnahmen aus Fonds und Spezialfinanzierungen im EK</b>	<b>18'851.11</b>	<b>20'155.00</b>	<b>22'225.14</b>
4510	Entnahmen aus Spezialfinanzierungen des EK	18'851.11	20'155.00	22'225.14
<b>46</b>	<b>Transferertrag</b>	<b>1'309'768.00</b>	<b>1'365'080.00</b>	<b>1'429'382.55</b>
<b>461</b>	<b>Entschädigungen von Gemeinwesen</b>	<b>86'783.00</b>	<b>78'420.00</b>	<b>92'625.50</b>
4611	Entschädigungen vom Kanton	-4'082.70	7'850.00	25'970.75
4612	Entschädigungen von Gemeinden und -verbänden	90'865.70	70'570.00	66'654.75
<b>462</b>	<b>Finanz- und Lastenausgleich</b>	<b>1'151'427.00</b>	<b>1'220'210.00</b>	<b>1'260'489.00</b>
4621	Finanz- und Lastenausgleich vom Kanton	616'818.00	658'850.00	686'782.00
4622	Finanz- und Lastenausgleich von Gemeinden und -verbänden	534'609.00	561'360.00	573'707.00
<b>463</b>	<b>Beiträge von Gemeinwesen und Dritten</b>	<b>70'559.15</b>	<b>65'850.00</b>	<b>75'055.70</b>
4631	Beiträge vom Kanton	60'359.15	55'650.00	56'847.50
4632	Beiträge von Gemeinden und Gemeindeverbänden	3'000.00	3'000.00	3'000.00
4635	Beiträge von privaten Unternehmungen	7'200.00	7'200.00	7'200.00
4637	Beiträge von privaten Haushalten			8'008.20
<b>469</b>	<b>Verschiedener Transferertrag</b>	<b>998.85</b>	<b>600.00</b>	<b>1'212.35</b>
4699	Rückverteilungen	998.85	600.00	1'212.35

48	Ausserordentlicher Ertrag	111'585.85	22'780.00	775'689.25
483	Ausserordentliche verschiedene Erträge			346'688.70
4830	Ausserordentliche verschiedene Erträge			346'688.70
489	Entnahmen aus Eigenkapital	111'585.85	22'780.00	429'000.55
4893	Entnahmen aus Vorfinanzierungen des EK	33'353.85	22'780.00	17'422.55
4896	Entnahmen aus Neubewertungsreserven	78'232.00		411'578.00
49	Interne Verrechnungen	106'950.30	124'870.00	123'199.10
491	Interne Verrechnung von Dienstleistungen	83'775.40	88'100.00	87'238.75
4910	Interne Verrechnung von Dienstleistungen	83'775.40	88'100.00	87'238.75
494	Interne Verrechnung von kalk. Zinsen und Finanzaufwand	23'174.90	36'770.00	35'960.35
4940	Interne Verrechnung von kalk. Zinsen und Finanzaufwand	23'174.90	36'770.00	35'960.35
9	Abschlusskonten	81'032.68	44'325.00	16'503.50
90	Abschluss Erfolgsrechnung	81'032.68	44'325.00	16'503.50
900	Abschluss Erfolgsrechnung	81'032.68	44'325.00	16'503.50
9010	Abschluss Spezialfinanzierungen, Ertragsüberschuss	81'032.68	77'155.00	66'875.25
9011	Abschluss Spezialfinanzierungen, Aufwandüberschuss	26'601.69	44'325.00	16'503.50
<b>Total Aufwand/Ertrag</b>		<b>5'621'631.56</b>	<b>5'703'695.00</b>	<b>6'883'678.39</b>
	Ertragsüberschuss			540'152.28
	Aufwandüberschuss		244'190.00	
<b>TOTAL</b>		<b>5'621'631.56</b>	<b>5'947'885.00</b>	<b>6'883'678.39</b>

## 12.4 Investitionsrechnung nach Funktionen

Bezeichnung	Rechnung 2019		Budget 2019		Rechnung 2018	
	Ausgaben	Einnahmen	Ausgaben	Einnahmen	Ausgaben	Einnahmen
<b>5</b> Investitionsausgaben	1'276'072.16		530'000.00		1'032'261.55	
<b>50</b> Sachanlagen	1'143'247.91		487'000.00		982'528.55	
<b>501</b> Strassen / Verkehrswege	251'451.35		259'000.00		94'443.45	
5010 Strassen / Verkehrswege	251'451.35		259'000.00		94'443.45	
<b>502</b> Wasserbau	31'265.35					
5020 Wasserbau	31'265.35					
<b>503</b> Tiefbauten	73'374.90		140'000.00		73'767.85	
5031 Tiefbauten Wasserversorgung	22'685.25		90'000.00		15'855.35	
5032 Tiefbauten Abwasserbeseitig.	50'689.65		50'000.00		57'912.50	
<b>504</b> Hochbauten	746'902.71		40'000.00		814'317.25	
5040 Hochbauten	746'902.71		40'000.00		814'317.25	
<b>506</b> Mobilien	40'253.60		48'000.00			
5060 Mobilien	40'253.60		48'000.00			
<b>52</b> Immaterielle Anlagen	23'574.25		20'000.00		17'809.00	
<b>520</b> Software						
5200 Software						
<b>529</b> Übrige immaterielle Anlagen	23'574.25		20'000.00		17'809.00	
5290 Übrige immaterielle Anlagen	23'574.25		20'000.00		17'809.00	
<b>56</b> Investitionsbeiträge	20'250.00		23'000.00		4'500.00	
<b>562</b> Investitionsbeiträge an Gemeinden und -verbände	20'250.00		23'000.00		4'500.00	
5620 Investitionsbeiträge an Gemeinden und -verbänden	20'250.00		23'000.00		4'500.00	
<b>59</b> Übertrag an Bilanz	89'000.00				27'424.00	
<b>590</b> Passivierungen	89'000.00				27'424.00	

5900	Passivierte Einnahmen	89'000.00		27'424.00	
<b>6</b>	<b>Investitionseinnahmen</b>				<b>1'032'261.55</b>
<b>63</b>	<b>Investitionsbeiträge</b>				<b>27'424.00</b>
<b>630</b>	<b>Investitionsbeiträge vom Bund</b>				<b>27'424.00</b>
6300	Investitionsbeiträge vom Bund				27'424.00
<b>631</b>	<b>Investitionsbeiträge vom Kanton</b>				
6310	Investitionsbeiträge vom Kanton	89'000.00	89'000.00	84'000.00	
		89'000.00	89'000.00	84'000.00	
<b>69</b>	<b>Übertrag an Bilanz</b>				<b>1'004'837.55</b>
<b>690</b>	<b>Aktivierungen</b>				<b>1'004'837.55</b>
6900	Aktivierete Ausgaben	1'187'072.16	1'187'072.16	1'004'837.55	
		1'187'072.16	1'187'072.16	1'004'837.55	
	<b>Total Aufwand/Ertrag</b>	<b>1'276'072.16</b>	<b>1'276'072.16</b>	<b>84'000.00</b>	<b>1'032'261.55</b>
	Ertragsüberschuss			446'000.00	
	Aufwandüberschuss				
	<b>TOTAL</b>	<b>1'276'072.16</b>	<b>1'276'072.16</b>	<b>530'000.00</b>	<b>1'032'261.55</b>

## 12.5 Investitionsrechnung nach Sachgruppen

Bezeichnung	Rechnung 2019		Budget 2019		Rechnung 2018	
	Ausgaben	Einnahmen	Ausgaben	Einnahmen	Ausgaben	Einnahmen
<b>5 Investitionsausgaben</b>	<b>1'276'072.16</b>		<b>530'000.00</b>		<b>1'032'261.55</b>	
50 Sachanlagen	1'143'247.91		487'000.00		982'528.55	
52 Immaterielle Anlagen	23'574.25		20'000.00		17'809.00	
56 Investitionsbeiträge	20'250.00		23'000.00		4'500.00	
59 Übertrag an Bilanz	89'000.00				27'424.00	
<b>6 Investitionseinnahmen</b>		<b>1'276'072.16</b>		<b>84'000.00</b>		<b>1'032'261.55</b>
63 Investitionsbeiträge		89'000.00		84'000.00		27'424.00
69 Übertrag an Bilanz		1'187'072.16				1'004'837.55
<b>Total Aufwand/Ertrag</b>	<b>1'276'072.16</b>	<b>1'276'072.16</b>	<b>530'000.00</b>	<b>84'000.00</b>	<b>1'032'261.55</b>	<b>1'032'261.55</b>
Ertragsüberschuss				446'000.00		
Aufwandüberschuss						
<b>TOTAL</b>	<b>1'276'072.16</b>	<b>1'276'072.16</b>	<b>530'000.00</b>	<b>530'000.00</b>	<b>1'032'261.55</b>	<b>1'032'261.55</b>